

Gestione dei rifiuti urbani nel bacino territoriale di Parma



**ALLEGATO B.7 AL DISCIPLINARE TECNICO  
CARTOGRAFIA DEI SERVIZI DI SPAZZAMENTO**

**SUB-ALLEGATO B.6**

GARA CIG:  
72029985FC

Bacino Territoriale  
di Parma

FASCICOLO

**ALLEGATI AL  
PIANO  
PROGRAMMA  
ORGANIZZATIVO  
DEL SERVIZIO**



**ALLEGATI CARTOGRAFICI F1.2  
ATLANTE CARTOGRAFICO**

**PARTE B**

**ALLEGATI CARTOGRAFICI  
SPAZZAMENTO**

**SEZIONE B.6**

**SPAZZAMENTO COMUNI DA  
SOLIGNANO A VARSÌ**

Iren Ambiente S.p.A.  
L'Amministratore Delegato  
Roberto Paterlini



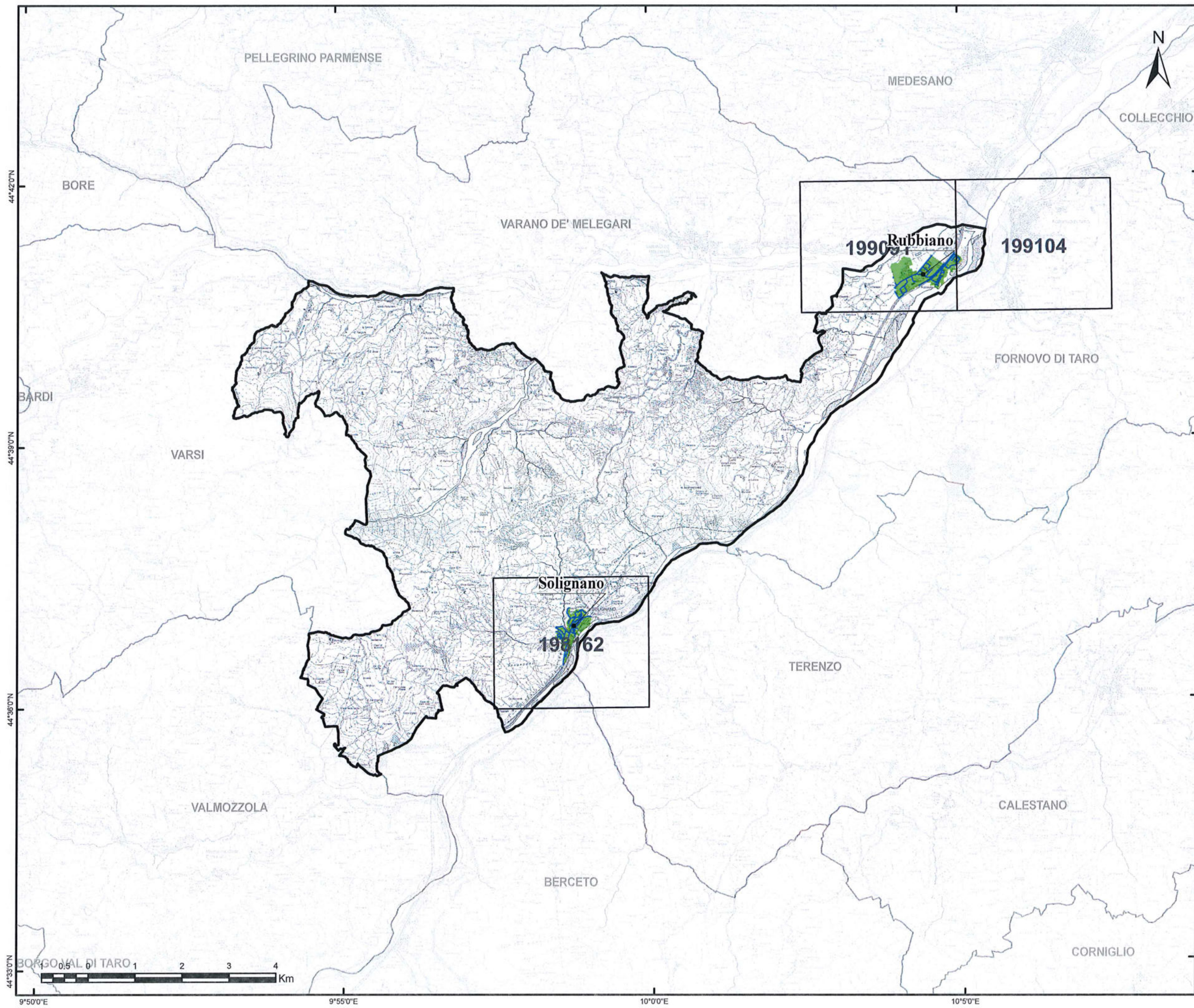

Gara CIG 72029985FC  
Bacino Territoriale  
di Parma

**1** FASCICOLO  
ALLEGATI AL  
PIANO  
PROGRAMMA  
ORGANIZZATIVO  
DEL SERVIZIO

**SERVIZIO DI SPAZZAMENTO**

COMUNE DI  
**SOLIGNANO**

TAVOLA  
**PLANIMETRIA GENERALE**

|                         |                         |
|-------------------------|-------------------------|
| SCALA<br><b>1:75000</b> | REVISIONE<br><b>1.0</b> |
|-------------------------|-------------------------|

**LEGENDA**

- STRADE SPAZZAMENTO
- CTR
- Classificazione località**
- Centro abitato
- Nucleo abitato
- Località produttiva

Iren Ambiente S.p.A.  
L'Amministratore Delegato  
Roberto Paterlini



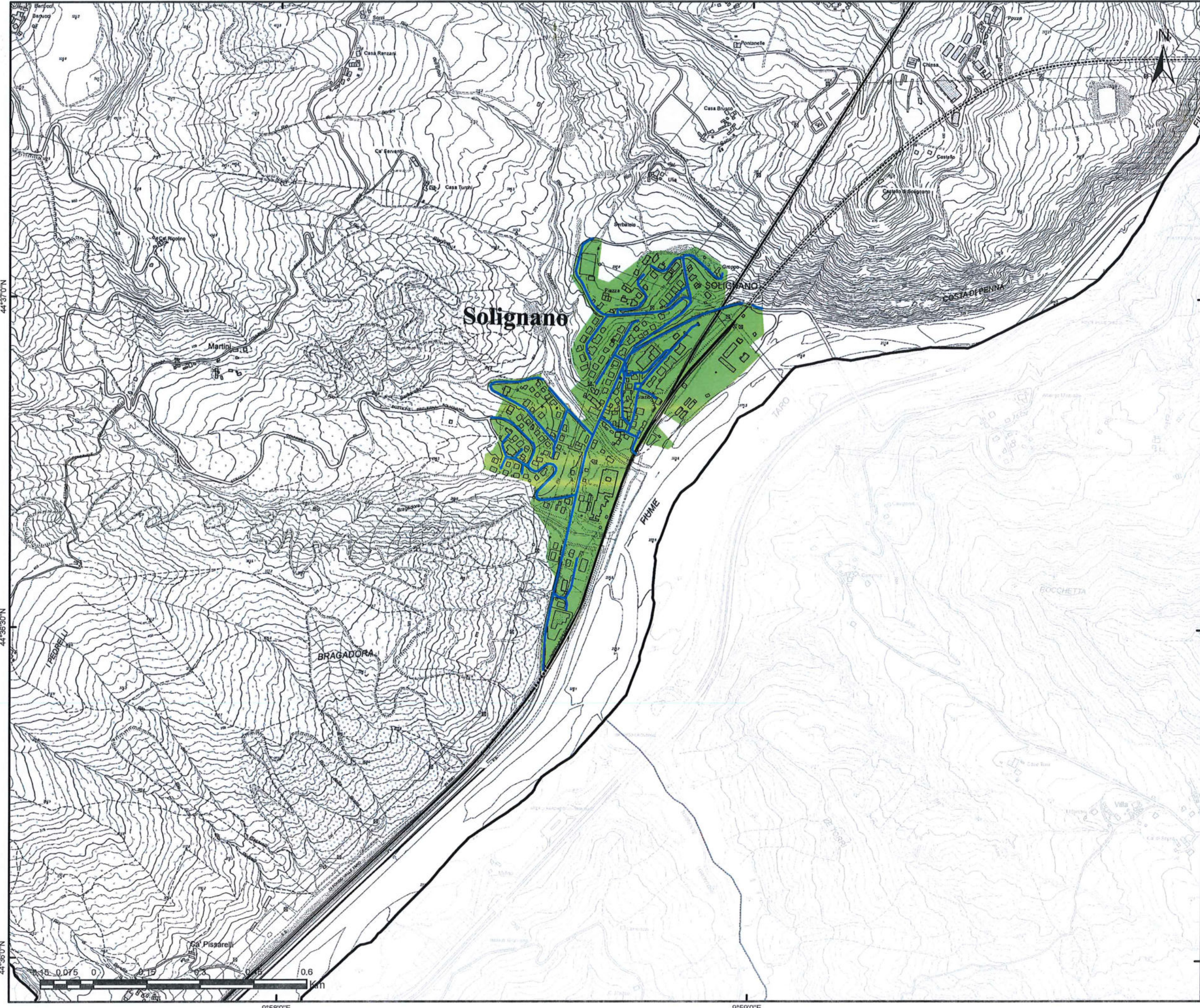

Gara CIG 72029985FC  
Bacino Territoriale  
di Parma

**FASCICOLO**

**ALLEGATI AL  
PIANO  
PROGRAMMA  
ORGANIZZATIVO  
DEL SERVIZIO**





**SERVIZIO DI SPAZZAMENTO**

COMUNE DI  
**SOLIGNANO**

TAVOLA  
**ELEMENTO CTR N° 198162**

|                         |                         |
|-------------------------|-------------------------|
| SCALA<br><b>1:10000</b> | REVISIONE<br><b>1.0</b> |
|-------------------------|-------------------------|

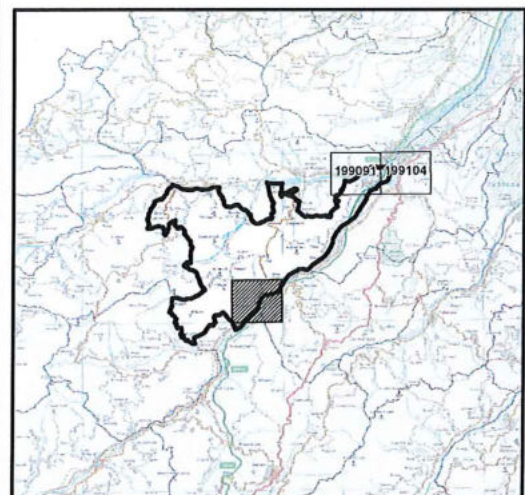
**PLANIMETRIA GENERALE**



**LEGENDA**

-  STRADE SPAZZAMENTO
- Classificazione località**
-  Centro abitato
-  Nucleo abitato
-  Località produttiva

iren Ambiente S.p.A.  
L'Amministratore Delegato  
Roberto Paterlini





44°41'30"N  
44°41'0"N  
44°40'30"N

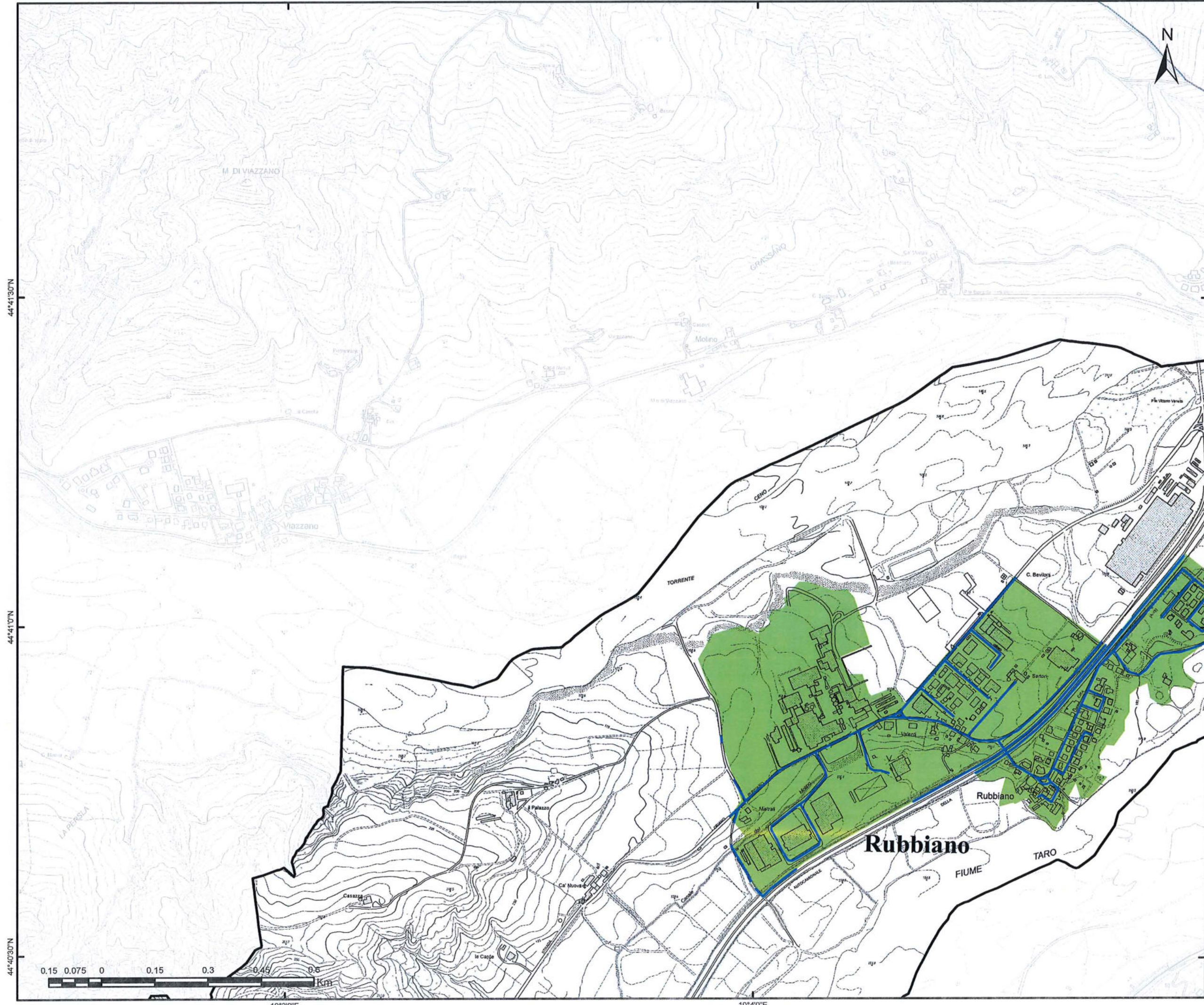

10°30'E 10°40'E



Gara CIG 72029985FC  
Bacino Territoriale  
di Parma

FASCICOLO  
**ALLEGATI AL  
PIANO  
PROGRAMMA  
ORGANIZZATIVO  
DEL SERVIZIO**



**SERVIZIO DI SPAZZAMENTO**

COMUNE DI  
**SOLIGNANO**

TAVOLA  
**ELEMENTO CTR N° 199091**

SCALA  
**1:10000**

REVISIONE  
**1.0**

**PLANIMETRIA GENERALE**

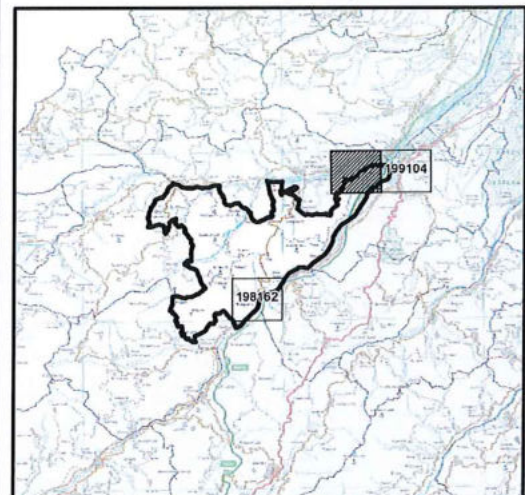

**LEGENDA**

- STRADE SPAZZAMENTO
- Classificazione località**
- Centro abitato
- Nucleo abitato
- Località produttiva

Iren Ambiente S.p.A.  
L'Amministratore Delegato  
Roberto Paterlini





Gara CIG 72029985FC  
 Bacino Territoriale  
 di Parma

**1** FASCICOLO  
 ALLEGATI AL  
 PIANO  
 PROGRAMMA  
 ORGANIZZATIVO  
 DEL SERVIZIO





**SERVIZIO DI SPAZZAMENTO**

COMUNE DI  
**SOLIGNANO**



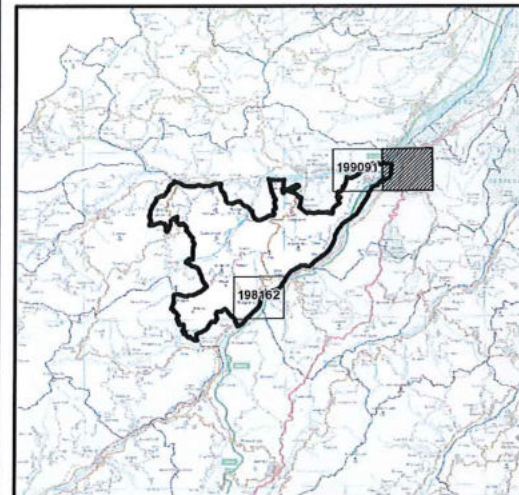

TAVOLA  
**ELEMENTO CTR N° 199104**

|                         |                         |
|-------------------------|-------------------------|
| SCALA<br><b>1:10000</b> | REVISIONE<br><b>1.0</b> |
|-------------------------|-------------------------|

**PLANIMETRIA GENERALE**



**LEGENDA**

-  STRADE SPAZZAMENTO
- Classificazione località**
-  Centro abitato
-  Nucleo abitato
-  Località produttiva

Iren Ambiente S.p.A.  
 L'Amministratore Delegato  
 Roberto Paterlini





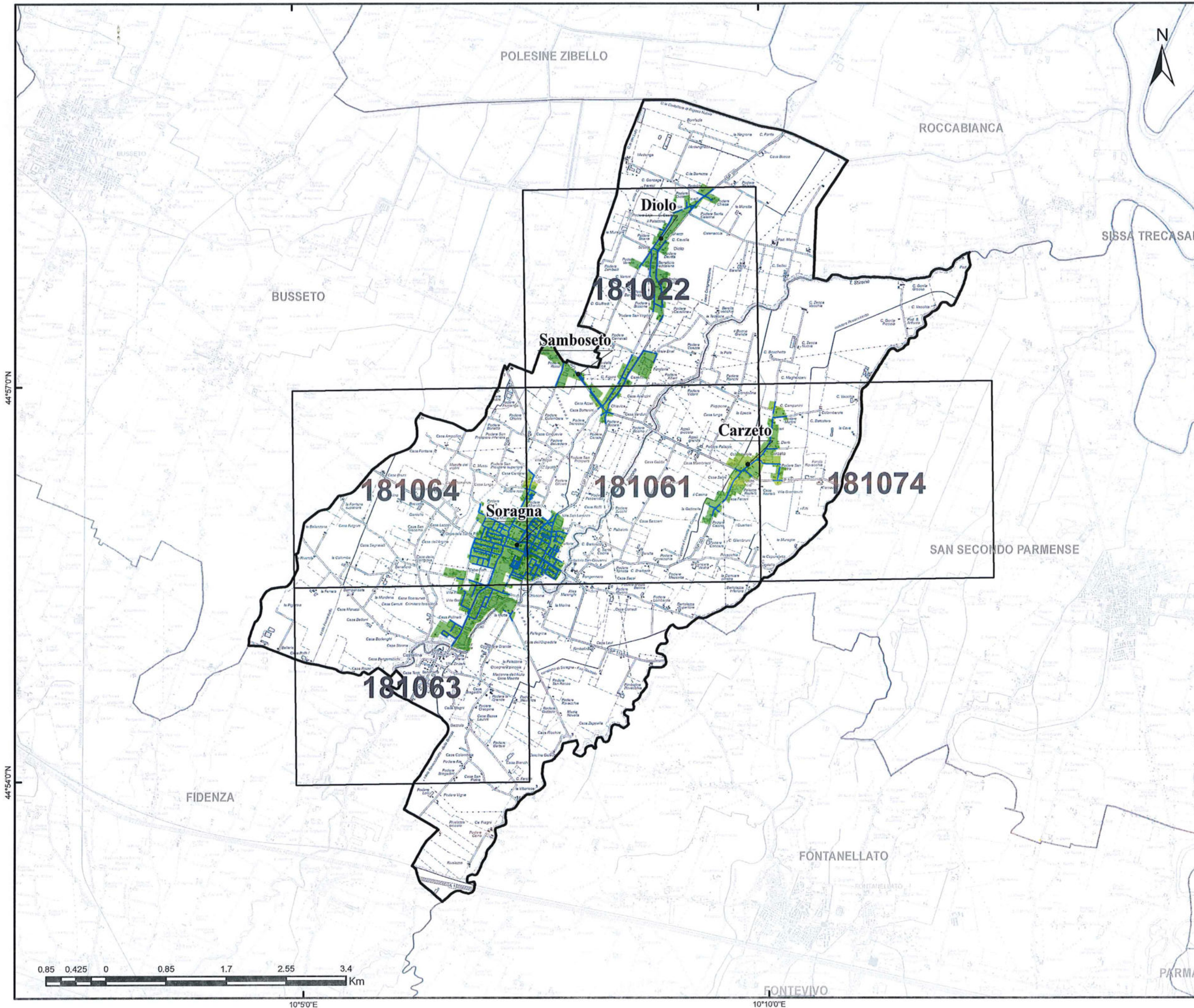

Gara CIG 72029985FC  
Bacino Territoriale  
di Parma

FASCICOLO

ALLEGATI AL  
PIANO  
PROGRAMMA  
ORGANIZZATIVO  
DEL SERVIZIO

iren

SERVIZIO DI SPAZZAMENTO

COMUNE DI  
SORAGNA

TAVOLA  
PLANIMETRIA GENERALE

SCALA  
1:50000

REVISIONE  
1.0

LEGENDA

- STRADE SPAZZAMENTO
- CTR
- Classificazione località**
- Centro abitato
- Nucleo abitato
- Località produttiva

Iren Ambiente S.p.A.  
L'Amministrazione Delegata  
Roberto Materini



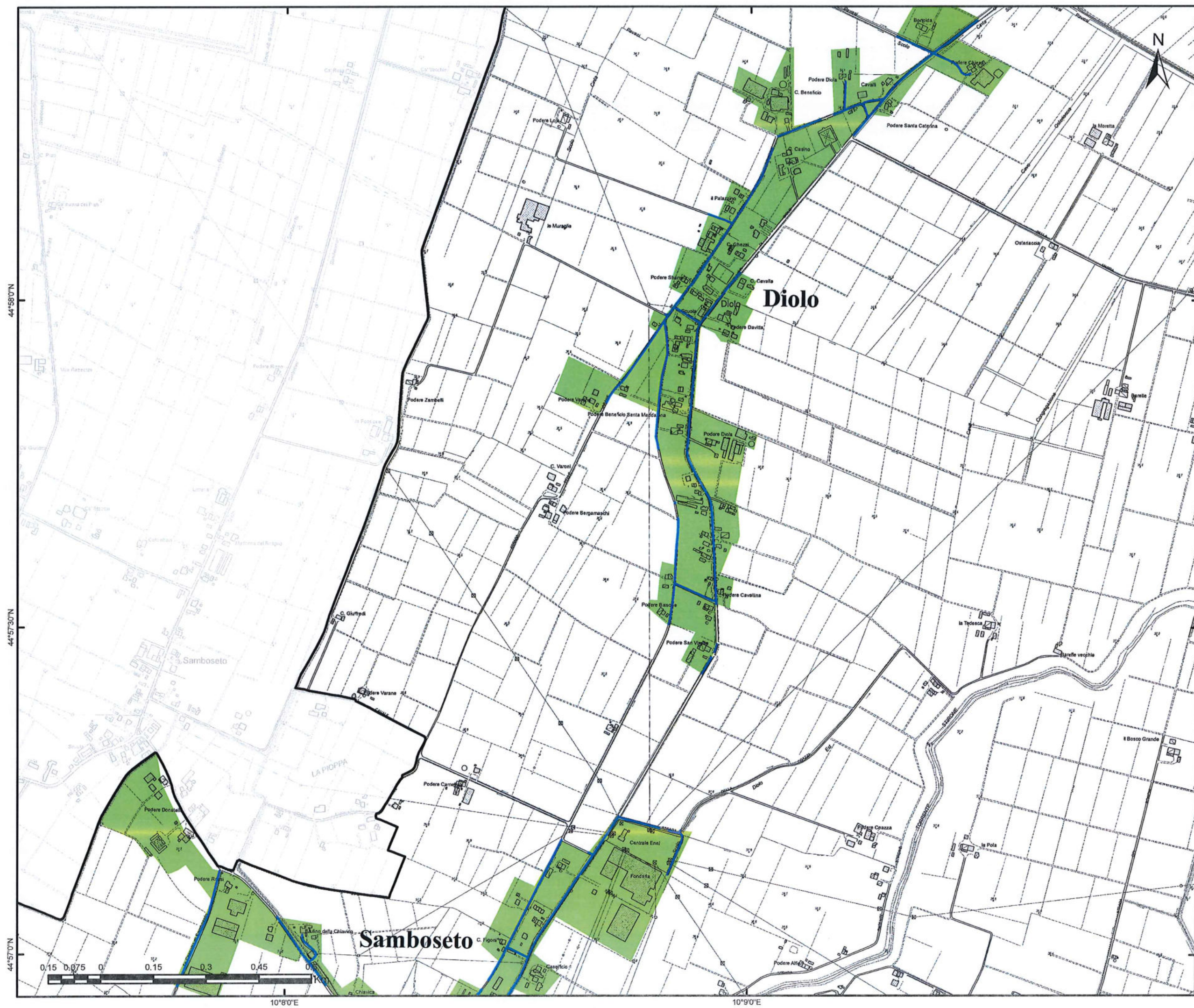

Gara CIG 72029985FC  
Bacino Territoriale  
di Parma

FASCICOLO

ALLEGATI AL  
PIANO  
PROGRAMMA  
ORGANIZZATIVO  
DEL SERVIZIO



**SERVIZIO DI SPAZZAMENTO**

COMUNE DI  
**SORAGNA**

TAVOLA  
**ELEMENTO CTR N° 181022**

SCALA  
**1:10000**

REVISIONE  
**1.0**

**PLANIMETRIA GENERALE**

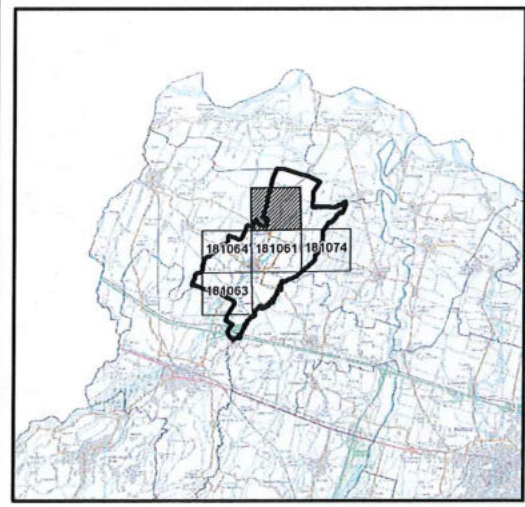

**LEGENDA**

- STRADE SPAZZAMENTO
- Classificazione località**
- Centro abitato
- Nucleo abitato
- Località produttiva

iren Ambiente S.p.A.  
L'Amministratore Delegato  
Roberto Paterlini



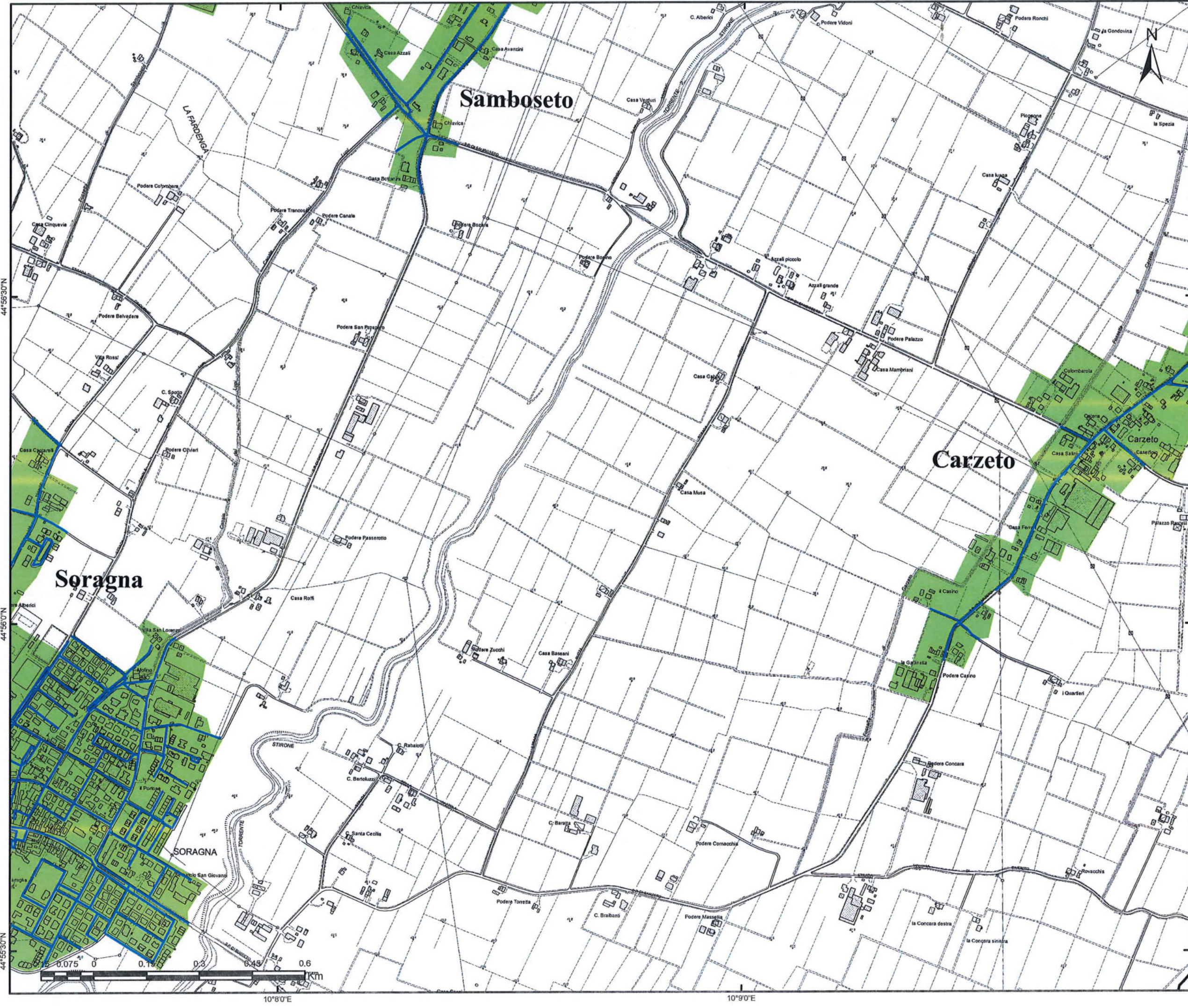

Gara CIG 72029985FC  
Bacino Territoriale  
di Parma

FASCICOLO

ALLEGATI AL  
PIANO  
PROGRAMMA  
ORGANIZZATIVO  
DEL SERVIZIO





**SERVIZIO DI SPAZZAMENTO**

COMUNE DI  
**SORAGNA**

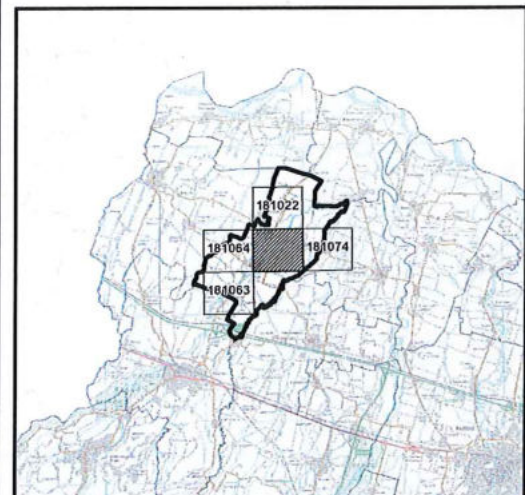

TAVOLA  
**ELEMENTO CTR N° 181061**

|                         |                         |
|-------------------------|-------------------------|
| SCALA<br><b>1:10000</b> | REVISIONE<br><b>1.0</b> |
|-------------------------|-------------------------|

**PLANIMETRIA GENERALE**



**LEGENDA**

-  STRADE SPAZZAMENTO
- Classificazione località**
-  Centro abitato
-  Nucleo abitato
-  Località produttiva

Iren Ambiente S.p.A.  
L'Amministrazione è delegata  
Roberto Paterlini





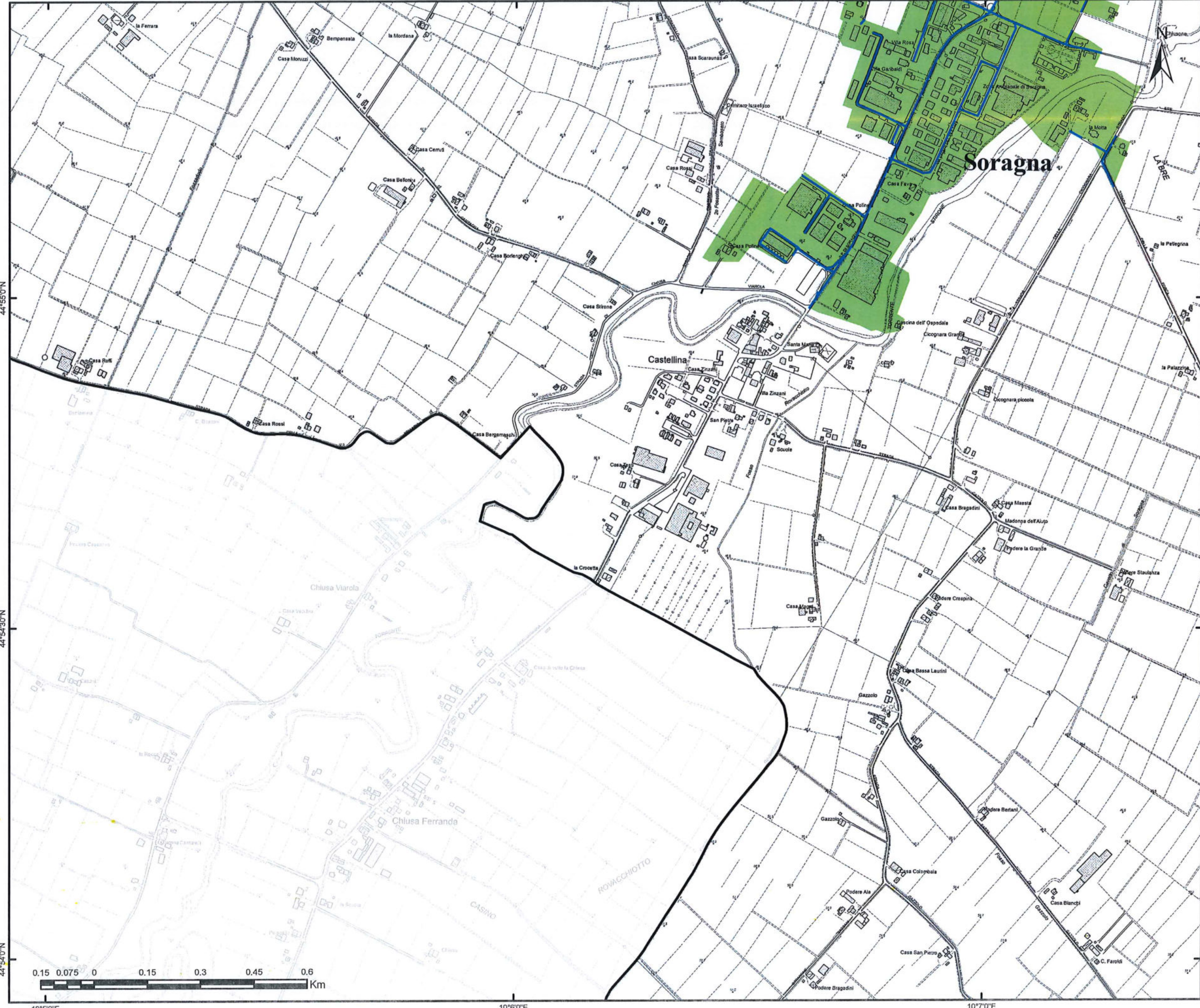

Gara CIG 72029985FC  
Bacino Territoriale  
di Parma

FASCICOLO

ALLEGATI AL  
PIANO  
PROGRAMMA  
ORGANIZZATIVO  
DEL SERVIZIO



**SERVIZIO DI SPAZZAMENTO**

COMUNE DI  
**SORAGNA**

TAVOLA  
**ELEMENTO CTR N° 181063**

SCALA  
**1:10000**

REVISIONE  
**1.0**

**PLANIMETRIA GENERALE**

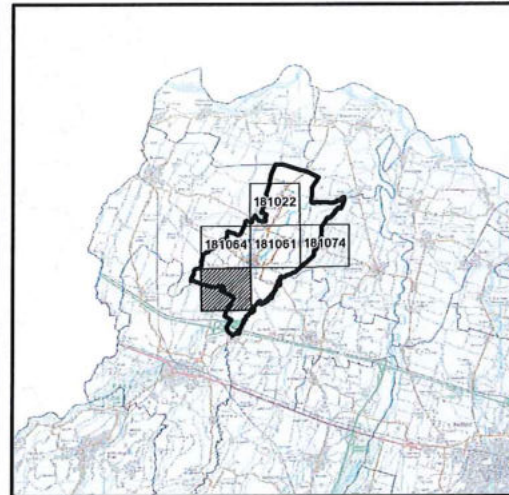

**LEGENDA**

- STRADE SPAZZAMENTO
- Classificazione località**
- Centro abitato
- Nucleo abitato
- Località produttiva

Iren Ambiente S.p.A.  
L'Amministratore Delegato  
Roberto Paterlini





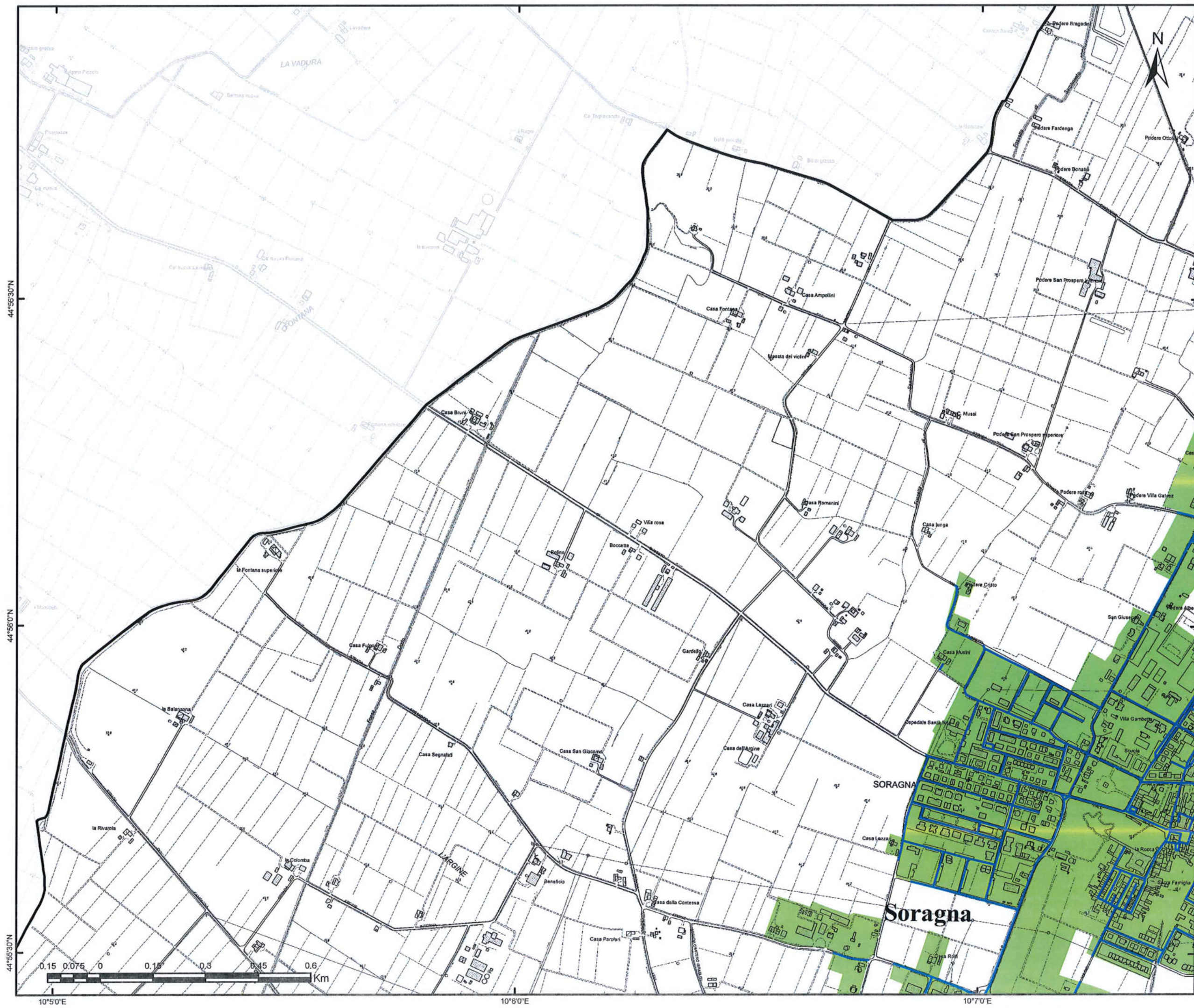

Gara CIG 72029985FC  
 Bacino Territoriale  
 di Parma

FASCICOLO

ALLEGATI AL  
 PIANO  
 PROGRAMMA  
 ORGANIZZATIVO  
 DEL SERVIZIO



**SERVIZIO DI SPAZZAMENTO**

COMUNE DI  
**SORAGNA**

TAVOLA  
**ELEMENTO CTR N° 181064**



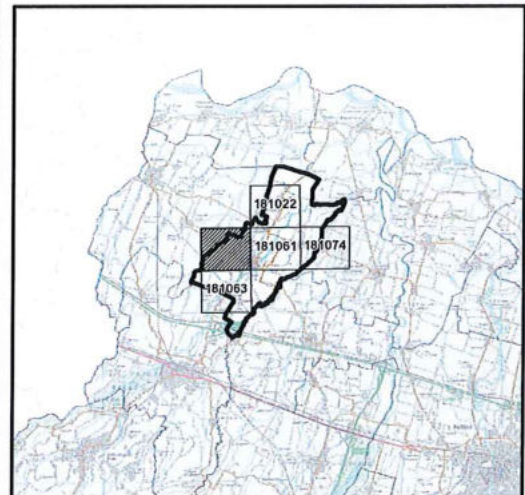

SCALA  
**1:10000**

REVISIONE  
**1.0**

**PLANIMETRIA GENERALE**



**LEGENDA**

-  STRADE SPAZZAMENTO
- Classificazione località**
-  Centro abitato
-  Nucleo abitato
-  Località produttiva

Iren Ambiente S.p.A.  
 L'Amministrazione Delegata  
 Roberto Paterini





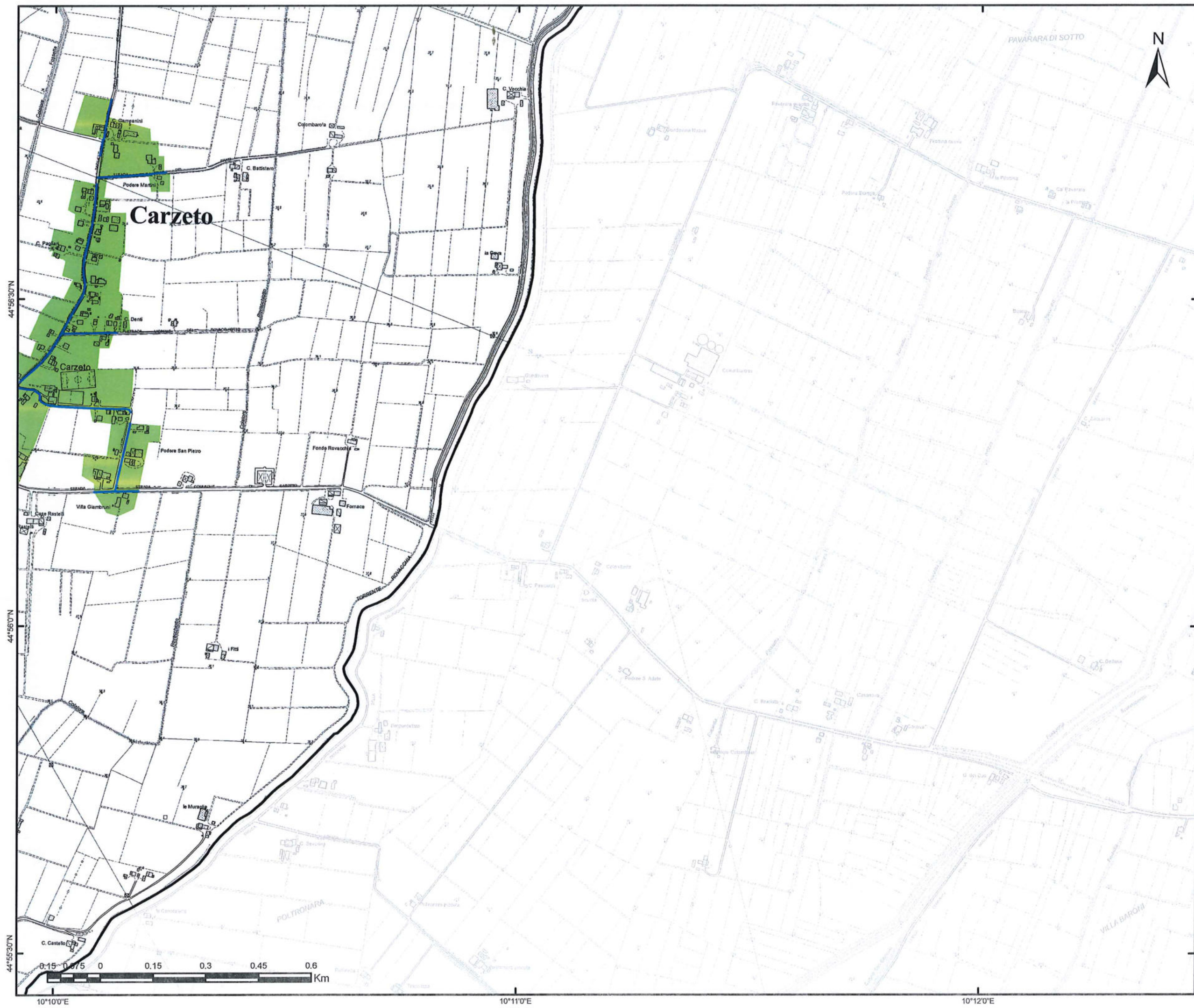

Gara CIG 72029985FC  
Bacino Territoriale  
di Parma

**FASCICOLO**

**ALLEGATI AL  
PIANO  
PROGRAMMA  
ORGANIZZATIVO  
DEL SERVIZIO**





**SERVIZIO DI SPAZZAMENTO**

COMUNE DI  
**SORAGNA**

TAVOLA  
**ELEMENTO CTR N° 181074**

|                         |                         |
|-------------------------|-------------------------|
| SCALA<br><b>1:10000</b> | REVISIONE<br><b>1.0</b> |
|-------------------------|-------------------------|

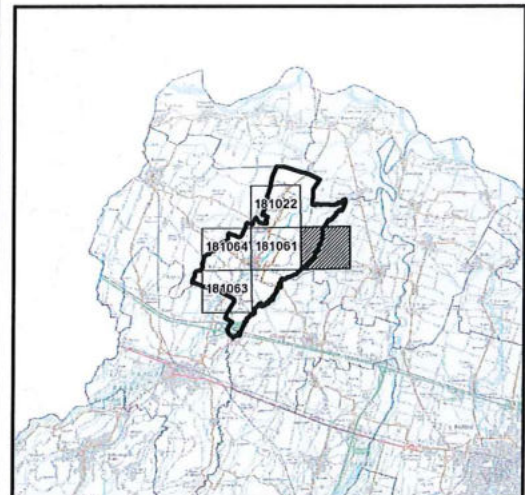
**PLANIMETRIA GENERALE**



**LEGENDA**

- STRADE SPAZZAMENTO
- Classificazione località**
- Centro abitato
- Nucleo abitato
- Località produttiva

Iran Ambiente S.p.A.  
L'Amministratore Delegato  
Roberto Paterlini





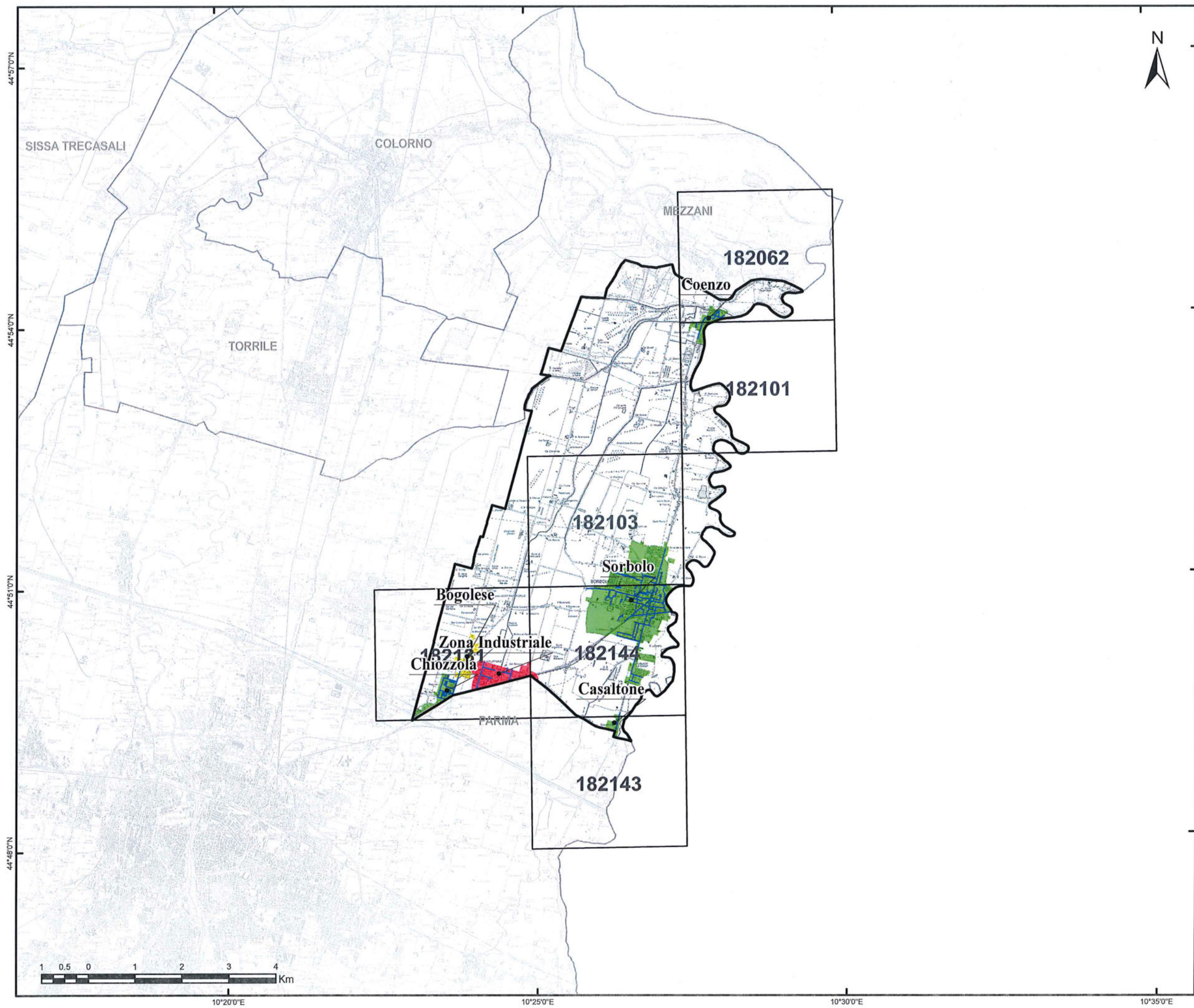

Gara CIG 72029985FC  
Bacino Territoriale  
di Parma

FASCICOLO

ALLEGATI AL  
PIANO  
PROGRAMMA  
ORGANIZZATIVO  
DEL SERVIZIO

|                                       |                         |
|---------------------------------------|-------------------------|
| <b>SERVIZIO DI SPAZZAMENTO</b>        |                         |
| COMUNE DI<br><b>SORBOLO</b>           |                         |
| TAVOLA<br><b>PLANIMETRIA GENERALE</b> |                         |
| SCALA<br><b>1:75000</b>               | REVISIONE<br><b>1.0</b> |

| LEGENDA                  |                     |
|--------------------------|---------------------|
|                          | STRADE SPAZZAMENTO  |
|                          | CTR                 |
| Classificazione località |                     |
|                          | Centro abitato      |
|                          | Nucleo abitato      |
|                          | Località produttiva |

Iren Ambiente S.p.A.  
L'Amministrazione Delegata  
Roberto Paterini



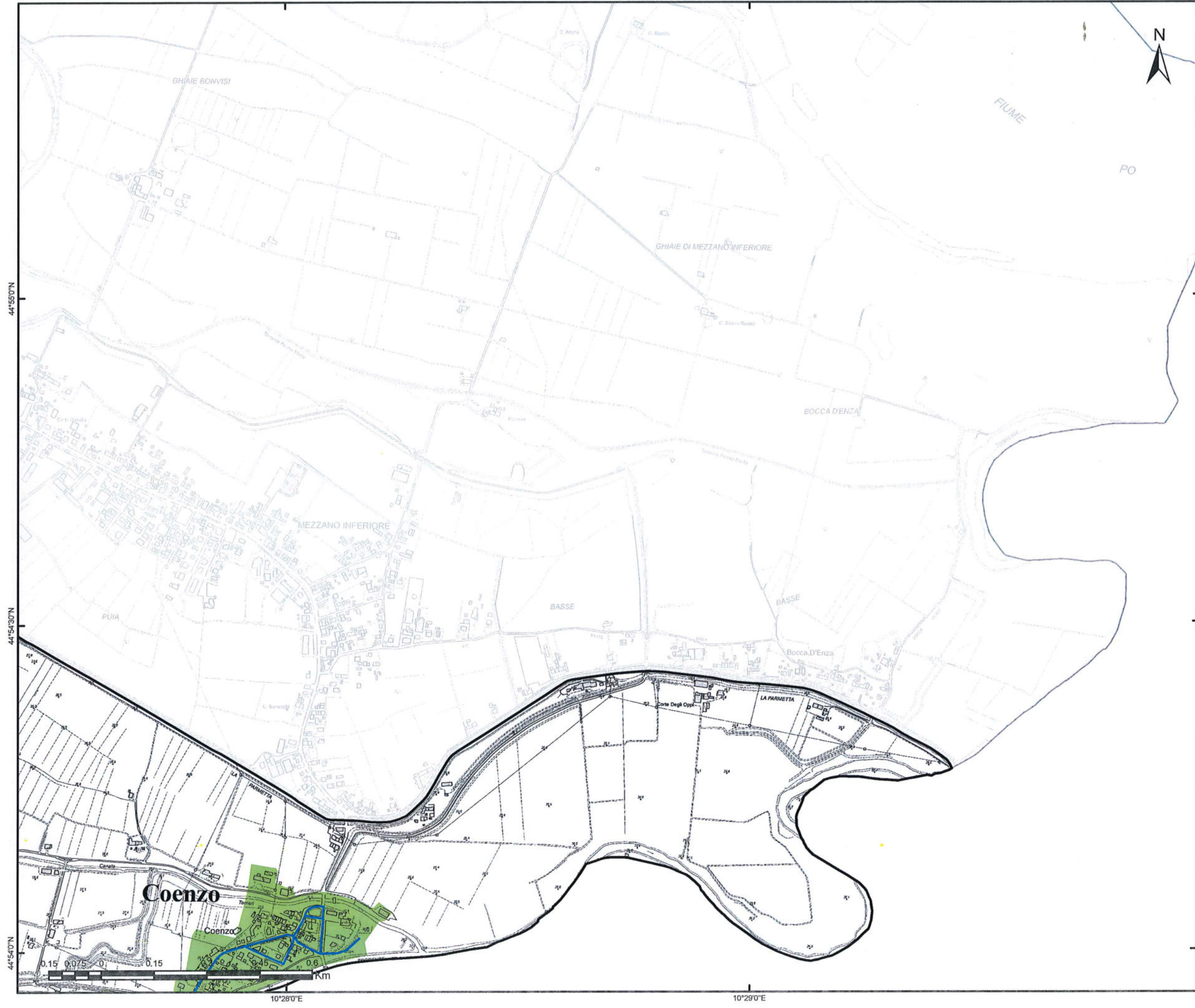

Gara CIG 72029985FC  
Bacino Territoriale  
di Parma

**FASCICOLO**

**ALLEGATI AL  
PIANO  
PROGRAMMA  
ORGANIZZATIVO  
DEL SERVIZIO**





**SERVIZIO DI SPAZZAMENTO**

COMUNE DI  
**SORBOLO**

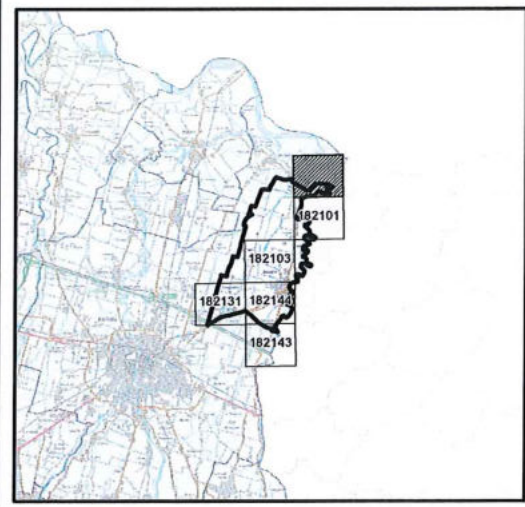

TAVOLA  
**ELEMENTO CTR N° 182062**

|                         |                         |
|-------------------------|-------------------------|
| SCALA<br><b>1:10000</b> | REVISIONE<br><b>1.0</b> |
|-------------------------|-------------------------|

**PLANIMETRIA GENERALE**



**LEGENDA**

-  STRADE SPAZZAMENTO
- Classificazione località**
-  Centro abitato
-  Nucleo abitato
-  Località produttiva

Iren Ambiente S.p.A.  
L'Amministrazione Delegata  
Roberto Paterlini







Gara CIG 72029985FC  
Bacino Territoriale  
di Parma

**ALLEGATI AL  
PIANO  
PROGRAMMA  
ORGANIZZATIVO  
DEL SERVIZIO**

FASCICOLO



**SERVIZIO DI SPAZZAMENTO**

COMUNE DI  
**SORBOLO**

TAVOLA  
**ELEMENTO CTR N° 182101**

|                         |                         |
|-------------------------|-------------------------|
| SCALA<br><b>1:10000</b> | REVISIONE<br><b>1.0</b> |
|-------------------------|-------------------------|

**PLANIMETRIA GENERALE**

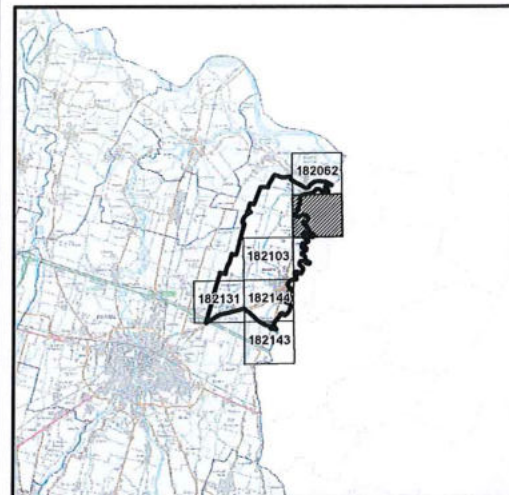

**LEGENDA**

- STRADE SPAZZAMENTO
- Classificazione località**
- Centro abitato
- Nucleo abitato
- Località produttiva

Iren Ambiente S.p.A.  
L'Amministratore Delegato  
Roberto Paterlini

10°28'0"E

10°29'0"E





Gara CIG 72029985FC  
 Bacino Territoriale  
 di Parma

**FASCICOLO**

**ALLEGATI AL  
 PIANO  
 PROGRAMMA  
 ORGANIZZATIVO  
 DEL SERVIZIO**





**SERVIZIO DI SPAZZAMENTO**

COMUNE DI  
**SORBOLO**



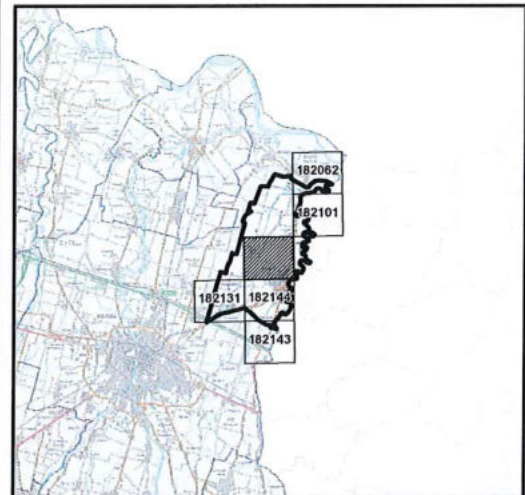

TAVOLA  
**ELEMENTO CTR N° 182103**

|                         |                         |
|-------------------------|-------------------------|
| SCALA<br><b>1:10000</b> | REVISIONE<br><b>1.0</b> |
|-------------------------|-------------------------|

**PLANIMETRIA GENERALE**



**LEGENDA**

-  STRADE SPAZZAMENTO
- Classificazione località**
-  Centro abitato
-  Nucleo abitato
-  Località produttiva

Iren Ambiente S.p.A.  
 L'Amministrazione Delegata  
 Roberto Paterlini





44°50'30"N

44°50'0"N

44°49'30"N

10°23'0"E

10°24'0"E

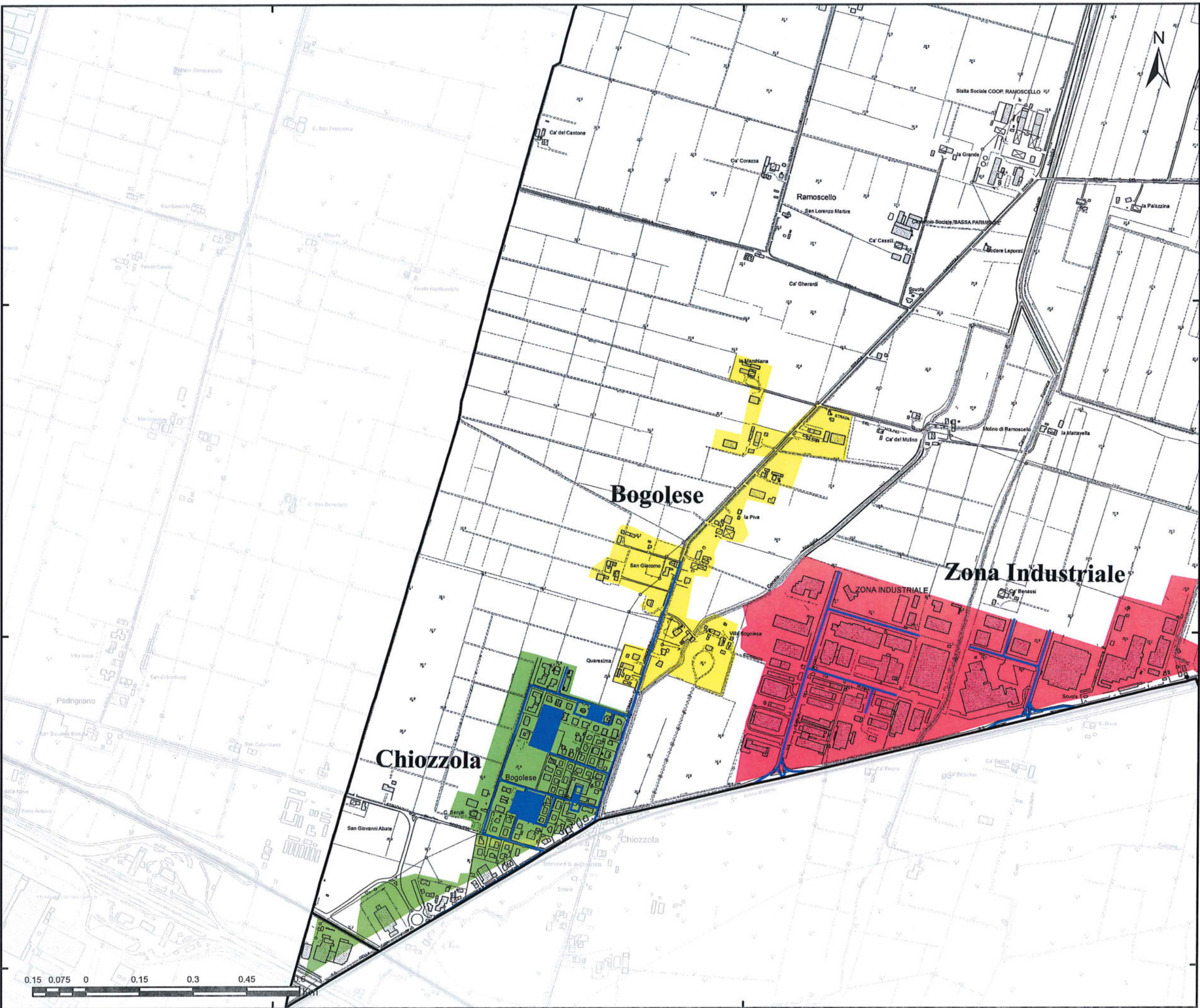

Gara CIG 72029985FC  
Bacino Territoriale  
di Parma

FASCICOLO  
ALLEGATI AL  
PIANO  
PROGRAMMA  
ORGANIZZATIVO  
DEL SERVIZIO



SERVIZIO DI SPAZZAMENTO

COMUNE DI  
SORBOLO

TAVOLA  
ELEMENTO CTR N° 182131

SCALA  
1:10000

REVISIONE  
1.0

PLANIMETRIA GENERALE

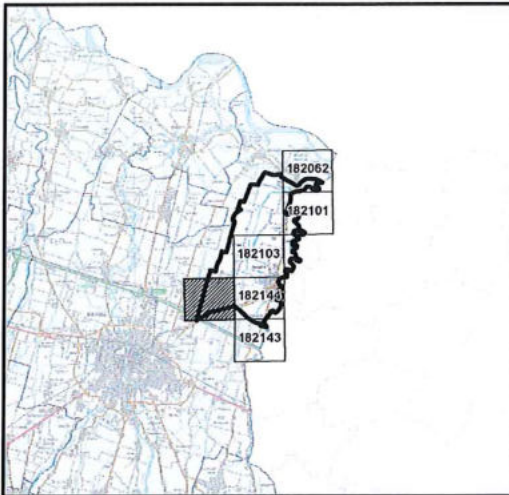

LEGENDA

STRADE SPAZZAMENTO

Classificazione località

- Centro abitato
- Nucleo abitato
- Località produttiva

Iren Ambiente S.p.A.  
L'Amministratore Delegato  
Roberto Paterlini



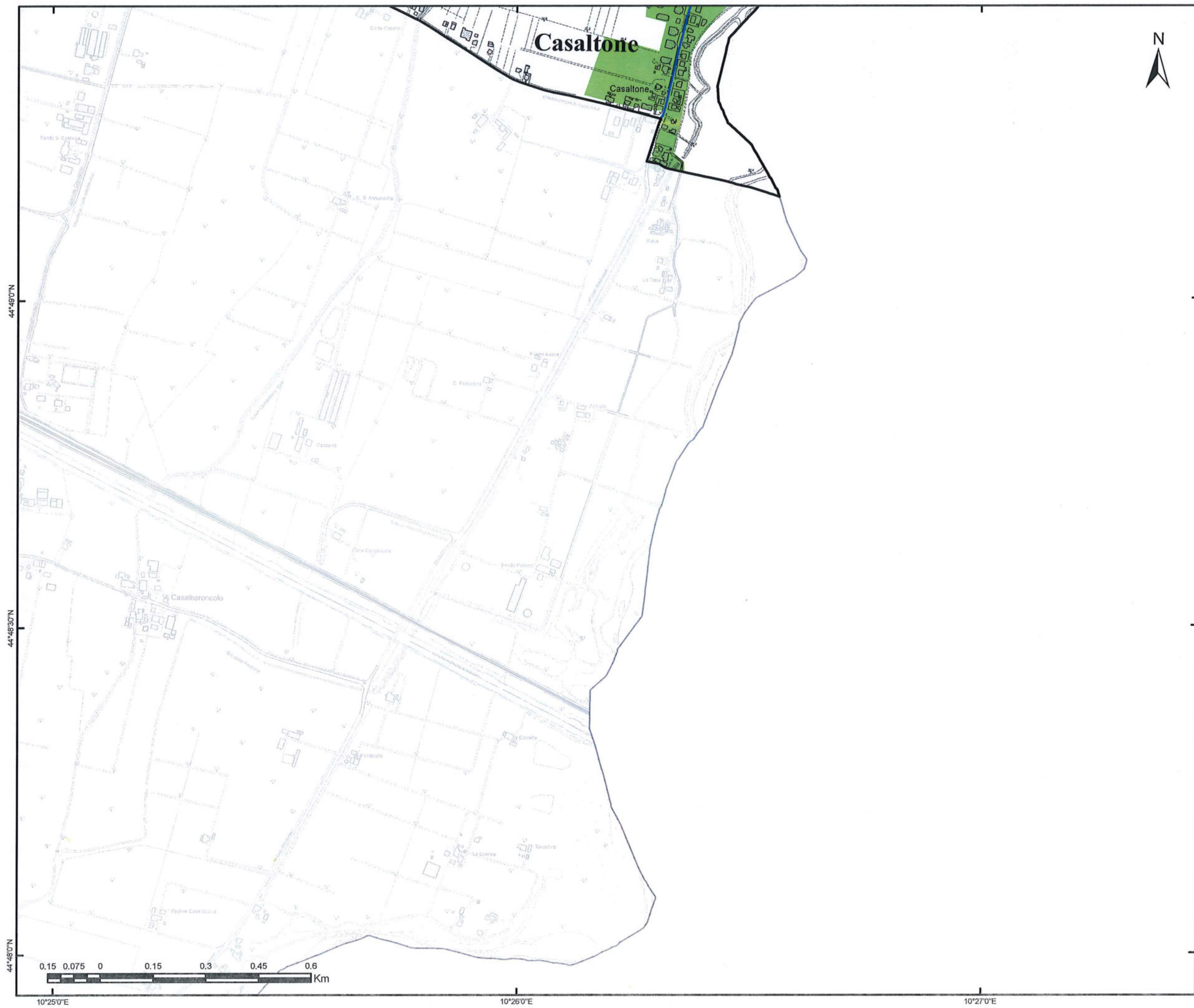

Gara CIG 72029985FC  
Bacino Territoriale  
di Parma

**FASCICOLO**

**ALLEGATI AL  
PIANO  
PROGRAMMA  
ORGANIZZATIVO  
DEL SERVIZIO**





**SERVIZIO DI SPAZZAMENTO**

COMUNE DI  
**SORBOLO**

TAVOLA  
**ELEMENTO CTR N° 182143**

|                         |                         |
|-------------------------|-------------------------|
| SCALA<br><b>1:10000</b> | REVISIONE<br><b>1.0</b> |
|-------------------------|-------------------------|

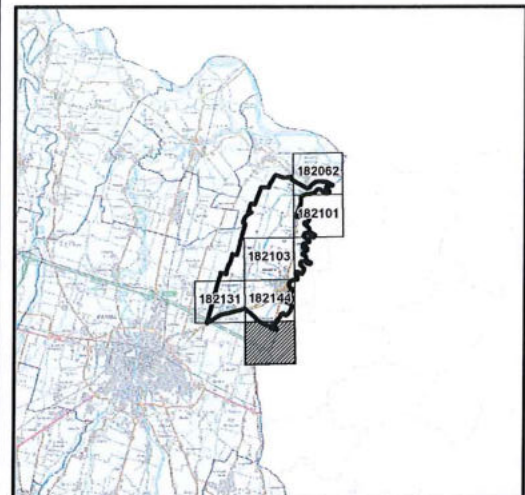
**PLANIMETRIA GENERALE**



**LEGENDA**

- STRADE SPAZZAMENTO
- Classificazione località**
- Centro abitato
- Nucleo abitato
- Località produttiva

Iren Ambiente S.p.A.  
L'Amministratore Delegato  
Roberto Paterlini

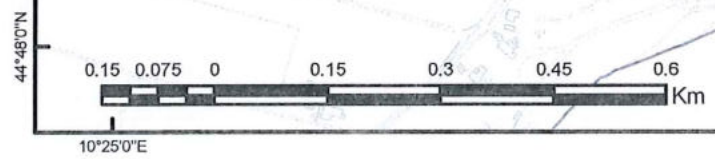





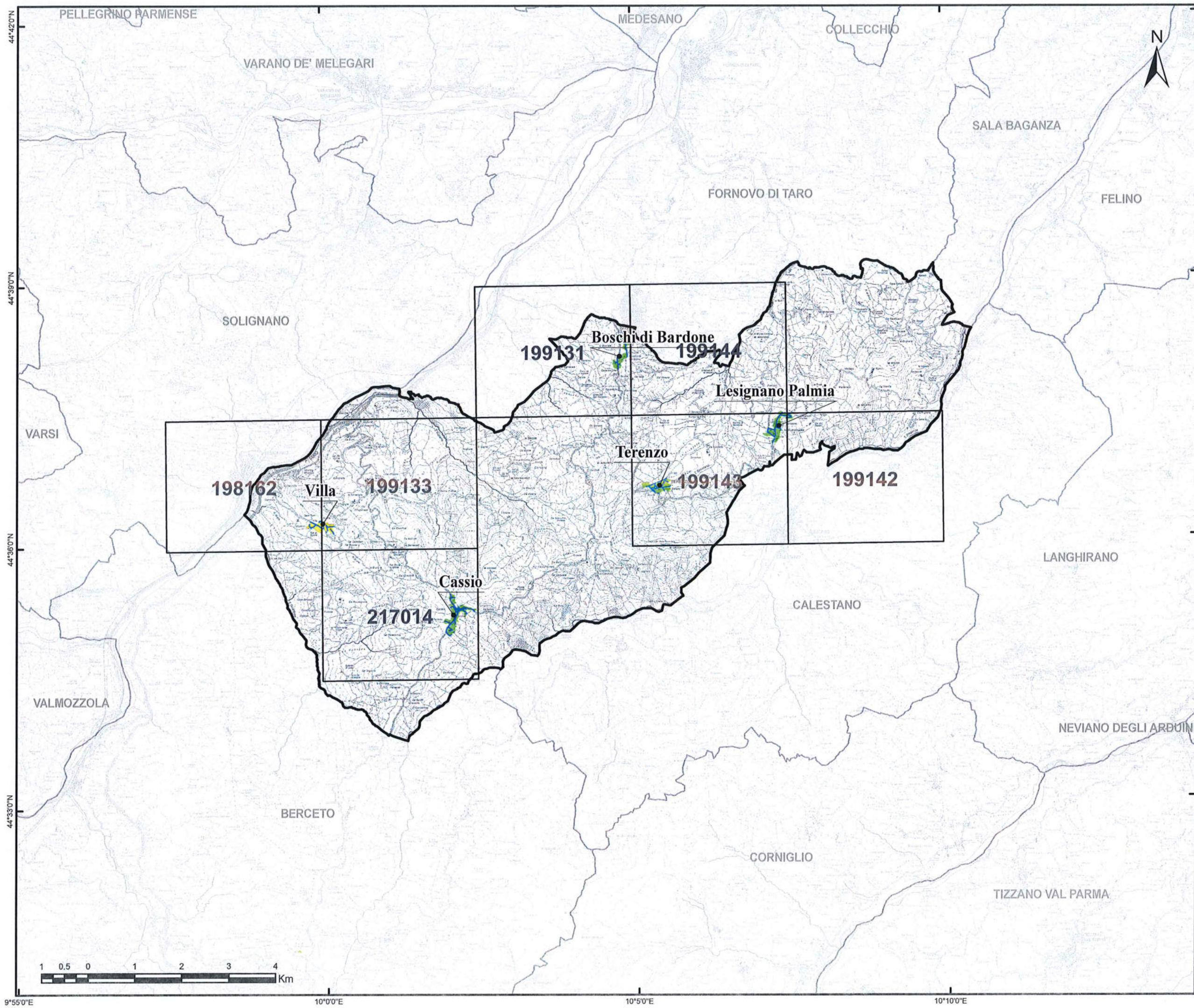

Gara CIG 72029985FC  
 Bacino Territoriale  
 di Parma

**1** FASCICOLO  
 ALLEGATI AL  
 PIANO  
 PROGRAMMA  
 ORGANIZZATIVO  
 DEL SERVIZIO



**SERVIZIO DI SPAZZAMENTO**

COMUNE DI  
**TERENZO**

TAVOLA  
**PLANIMETRIA GENERALE**

SCALA  
**1:75000**

REVISIONE  
**1.0**

**LEGENDA**

- STRADE SPAZZAMENTO
- CTR

**Classificazione località**

- Centro abitato
- Nucleo abitato
- Località produttiva

Iren Ambiente S.p.A.  
 L'Amministratore Delegato  
 Roberto Paterlini







Gara CIG 72029985FC  
 Bacino Territoriale  
 di Parma

**FASCICOLO**

**ALLEGATI AL  
 PIANO  
 PROGRAMMA  
 ORGANIZZATIVO  
 DEL SERVIZIO**



**SERVIZIO DI SPAZZAMENTO**

COMUNE DI  
**TERENZO**

TAVOLA  
**ELEMENTO CTR N° 198162**

SCALA  
**1:10000**

REVISIONE  
**1.0**

**PLANIMETRIA GENERALE**

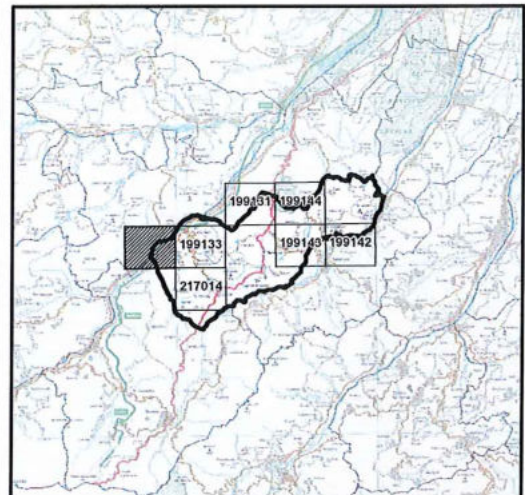

**LEGENDA**

-  STRADE SPAZZAMENTO
- Classificazione località**
-  Centro abitato
-  Nucleo abitato
-  Località produttiva

Iren Ambiente S.p.A.  
 L'Amministratore Delegato  
 Roberto Paterlini









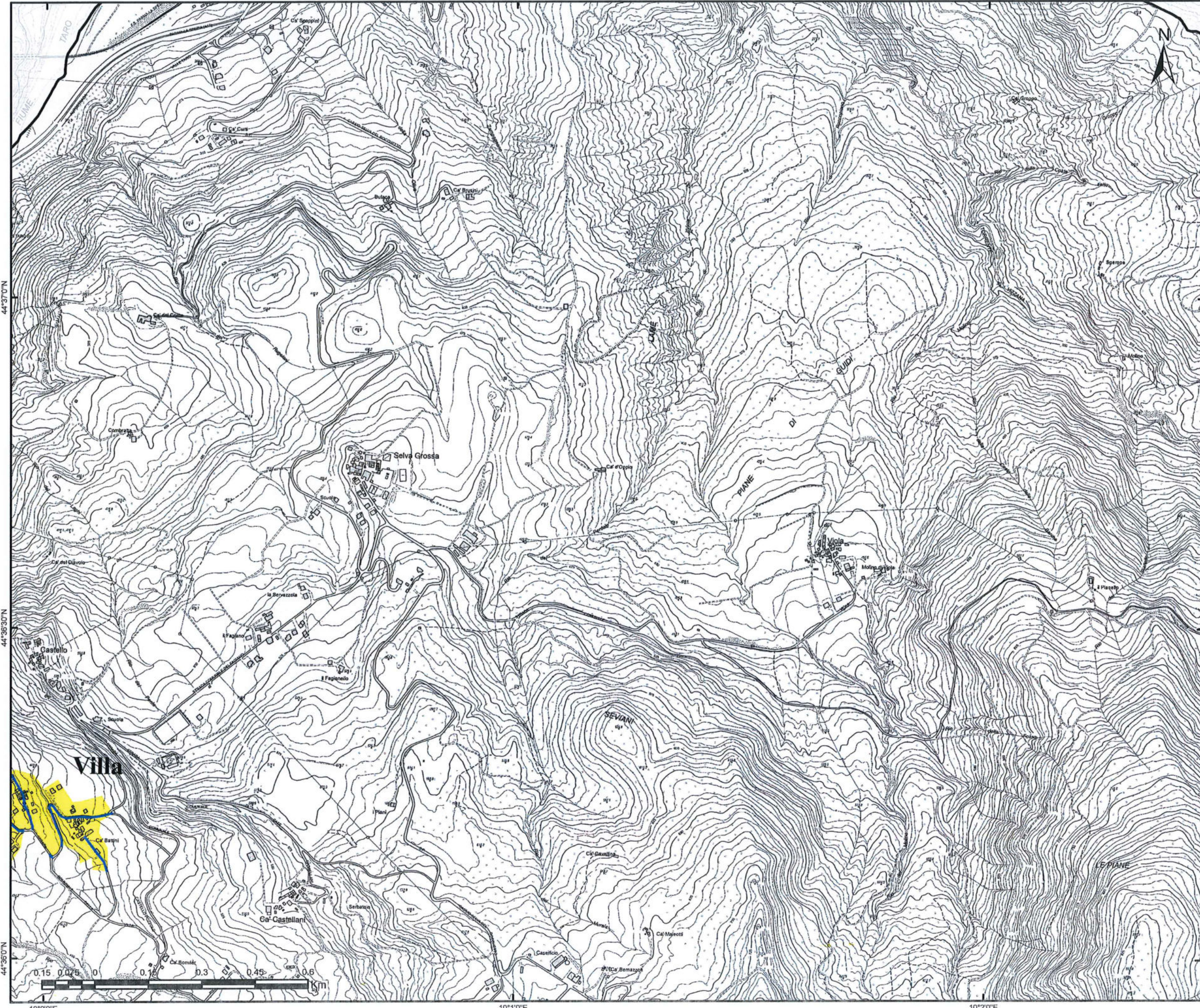

Gara CIG 72029985FC  
Bacino Territoriale  
di Parma

**FASCICOLO**

**ALLEGATI AL  
PIANO  
PROGRAMMA  
ORGANIZZATIVO  
DEL SERVIZIO**





**SERVIZIO DI SPAZZAMENTO**

COMUNE DI  
**TERENZO**



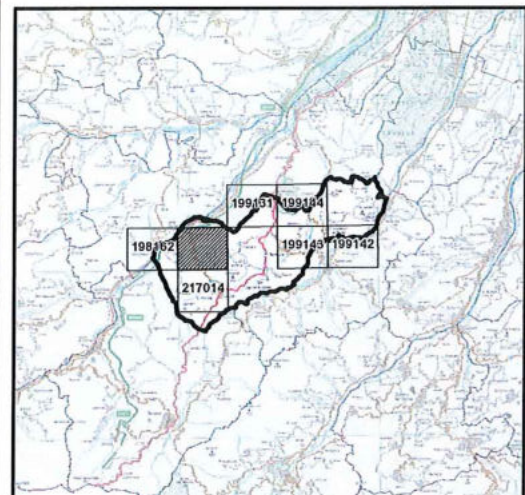

TAVOLA  
**ELEMENTO CTR N° 199133**

|                         |                         |
|-------------------------|-------------------------|
| SCALA<br><b>1:10000</b> | REVISIONE<br><b>1.0</b> |
|-------------------------|-------------------------|

**PLANIMETRIA GENERALE**



**LEGENDA**

-  STRADE SPAZZAMENTO
- Classificazione località**
-  Centro abitato
-  Nucleo abitato
-  Località produttiva

Irer Ambiente S.p.A.  
L'Amministrazione Delegata  
Roberto Peterlini





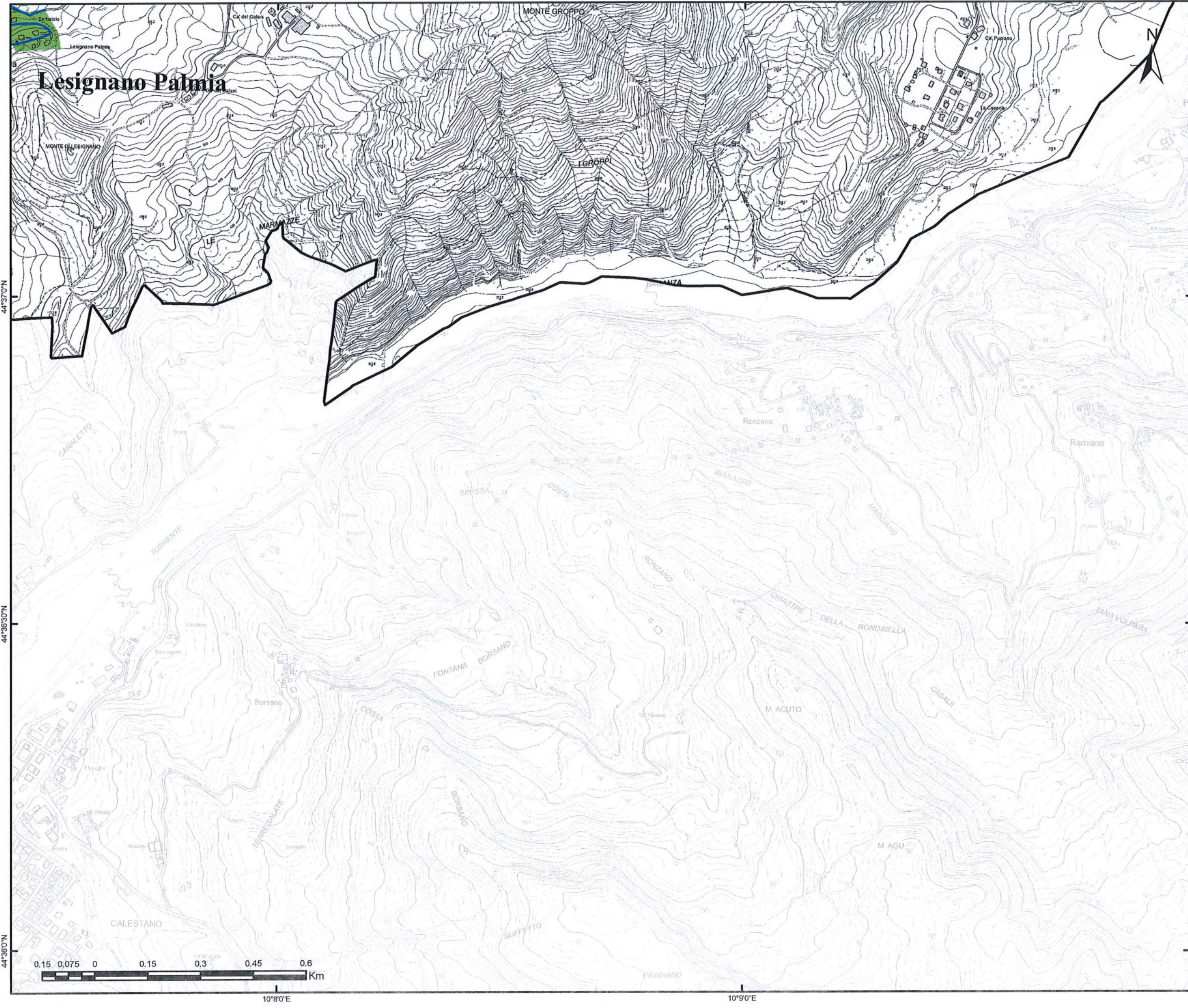

Gara CIG 72029985FC  
Bacino Territoriale  
di Parma

**FASCICOLO**

**ALLEGATI AL  
PIANO  
PROGRAMMA  
ORGANIZZATIVO  
DEL SERVIZIO**





**SERVIZIO DI SPAZZAMENTO**

COMUNE DI  
**TERENZO**

TAVOLA  
**ELEMENTO CTR N° 199142**

|                         |                         |
|-------------------------|-------------------------|
| SCALA<br><b>1:10000</b> | REVISIONE<br><b>1.0</b> |
|-------------------------|-------------------------|

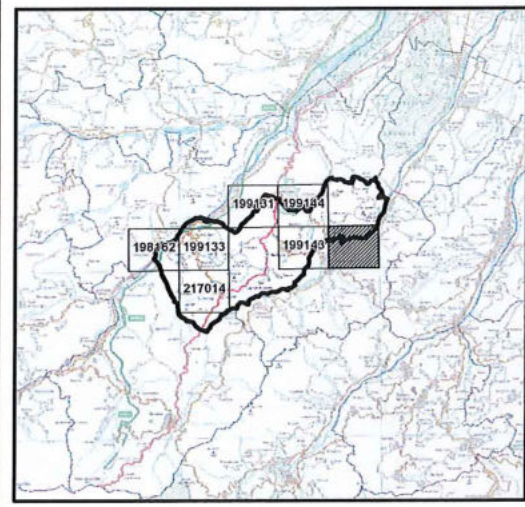
**PLANIMETRIA GENERALE**



**LEGENDA**

- STRADE SPAZZAMENTO
- Classificazione località**
- Centro abitato
- Nucleo abitato
- Località produttiva

Iren Ambiente S.p.A.  
L'Amministratore Delegato  
Roberta Paterlini





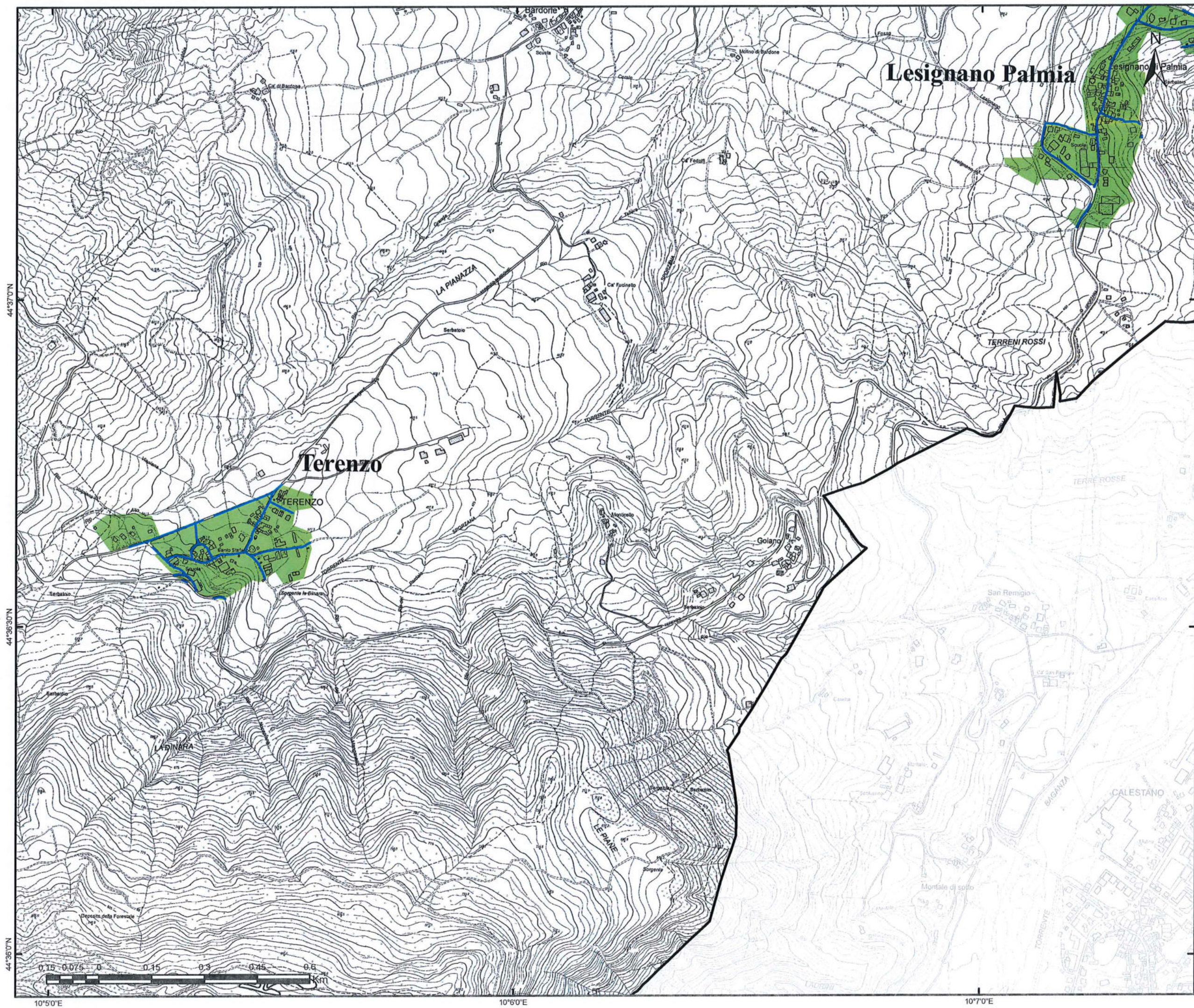

Gara CIG 72029985FC  
 Bacino Territoriale  
 di Parma

**FASCICOLO**

**ALLEGATI AL  
 PIANO  
 PROGRAMMA  
 ORGANIZZATIVO  
 DEL SERVIZIO**

**SERVIZIO DI SPAZZAMENTO**

COMUNE DI  
**TERENZO**

TAVOLA  
**ELEMENTO CTR N° 199143**

SCALA  
**1:10000**

REVISIONE  
**1.0**

**PLANIMETRIA GENERALE**

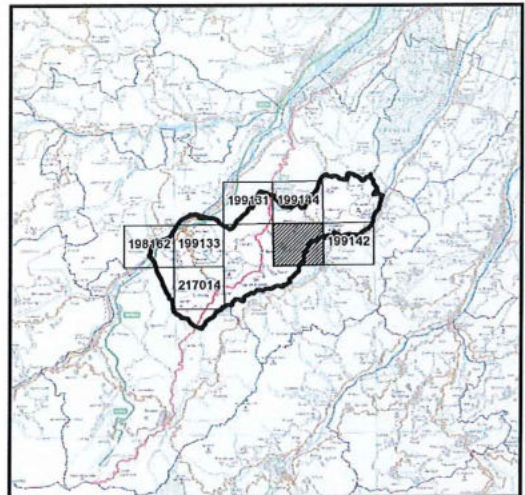

**LEGENDA**

- STRADE SPAZZAMENTO
- Classificazione località**
- Centro abitato
- Nucleo abitato
- Località produttiva

Iren Ambiente S.p.A.  
 L'Amministratore Delegato  
 Roberto Paterlini



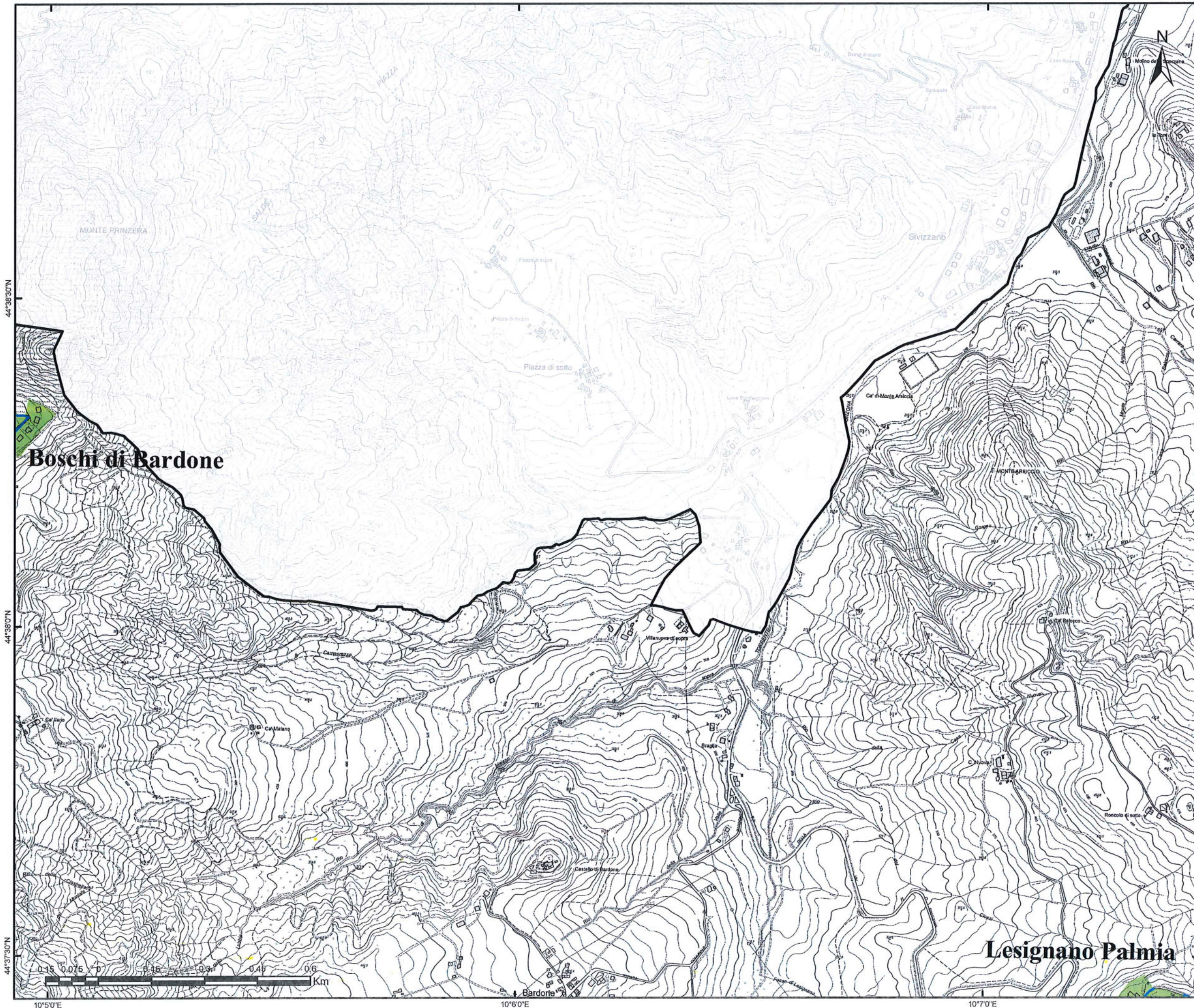

Gara CIG 72029985FC  
 Bacino Territoriale  
 di Parma

**FASCICOLO**

**ALLEGATI AL  
 PIANO  
 PROGRAMMA  
 ORGANIZZATIVO  
 DEL SERVIZIO**





**SERVIZIO DI SPAZZAMENTO**

COMUNE DI  
**TERENZO**

TAVOLA  
**ELEMENTO CTR N° 199144**

|                         |                         |
|-------------------------|-------------------------|
| SCALA<br><b>1:10000</b> | REVISIONE<br><b>1.0</b> |
|-------------------------|-------------------------|

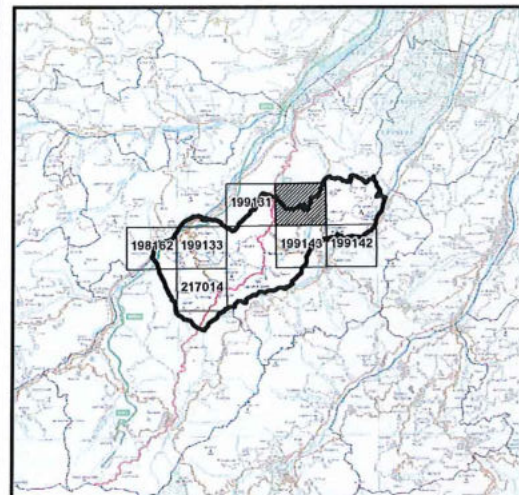
**PLANIMETRIA GENERALE**



**LEGENDA**

-  STRADE SPAZZAMENTO
- Classificazione località**
-  Centro abitato
-  Nucleo abitato
-  Località produttiva

Iren Ambiente S.p.A.  
 L'Amministratore Delegato  
 Roberto Paterlini





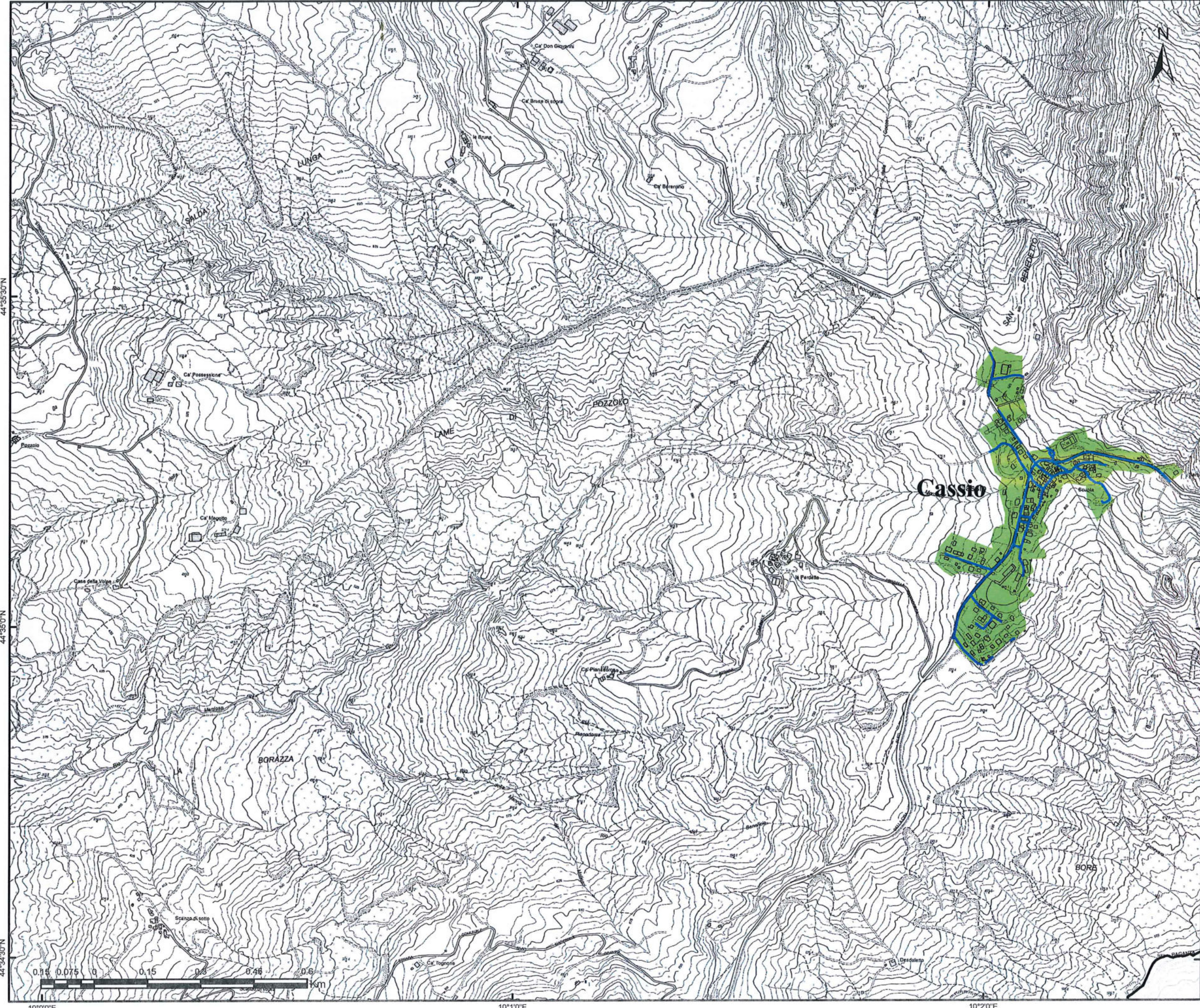

Gara CIG 72029985FC  
Bacino Territoriale  
di Parma

FASCICOLO

ALLEGATI AL  
PIANO  
PROGRAMMA  
ORGANIZZATIVO  
DEL SERVIZIO



**SERVIZIO DI SPAZZAMENTO**

COMUNE DI  
**TERENZO**

TAVOLA  
**ELEMENTO CTR N° 217014**

SCALA  
**1:10000**

REVISIONE  
**1.0**

**PLANIMETRIA GENERALE**

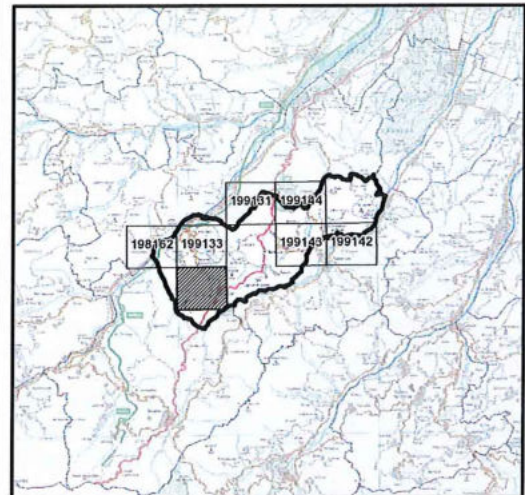

**LEGENDA**

- STRADE SPAZZAMENTO
- Classificazione località**
- Centro abitato
- Nucleo abitato
- Località produttiva

iren Ambiente S.p.A.  
L'Amministratore Delegato  
Roberto Paterlini



44°35'30"N 10°0'0"E 10°1'0"E 10°2'0"E



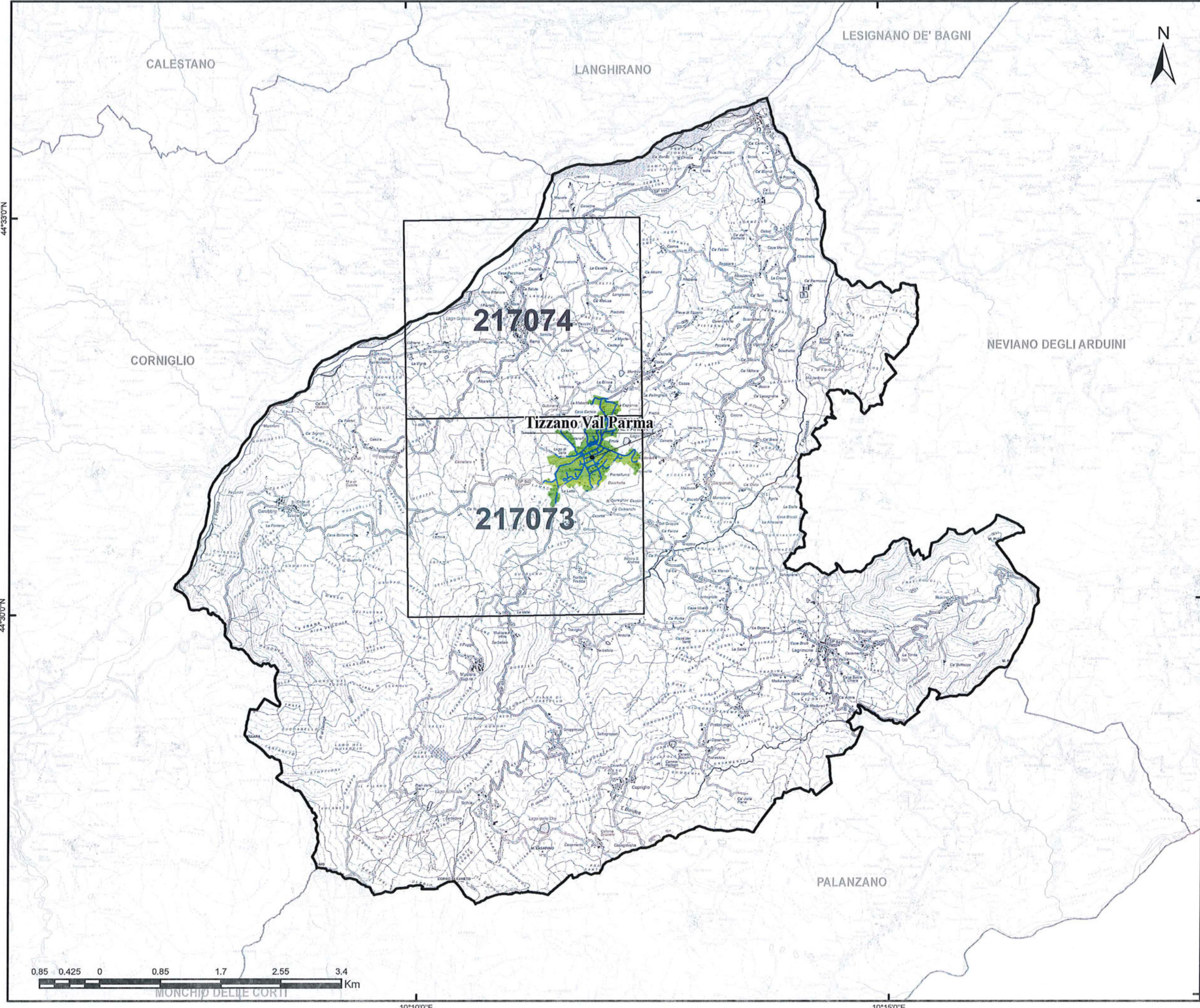

Gara CIG 72029985FC  
Bacino Territoriale di Parma

**FASCICOLO**

**ALLEGATI AL PIANO PROGRAMMA ORGANIZZATIVO DEL SERVIZIO**



**SERVIZIO DI SPAZZAMENTO**

COMUNE DI  
**TIZZANO VAL PARMA**

TAVOLA  
**PLANIMETRIA GENERALE**

|                         |                         |
|-------------------------|-------------------------|
| SCALA<br><b>1:50000</b> | REVISIONE<br><b>1.0</b> |
|-------------------------|-------------------------|

**LEGENDA**

-  STRADE SPAZZAMENTO
-  CTR
- Classificazione località**
-  Centro abitato
-  Nucleo abitato
-  Località produttiva

Iren Ambiente S.p.A.  
L'Amministratore Delegato  
Roberta Paterlini





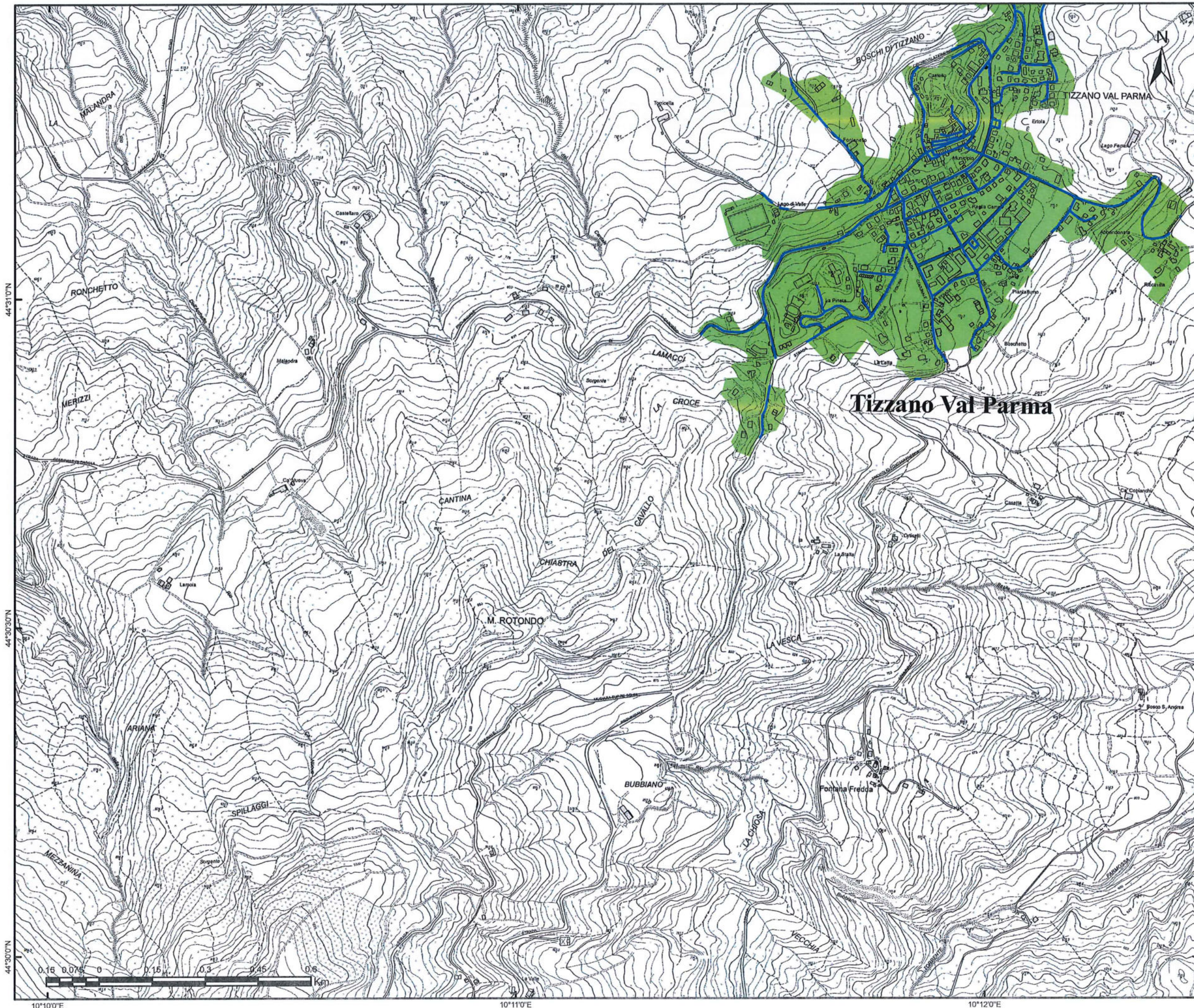

Gara CIG 72029985FC  
Bacino Territoriale  
di Parma

FASCICOLO

ALLEGATI AL  
PIANO  
PROGRAMMA  
ORGANIZZATIVO  
DEL SERVIZIO





**SERVIZIO DI SPAZZAMENTO**

COMUNE DI  
**TIZZANO VAL PARMA**



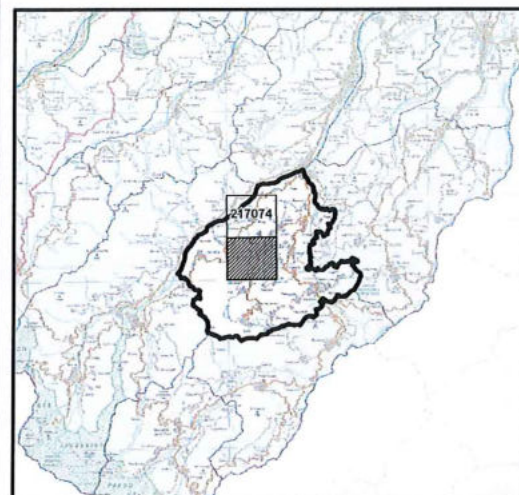

TAVOLA  
**ELEMENTO CTR N° 217073**

|                         |                         |
|-------------------------|-------------------------|
| SCALA<br><b>1:10000</b> | REVISIONE<br><b>1.0</b> |
|-------------------------|-------------------------|

**PLANIMETRIA GENERALE**



**LEGENDA**

-  STRADE SPAZZAMENTO
- Classificazione località**
-  Centro abitato
-  Nucleo abitato
-  Località produttiva

Iren Ambiente S.p.A.  
L'Amministratore Delegato  
Roberto Paterlini





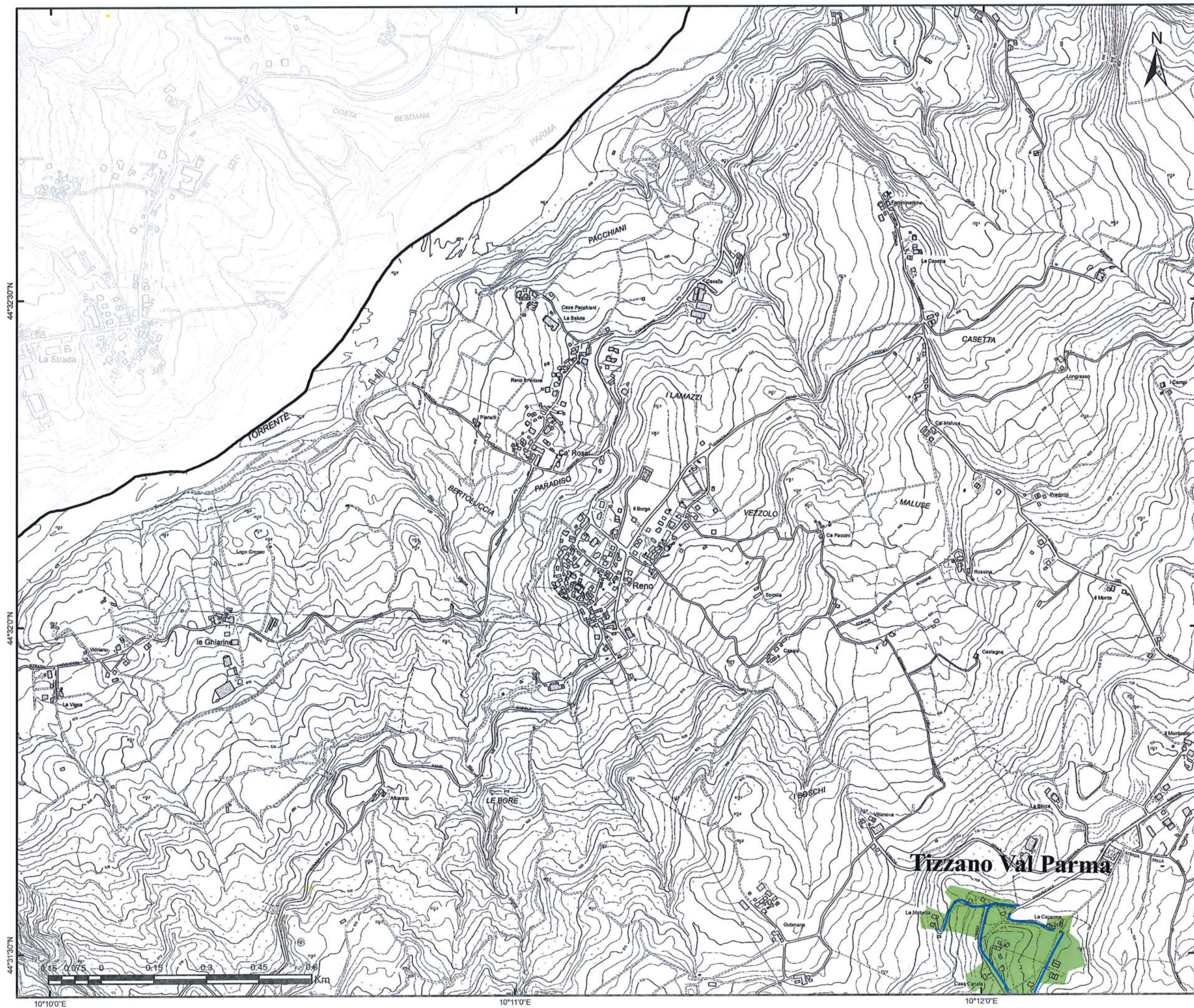

Gara CIG 72029985FC  
Bacino Territoriale  
di Parma

FASCICOLO

ALLEGATI AL  
PIANO  
PROGRAMMA  
ORGANIZZATIVO  
DEL SERVIZIO





**SERVIZIO DI SPAZZAMENTO**

COMUNE DI  
**TIZZANO VAL PARMA**

TAVOLA  
**ELEMENTO CTR N° 217074**

|                         |                         |
|-------------------------|-------------------------|
| SCALA<br><b>1:10000</b> | REVISIONE<br><b>1.0</b> |
|-------------------------|-------------------------|

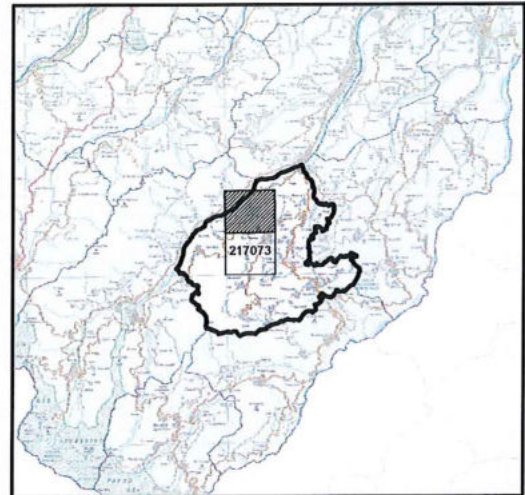
**PLANIMETRIA GENERALE**



**LEGENDA**

-  STRADE SPAZZAMENTO
- Classificazione località**
-  Centro abitato
-  Nucleo abitato
-  Località produttiva

Iren Ambiente S.p.A.  
L'Amministratore Delegato  
Roberto Paterlini





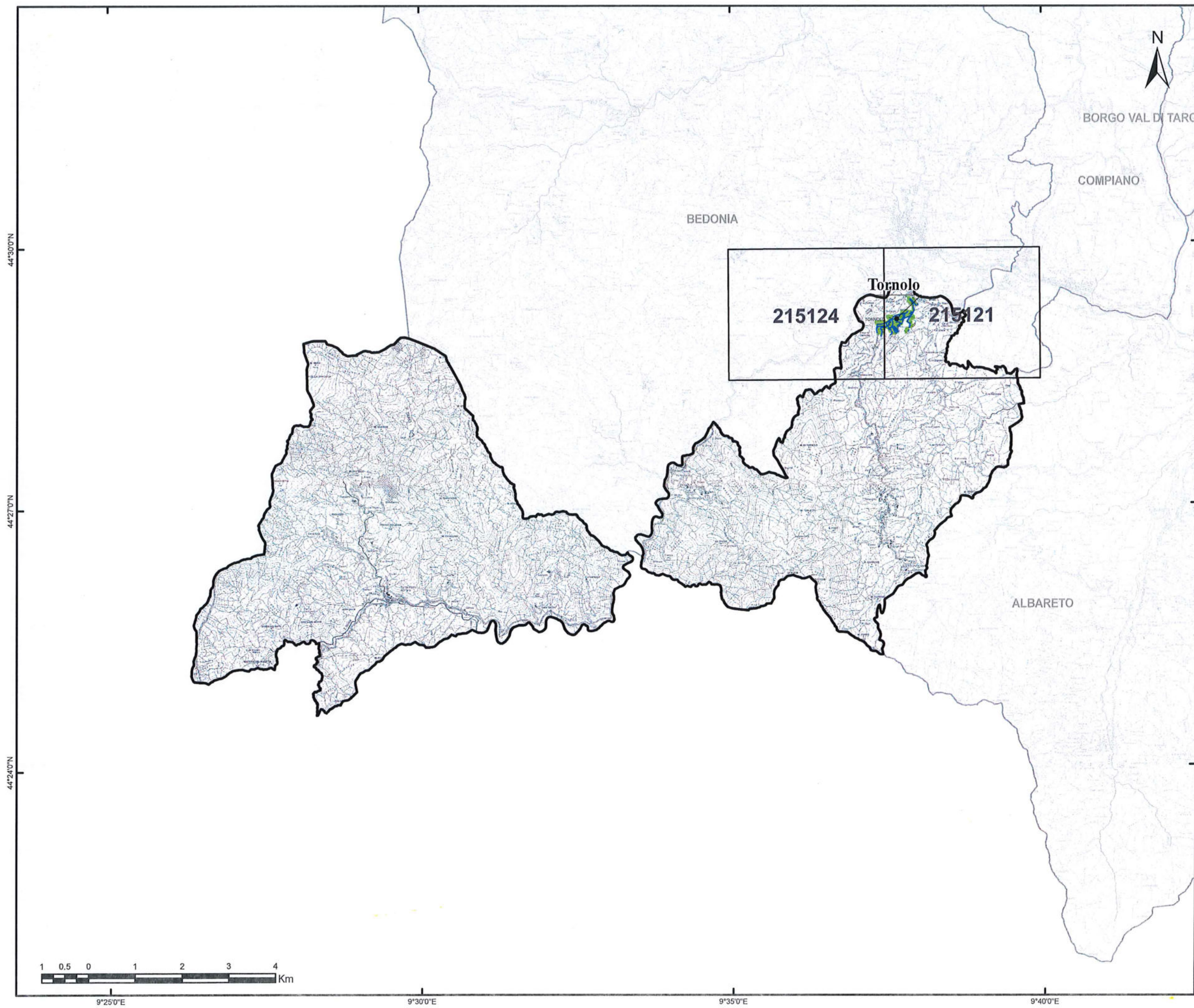

Gara CIG 72029985FC  
Bacino Territoriale  
di Parma

**FASCICOLO**

**ALLEGATI AL  
PIANO  
PROGRAMMA  
ORGANIZZATIVO  
DEL SERVIZIO**



**SERVIZIO DI SPAZZAMENTO**

COMUNE DI  
**TORNOLO**

TAVOLA  
**PLANIMETRIA GENERALE**

|                         |                         |
|-------------------------|-------------------------|
| SCALA<br><b>1:75000</b> | REVISIONE<br><b>1.0</b> |
|-------------------------|-------------------------|

**LEGENDA**

-  STRADE SPAZZAMENTO
-  CTR
- Classificazione località**
-  Centro abitato
-  Nucleo abitato
-  Località produttiva

iren Ambiente S.p.A.  
L'Amministratore Delegato  
Roberto Paterlini





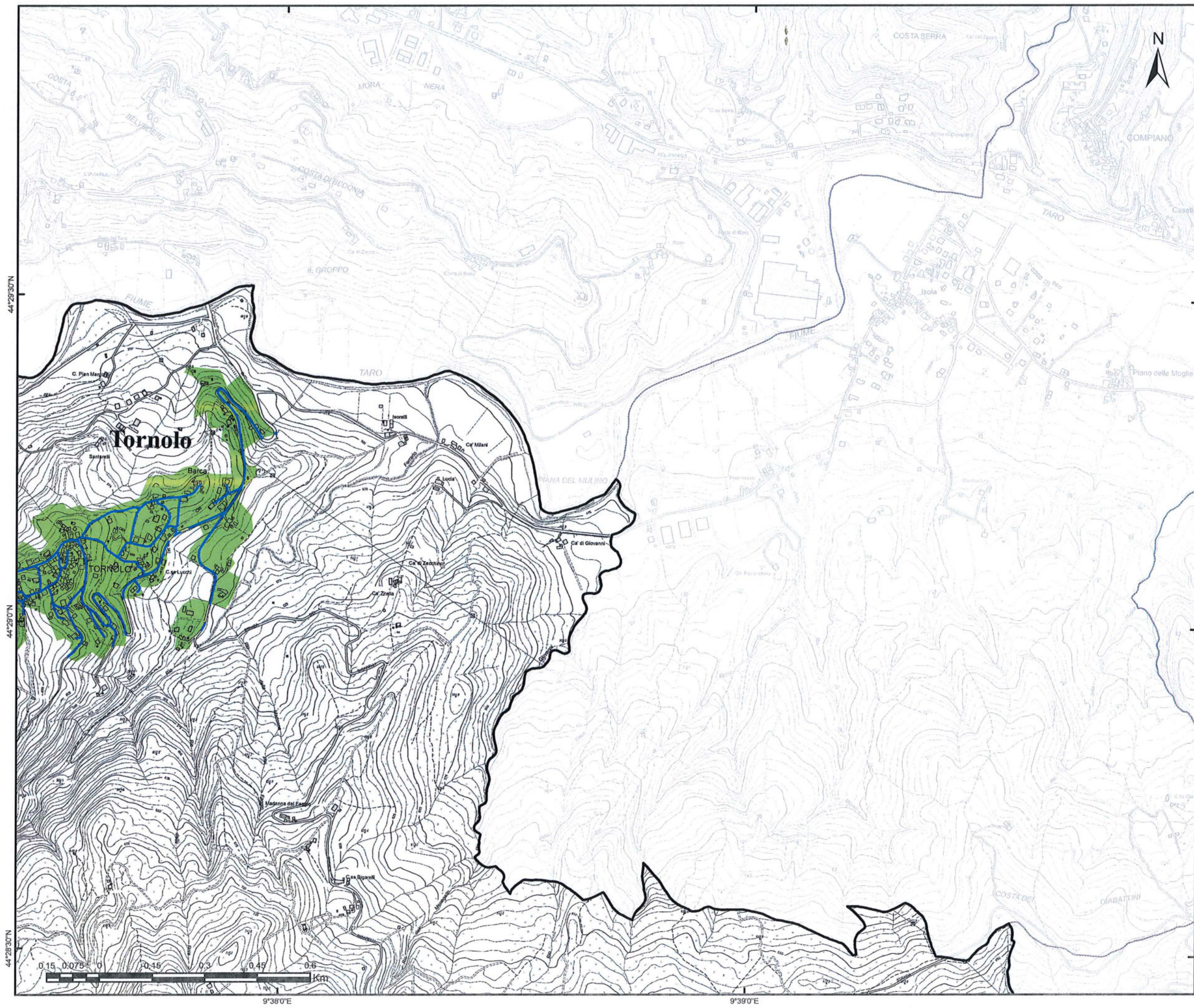

Gara CIG 72029985FC  
 Bacino Territoriale  
 di Parma

**1**  
 FASCICOLO

**ALLEGATI AL  
 PIANO  
 PROGRAMMA  
 ORGANIZZATIVO  
 DEL SERVIZIO**

**SERVIZIO DI SPAZZAMENTO**

COMUNE DI  
**TORNOLO**

TAVOLA  
**ELEMENTO CTR N° 215121**

SCALA  
**1:10000**

REVISIONE  
**1.0**

**PLANIMETRIA GENERALE**

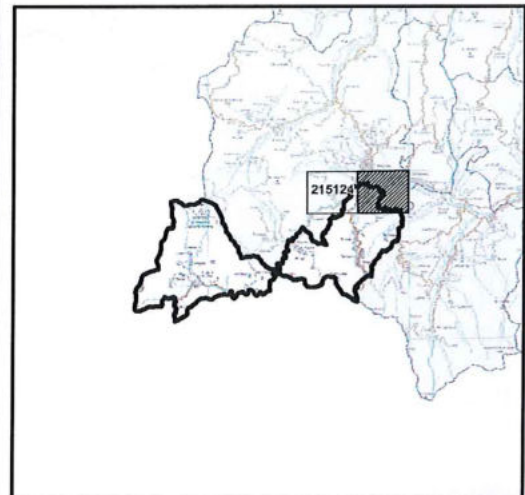

**LEGENDA**

- STRADE SPAZZAMENTO
- Classificazione località**
- Centro abitato
- Nucleo abitato
- Località produttiva

Iren Ambiente S.p.A.  
 L'Amministratore Delegato  
 Roberto Paterlini



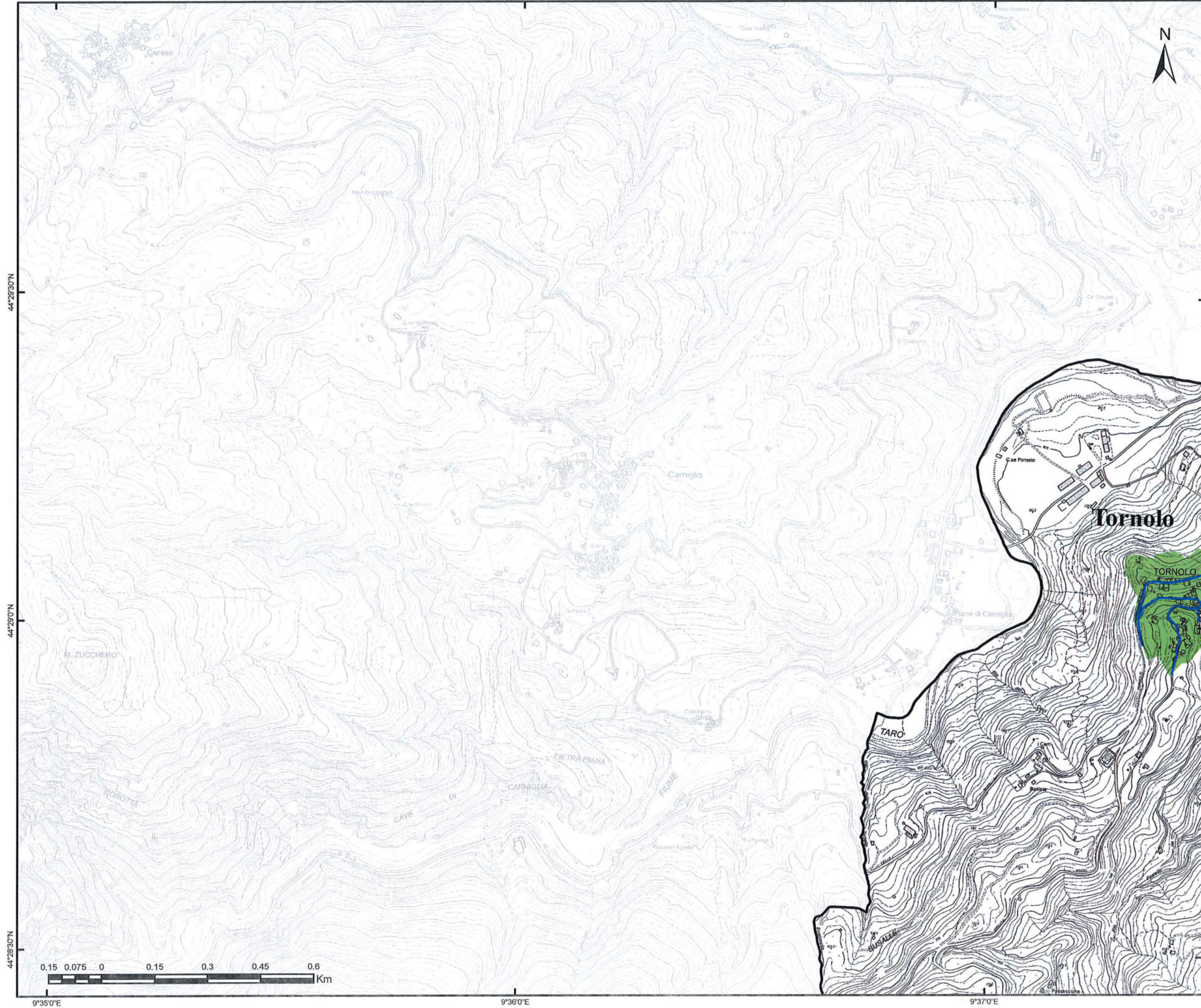

Gara CIG 72029985FC  
Bacino Territoriale  
di Parma

**FASCICOLO**

**ALLEGATI AL  
PIANO  
PROGRAMMA  
ORGANIZZATIVO  
DEL SERVIZIO**





**SERVIZIO DI SPAZZAMENTO**

COMUNE DI  
**TORNOLO**

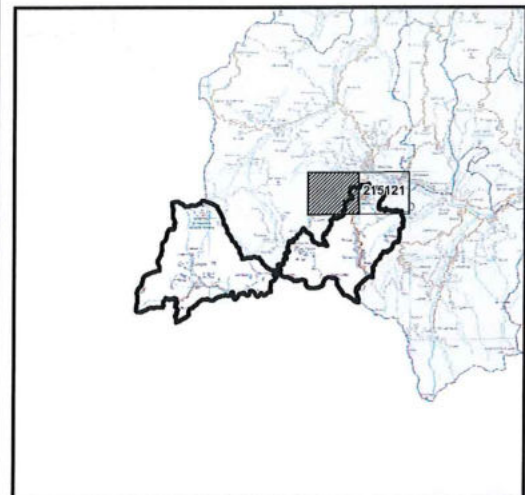

TAVOLA  
**ELEMENTO CTR N° 215124**

|                         |                         |
|-------------------------|-------------------------|
| SCALA<br><b>1:10000</b> | REVISIONE<br><b>1.0</b> |
|-------------------------|-------------------------|

**PLANIMETRIA GENERALE**



**LEGENDA**

-  STRADE SPAZZAMENTO
- Classificazione località**
-  Centro abitato
-  Nucleo abitato
-  Località produttiva

Iren Ambiente S.p.A.  
L'Amministratore Delegato  
Roberto Paterlini





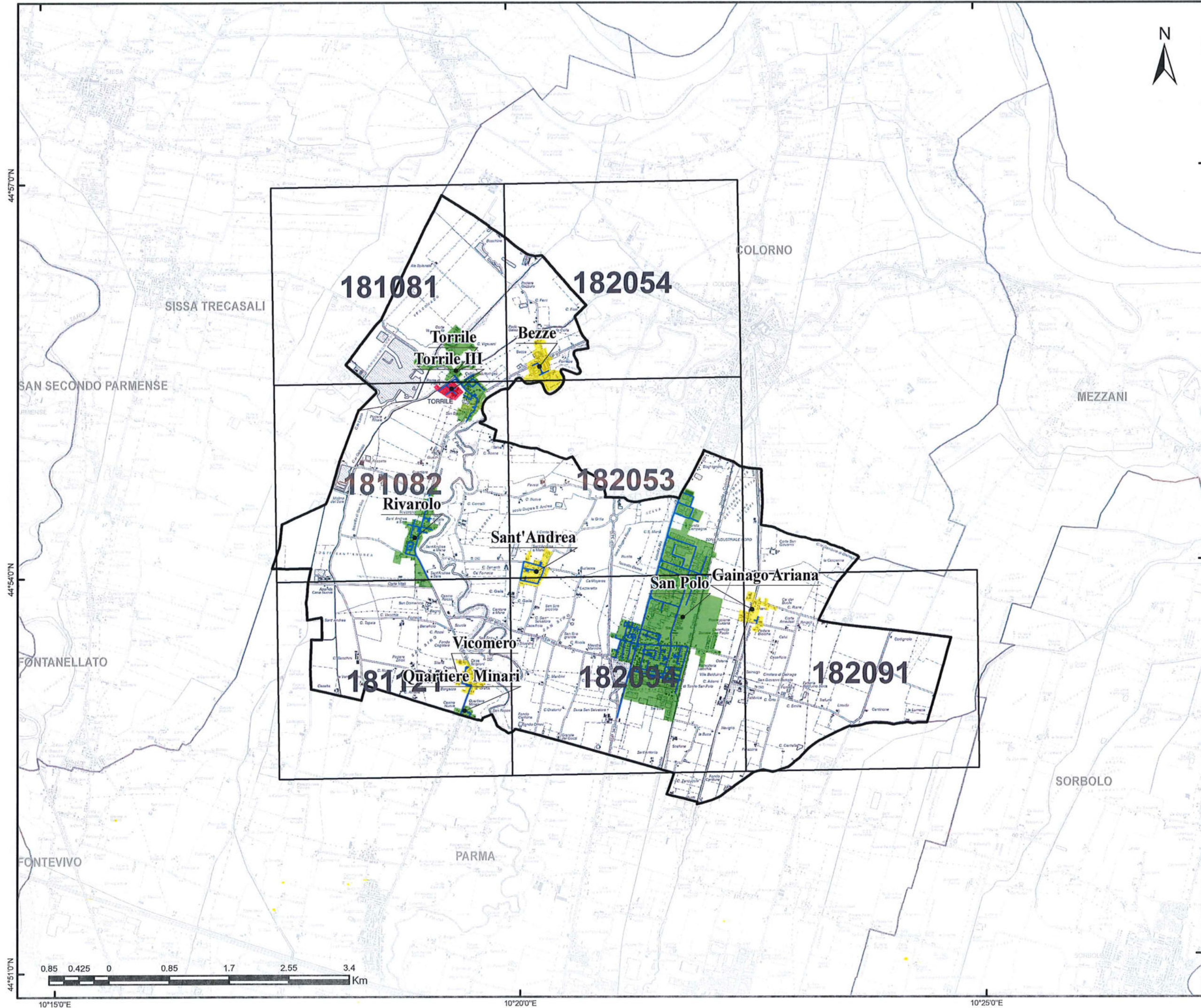

Gara CIG 72029985FC  
Bacino Territoriale  
di Parma

**1**  
FASCICOLO

ALLEGATI AL  
PIANO  
PROGRAMMA  
ORGANIZZATIVO  
DEL SERVIZIO



|                                       |                         |
|---------------------------------------|-------------------------|
| <b>SERVIZIO DI SPAZZAMENTO</b>        |                         |
| COMUNE DI<br><b>TORRILE</b>           |                         |
| TAVOLA<br><b>PLANIMETRIA GENERALE</b> |                         |
| SCALA<br><b>1:50000</b>               | REVISIONE<br><b>1.0</b> |

| LEGENDA   |                     |
|---|---------------------|
|  | STRADE SPAZZAMENTO  |
|  | CTR                 |
| <b>Classificazione località</b>   |                     |
|  | Centro abitato      |
|  | Nucleo abitato      |
|  | Località produttiva |

Iren Ambiente S.p.A.  
L'Amministrazione Delegata  
Roberto Paterlini





Gara CIG 72029985FC  
Bacino Territoriale  
di Parma

**FASCICOLO**

**ALLEGATI AL  
PIANO  
PROGRAMMA  
ORGANIZZATIVO  
DEL SERVIZIO**



**SERVIZIO DI SPAZZAMENTO**

COMUNE DI  
**TORRILE**

TAVOLA  
**ELEMENTO CTR N° 181081**



SCALA  
**1:10000**

REVISIONE  
**1.0**

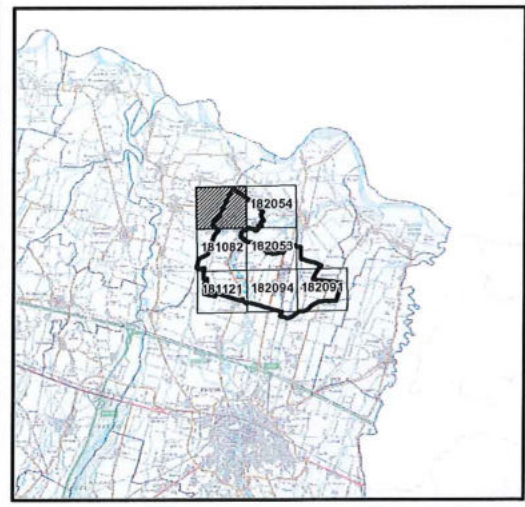
**PLANIMETRIA GENERALE**



**LEGENDA**

-  STRADE SPAZZAMENTO
- Classificazione località**
-  Centro abitato
-  Nucleo abitato
-  Località produttiva

Iren Ambiente S.p.A.  
L'Amministrazione Delegata  
Roberto Paterlini





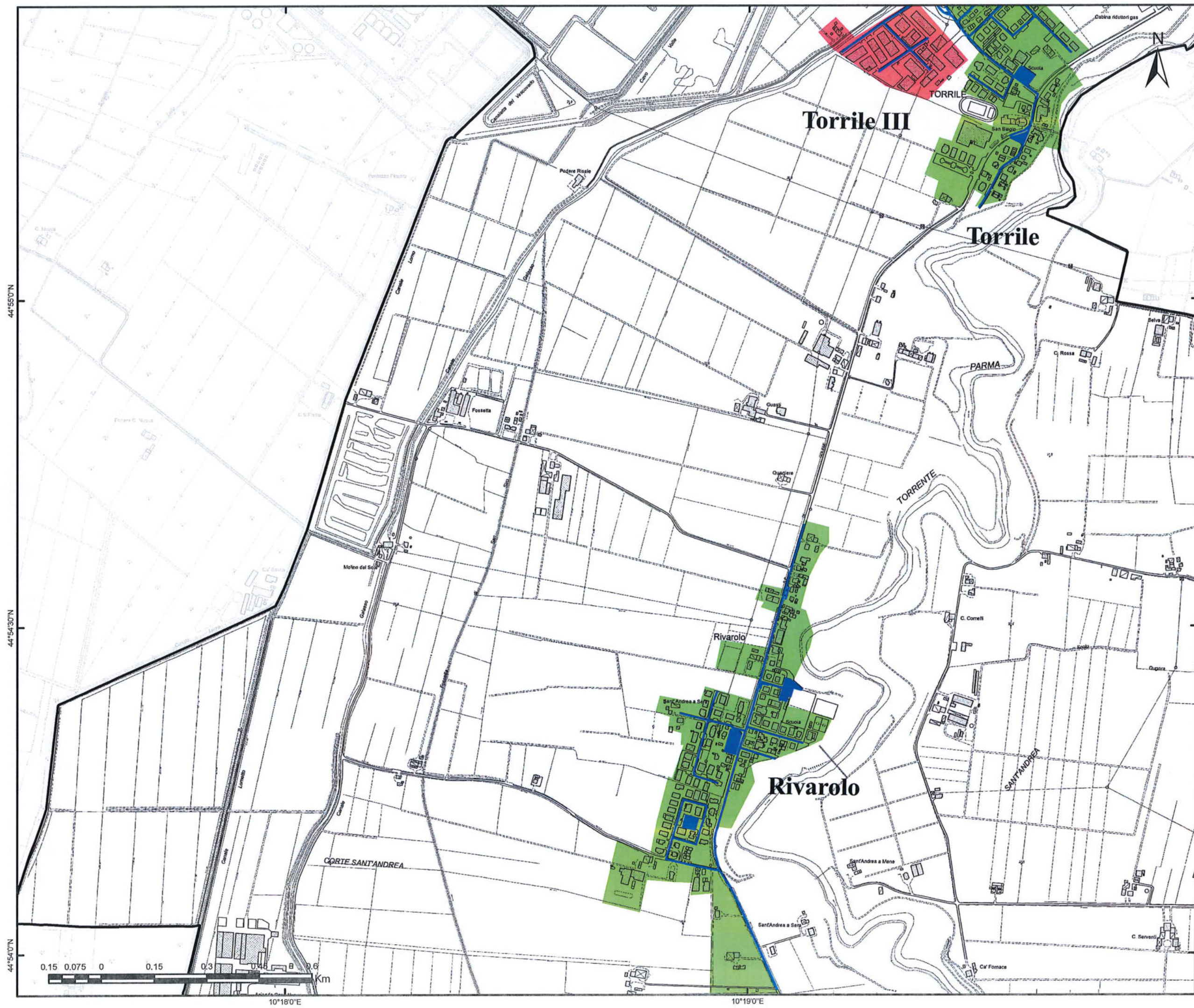

Gara CIG 72029985FC  
 Bacino Territoriale  
 di Parma

**1** FASCICOLO

ALLEGATI AL  
 PIANO  
 PROGRAMMA  
 ORGANIZZATIVO  
 DEL SERVIZIO





**SERVIZIO DI SPAZZAMENTO**

COMUNE DI  
**TORRILE**

TAVOLA  
**ELEMENTO CTR N° 181082**



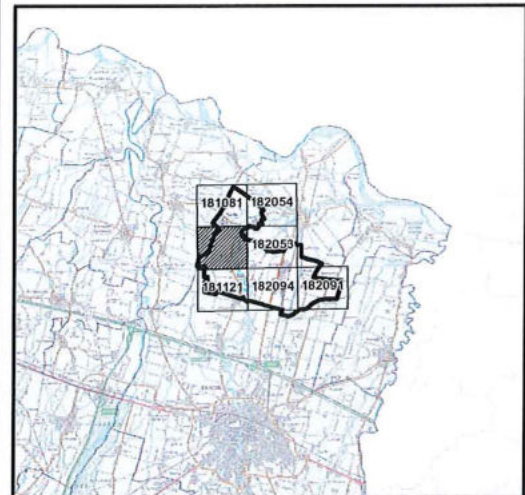

SCALA  
**1:10000**

REVISIONE  
**1.0**

**PLANIMETRIA GENERALE**



**LEGENDA**

-  STRADE SPAZZAMENTO
- Classificazione località**
-  Centro abitato
-  Nucleo abitato
-  Località produttiva

Iren Ambiente S.p.A.  
 L'Amministratore Delegato  
 Roberto Materini





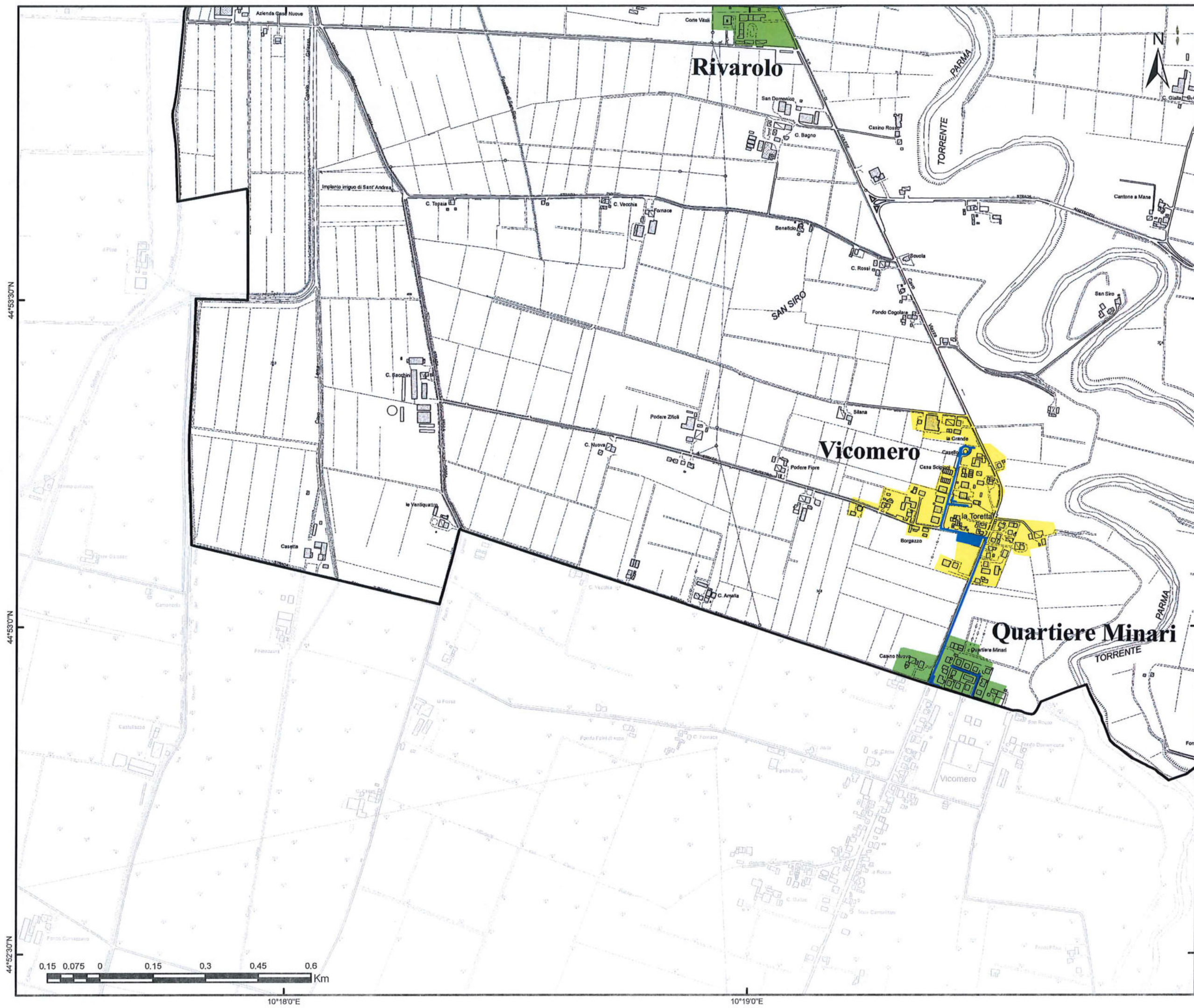

Gara CIG 72029985FC  
 Bacino Territoriale  
 di Parma

**FASCICOLO**

**ALLEGATI AL  
 PIANO  
 PROGRAMMA  
 ORGANIZZATIVO  
 DEL SERVIZIO**



**SERVIZIO DI SPAZZAMENTO**

COMUNE DI  
**TORRILE**

TAVOLA  
**ELEMENTO CTR N° 181121**

SCALA  
**1:10000**

REVISIONE  
**1.0**

**PLANIMETRIA GENERALE**

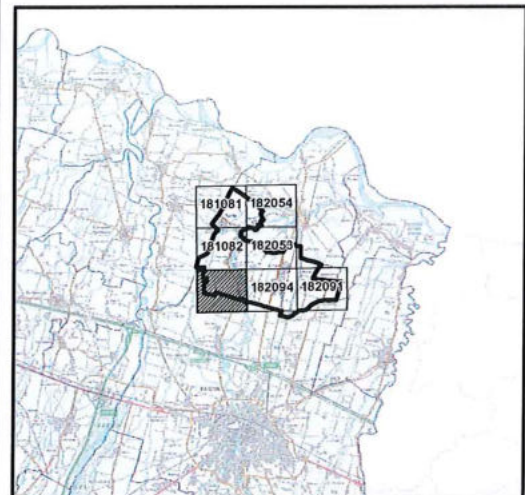

**LEGENDA**

- STRADE SPAZZAMENTO
- Classificazione località**
- Centro abitato
- Nucleo abitato
- Località produttiva

Iren Ambiente S.p.A.  
 L'Amministratore Delegato  
 Roberto Paterlini





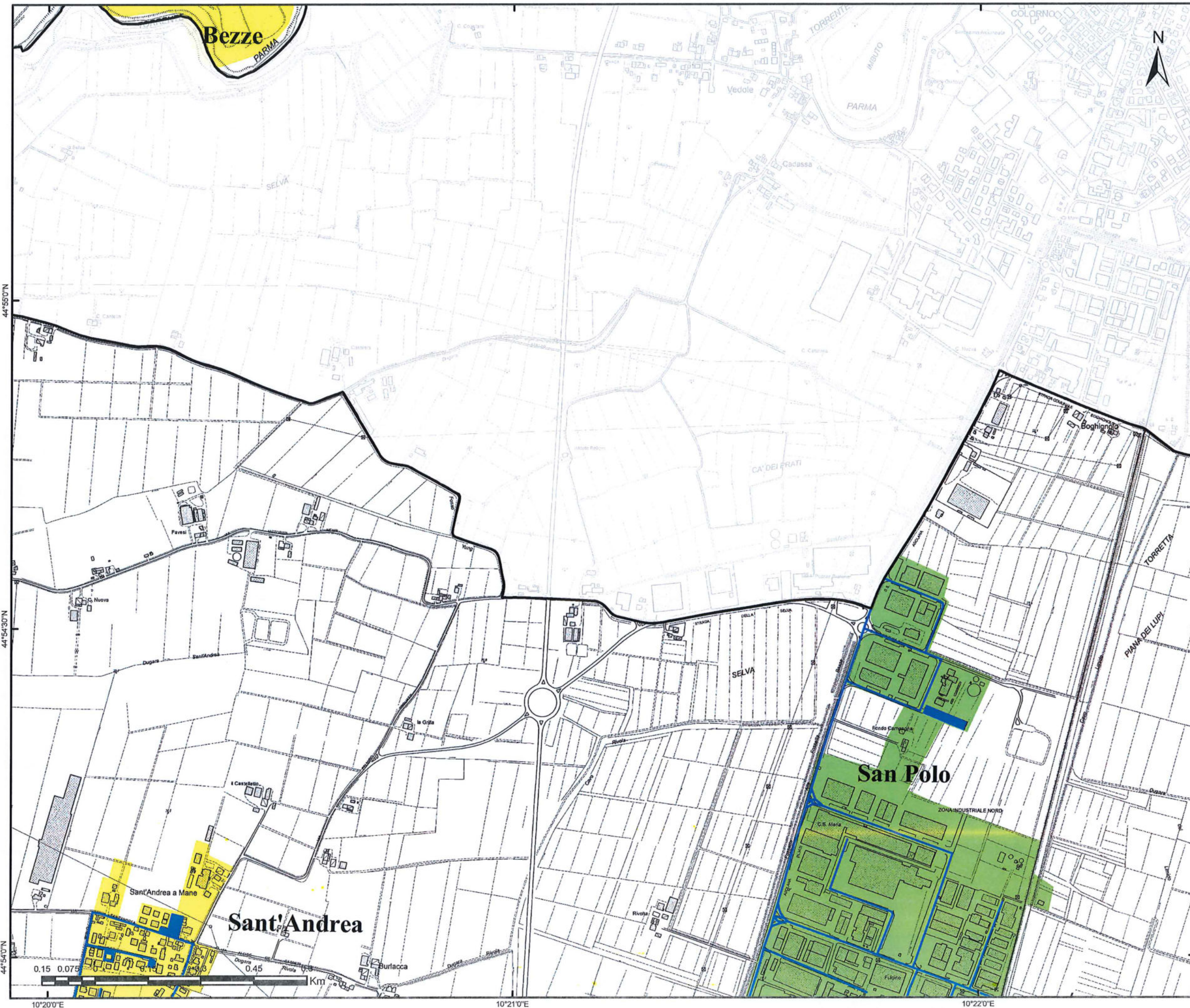

Gara CIG 72029985FC  
Bacino Territoriale  
di Parma

FASCICOLO

**ALLEGATI AL  
PIANO  
PROGRAMMA  
ORGANIZZATIVO  
DEL SERVIZIO**

**SERVIZIO DI SPAZZAMENTO**

COMUNE DI  
**TORRILE**

TAVOLA  
**ELEMENTO CTR N° 182053**

|                         |                         |
|-------------------------|-------------------------|
| SCALA<br><b>1:10000</b> | REVISIONE<br><b>1.0</b> |
|-------------------------|-------------------------|

**PLANIMETRIA GENERALE**

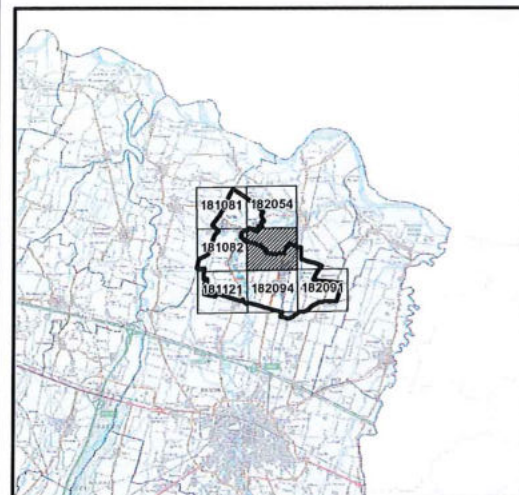

**LEGENDA**

- STRADE SPAZZAMENTO
- Classificazione località**
- Centro abitato
- Nucleo abitato
- Località produttiva

Iren Ambiente S.p.A.  
L'Amministratore Delegato  
Roberto Paterlini



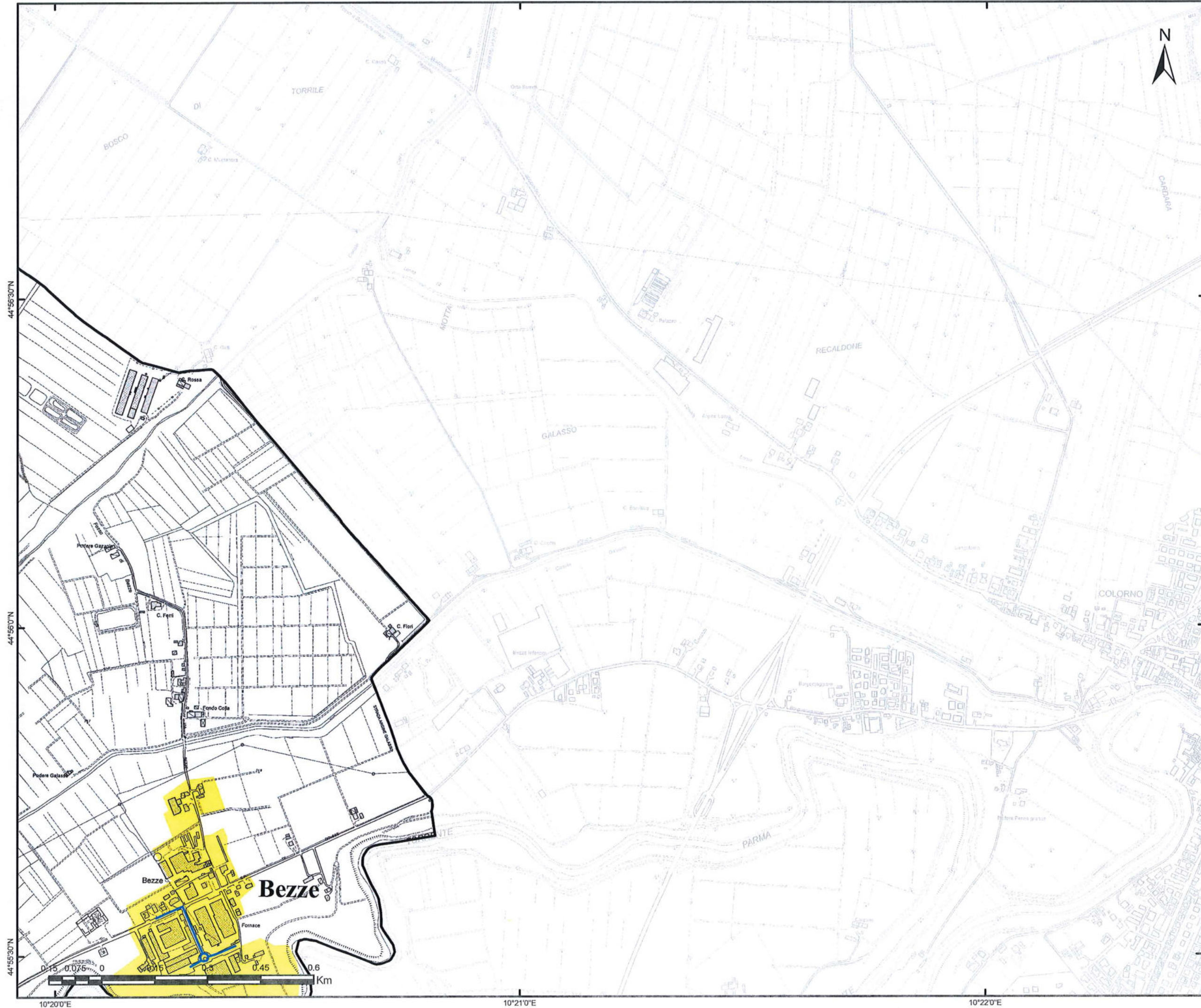

Gara CIG 72029985FC  
Bacino Territoriale  
di Parma

**FASCICOLO**

**ALLEGATI AL  
PIANO  
PROGRAMMA  
ORGANIZZATIVO  
DEL SERVIZIO**



**SERVIZIO DI SPAZZAMENTO**

COMUNE DI  
**TORRILE**

TAVOLA  
**ELEMENTO CTR N° 182054**



SCALA  
**1:10000**

REVISIONE  
**1.0**

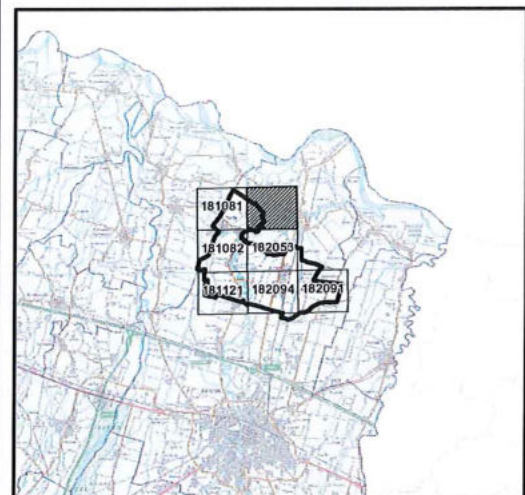
**PLANIMETRIA GENERALE**



**LEGENDA**

-  STRADE SPAZZAMENTO
- Classificazione località**
-  Centro abitato
-  Nucleo abitato
-  Località produttiva

iren Ambiente S.p.A.  
L'Amministratore Delegato  
Roberto Paterlini





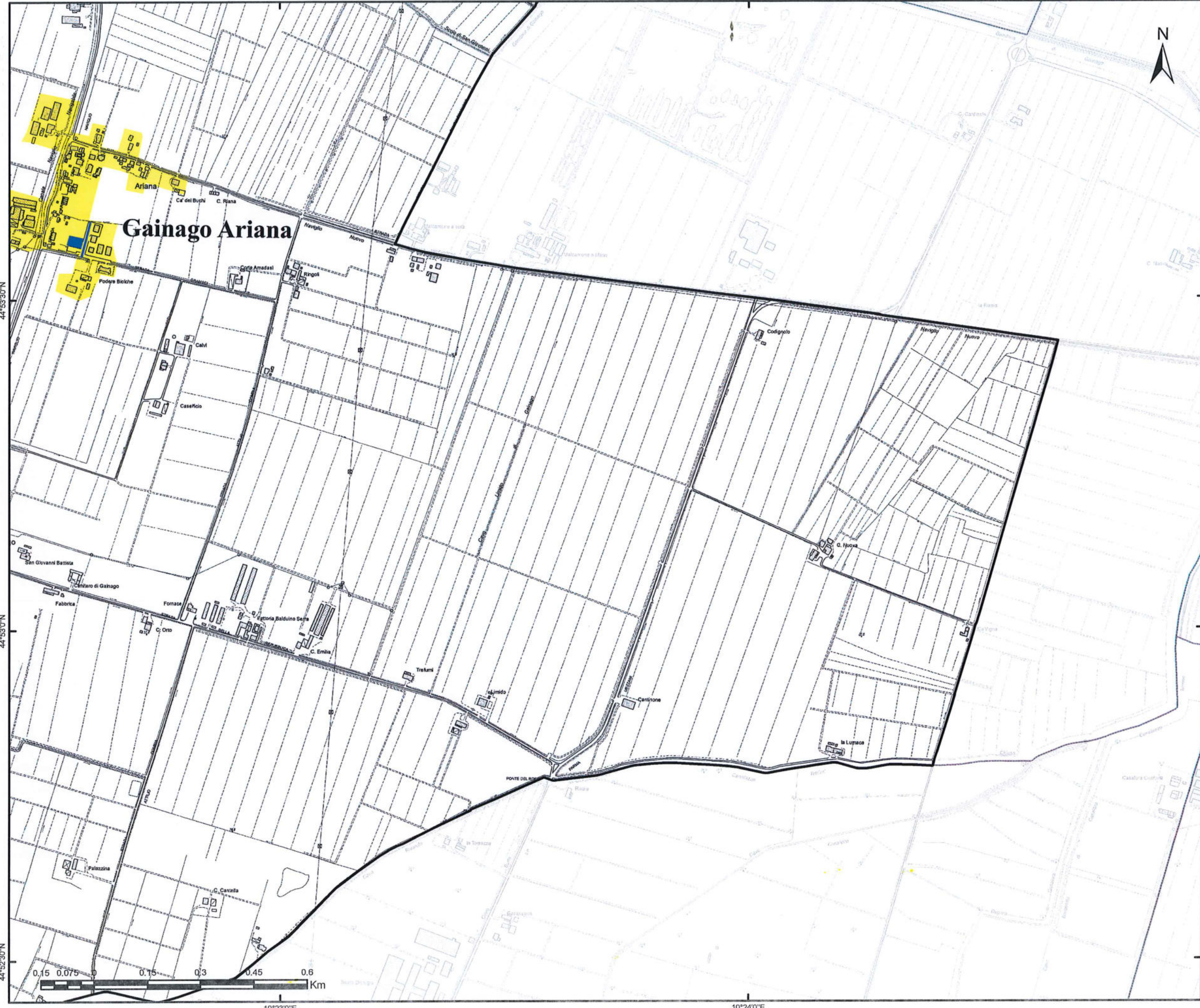

Gara CIG 72029985FC  
Bacino Territoriale  
di Parma

**1** ALLEGATI AL  
PIANO  
PROGRAMMA  
ORGANIZZATIVO  
DEL SERVIZIO

FASCICOLO





**SERVIZIO DI SPAZZAMENTO**

COMUNE DI  
**TORRILE**

TAVOLA  
**ELEMENTO CTR N° 182091**



SCALA  
**1:10000**

REVISIONE  
**1.0**

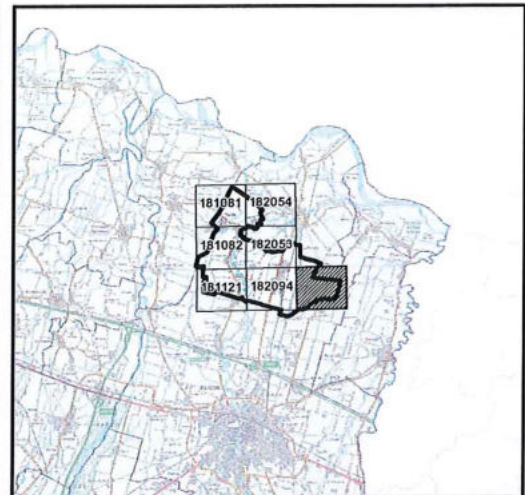
**PLANIMETRIA GENERALE**



**LEGENDA**

-  STRADE SPAZZAMENTO
- Classificazione località**
-  Centro abitato
-  Nucleo abitato
-  Località produttiva

Iren Ambiente S.p.A.  
L'Amministrazione Delegata  
Roberto Paterlini

44°53'30"N  
44°53'0"N  
44°52'30"N

10°23'0"E 10°24'0"E



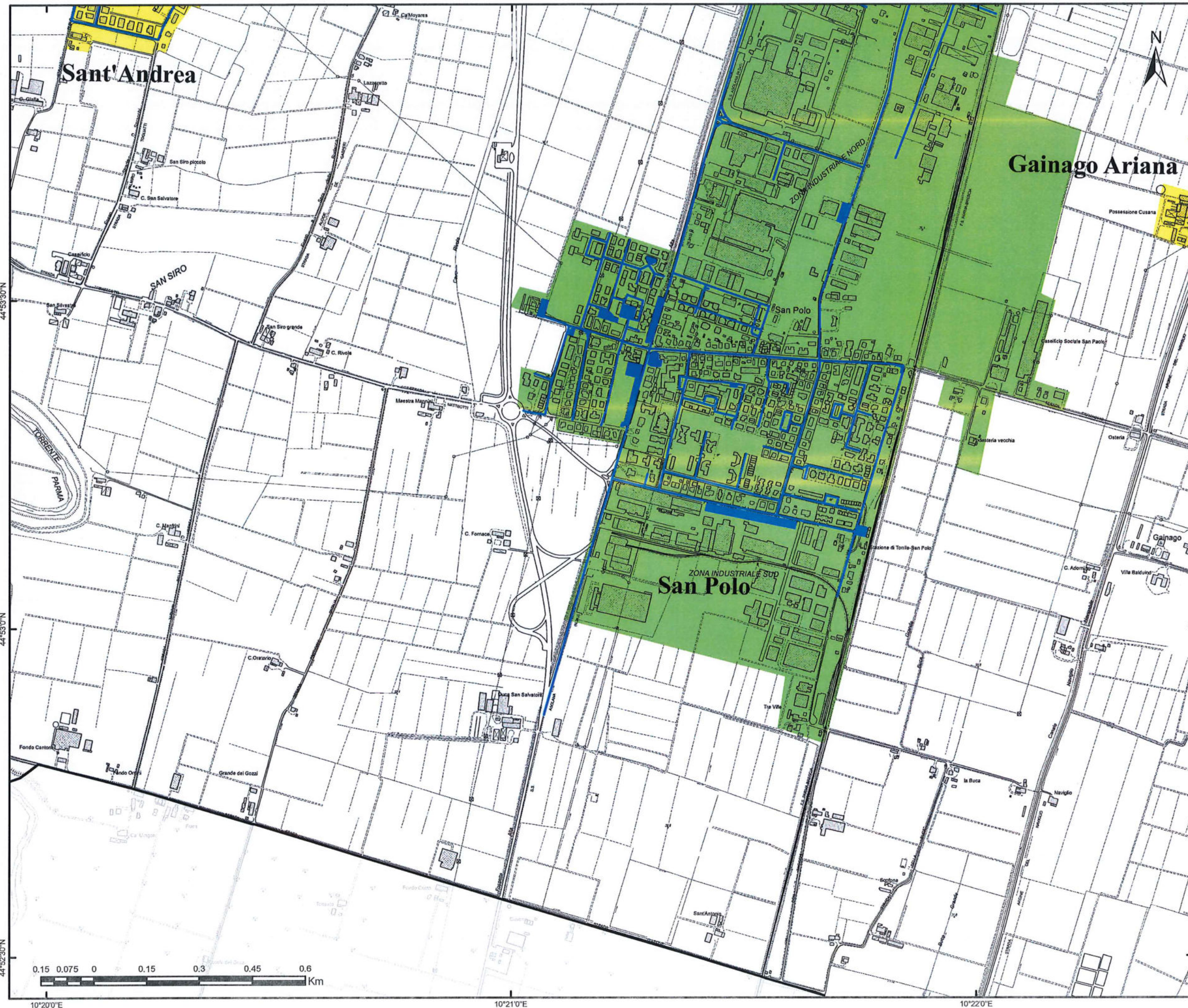

Gara CIG 72029985FC  
 Bacino Territoriale  
 di Parma

**FASCICOLO**

**ALLEGATI AL  
 PIANO  
 PROGRAMMA  
 ORGANIZZATIVO  
 DEL SERVIZIO**





**SERVIZIO DI SPAZZAMENTO**

COMUNE DI  
**TORRILE**

TAVOLA  
**ELEMENTO CTR N° 182094**



SCALA  
**1:10000**

REVISIONE  
**1.0**

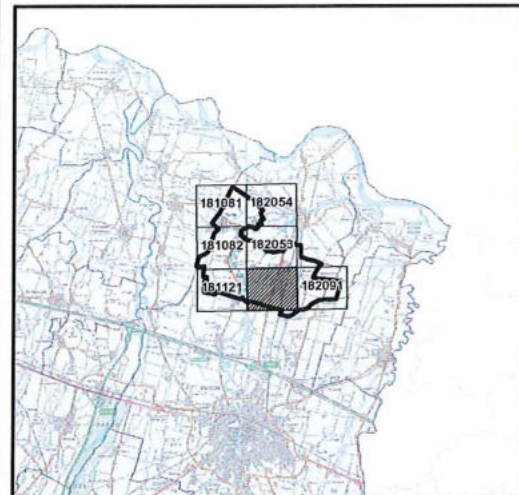
**PLANIMETRIA GENERALE**



**LEGENDA**

-  STRADE SPAZZAMENTO
- Classificazione località**
-  Centro abitato
-  Nucleo abitato
-  Località produttiva

Iren Ambiente S.p.A.  
 L'Amministrazione Delegata  
 Roberto Paterlini





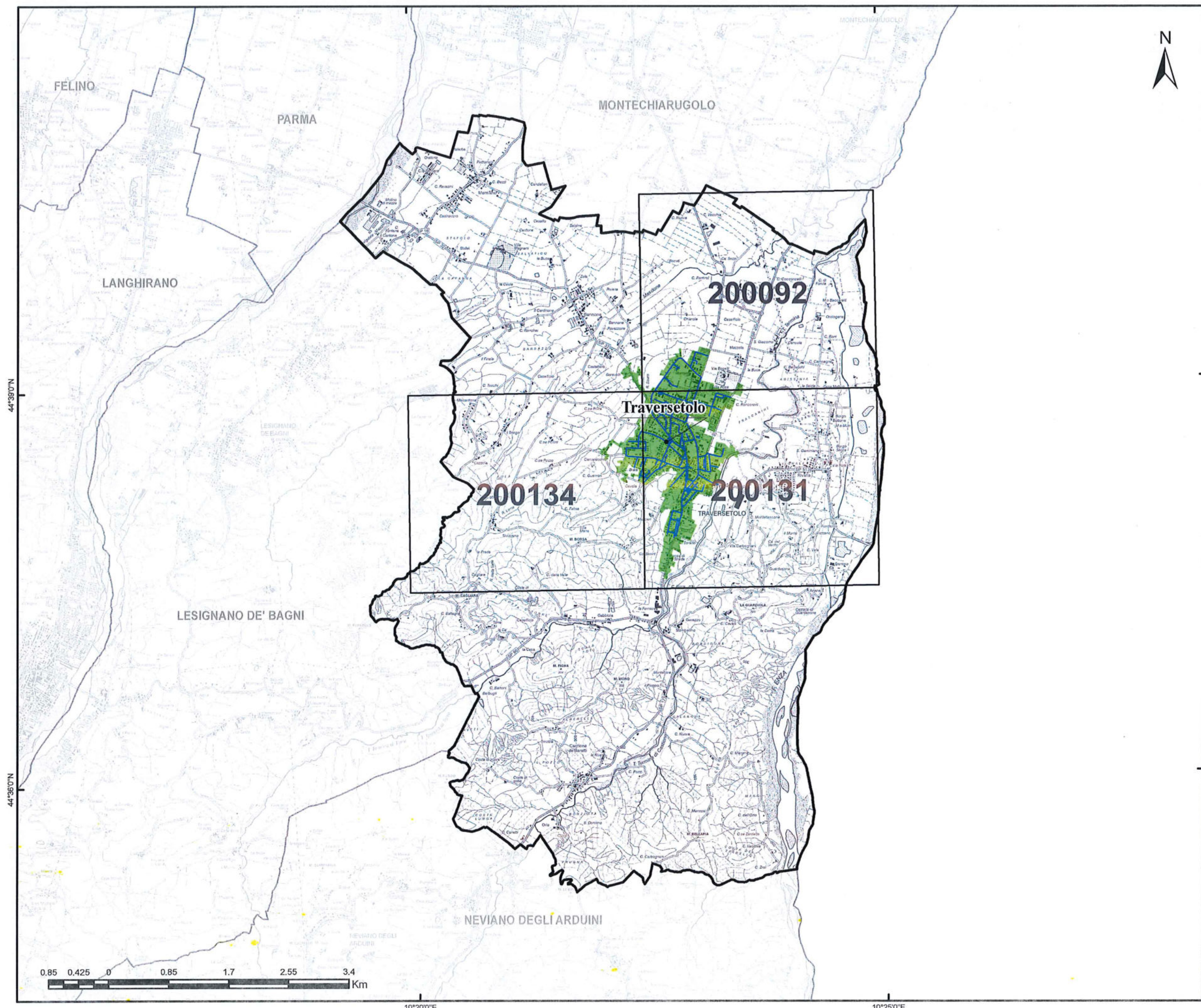

Gara CIG 72029985FC  
Bacino Territoriale  
di Parma

**1**  
FASCICOLO  
ALLEGATI AL  
PIANO  
PROGRAMMA  
ORGANIZZATIVO  
DEL SERVIZIO



**SERVIZIO DI SPAZZAMENTO**

COMUNE DI  
**TRAVERSETOLO**

TAVOLA  
**PLANIMETRIA GENERALE**

|                         |                         |
|-------------------------|-------------------------|
| SCALA<br><b>1:50000</b> | REVISIONE<br><b>1.0</b> |
|-------------------------|-------------------------|

**LEGENDA**

- STRADE SPAZZAMENTO
- CTR
- Classificazione località**
- Centro abitato
- Nucleo abitato
- Località produttiva

iren Ambiente S.p.A.  
L'Amministratore Delegato  
Roberto Paterlini

10°20'0"E

10°25'0"E







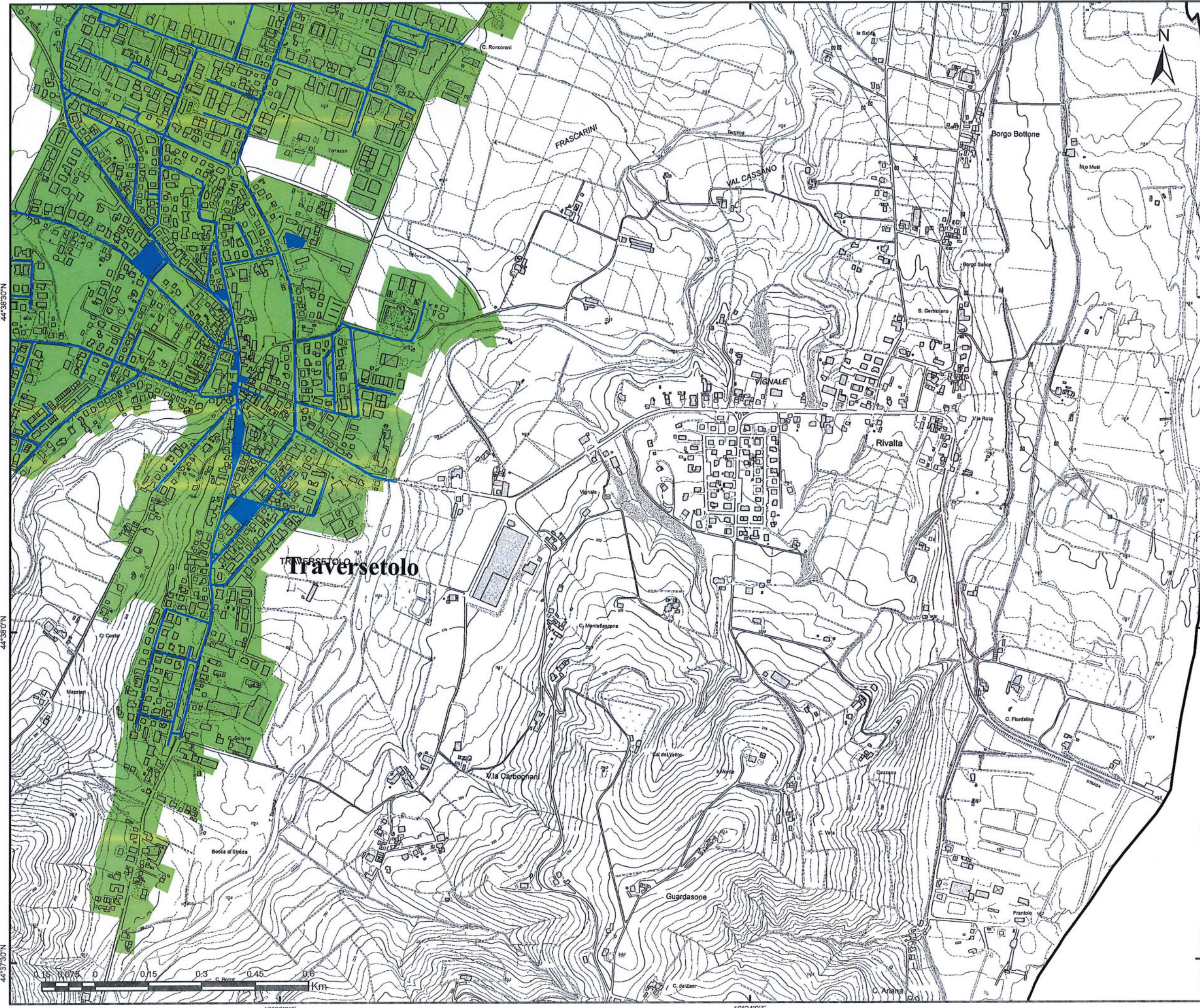

Gara CIG 72029985FC  
Bacino Territoriale  
di Parma

FASCICOLO

ALLEGATI AL  
PIANO  
PROGRAMMA  
ORGANIZZATIVO  
DEL SERVIZIO

**SERVIZIO DI SPAZZAMENTO**

COMUNE DI  
**TRAVERSETOLO**

TAVOLA  
**ELEMENTO CTR N° 200131**

SCALA  
**1:10000**

REVISIONE  
**1.0**

**PLANIMETRIA GENERALE**

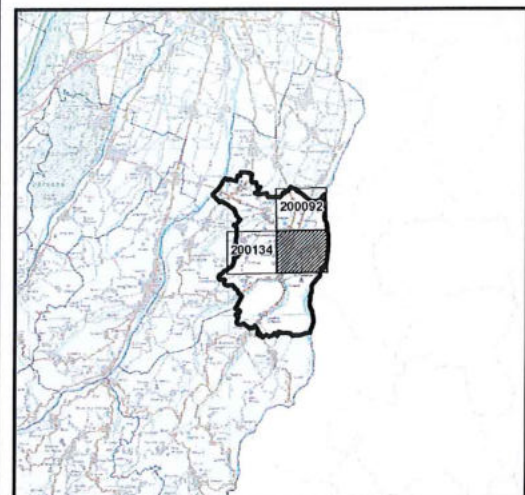

**LEGENDA**

- STRADE SPAZZAMENTO
- Classificazione località**
- Centro abitato
- Nucleo abitato
- Località produttiva

iren Ambiente S.p.A.  
L'Amministratore Delegato  
Roberto Paterlini







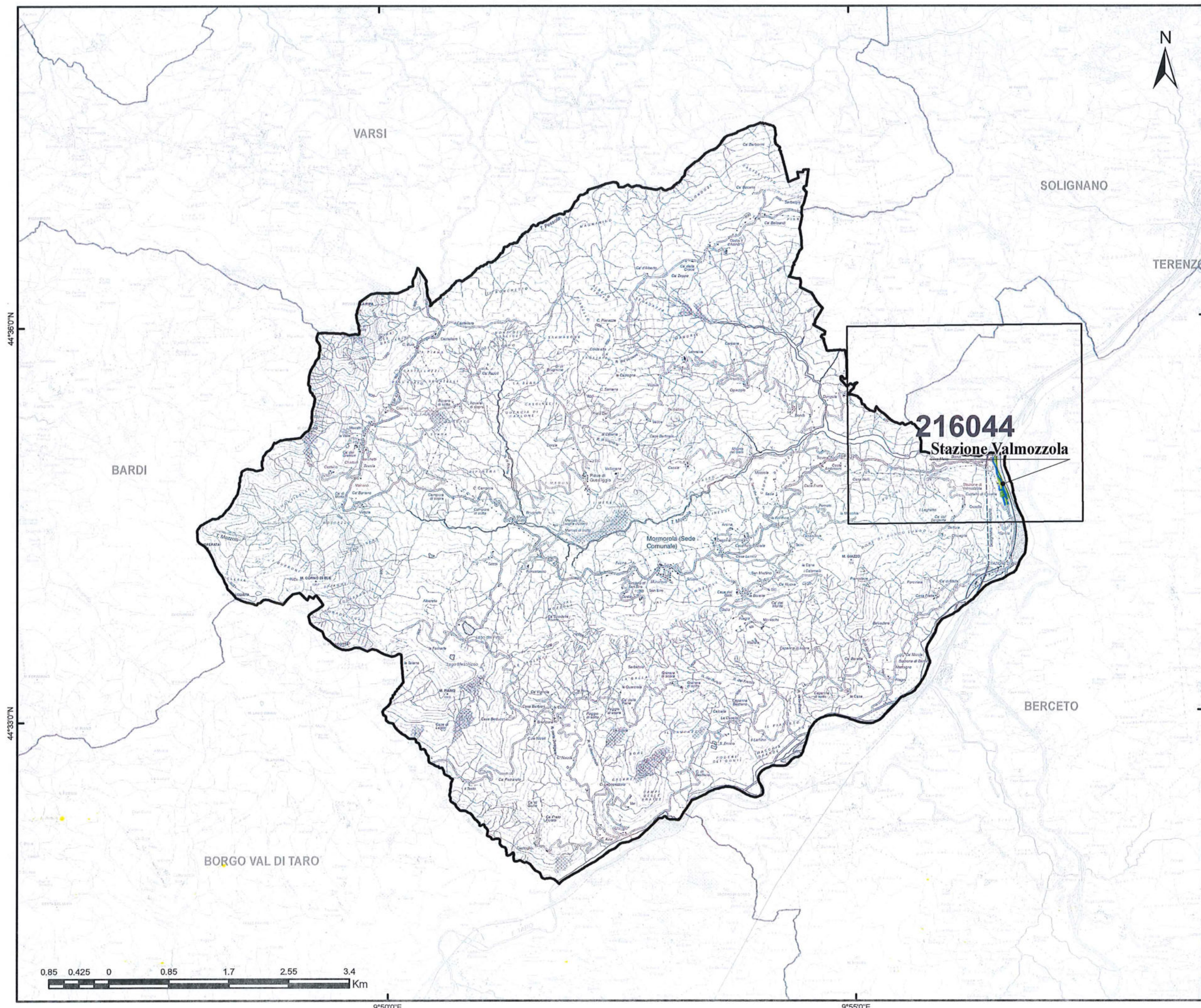

Gara CIG 72029985FC  
 Bacino Territoriale di Parma

**1** FASCICOLO  
 ALLEGATI AL PIANO PROGRAMMA ORGANIZZATIVO DEL SERVIZIO





|                                    |                      |
|------------------------------------|----------------------|
| <b>SERVIZIO DI SPAZZAMENTO</b>     |                      |
| COMUNE DI <b>VALMOZZOLA</b>        |                      |
| TAVOLA <b>PLANIMETRIA GENERALE</b> |                      |
| SCALA <b>1:50000</b>               | REVISIONE <b>1.0</b> |

**LEGENDA**

|   |                     |
|---|---------------------|
|  | STRADE SPAZZAMENTO  |
|  | CTR                 |
| <b>Classificazione località</b>   |                     |
|  | Centro abitato      |
|  | Nucleo abitato      |
|  | Località produttiva |

Iren Ambiente S.p.A.  
 L'Amministratore Delegato  
 Roberto Paterlini





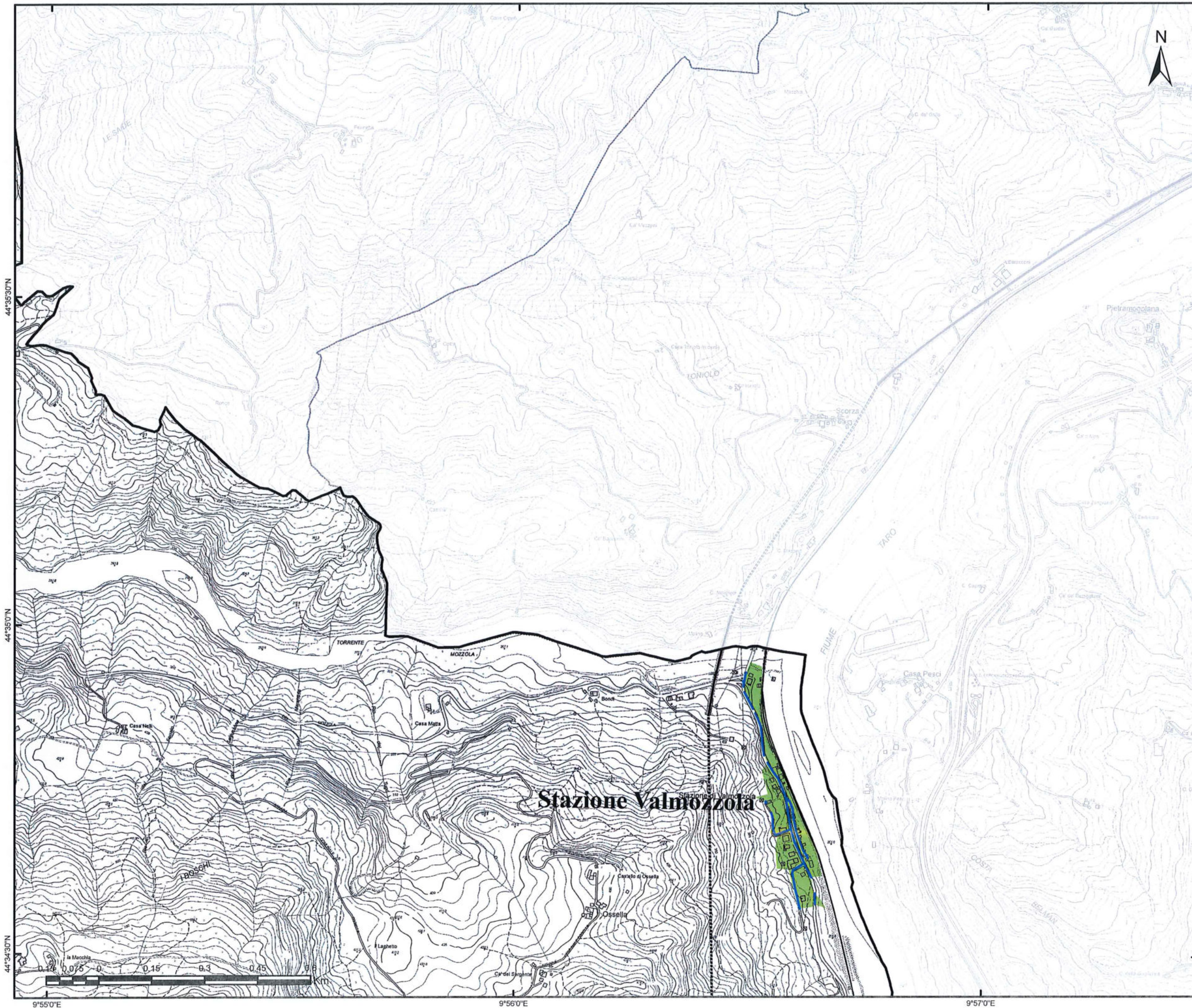

Gara CIG 72029985FC  
Bacino Territoriale  
di Parma

**FASCICOLO**

**ALLEGATI AL  
PIANO  
PROGRAMMA  
ORGANIZZATIVO  
DEL SERVIZIO**





**SERVIZIO DI SPAZZAMENTO**

COMUNE DI  
**VALMOZZOLA**

TAVOLA  
**ELEMENTO CTR N° 216044**

|                         |                         |
|-------------------------|-------------------------|
| SCALA<br><b>1:10000</b> | REVISIONE<br><b>1.0</b> |
|-------------------------|-------------------------|

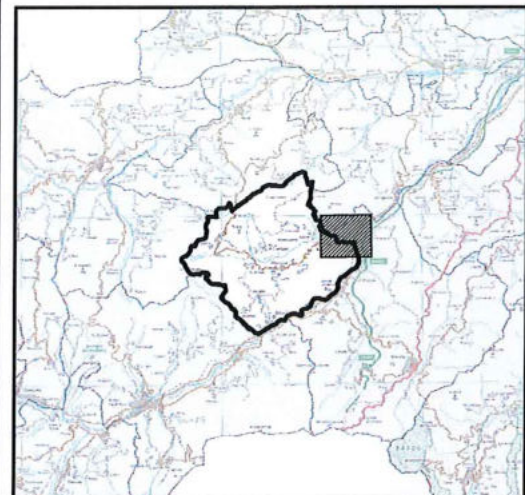
**PLANIMETRIA GENERALE**



**LEGENDA**

- STRADE SPAZZAMENTO
- Classificazione località**
- Centro abitato
- Nucleo abitato
- Località produttiva

iren Ambiente S.p.A.  
L'Amministratore Delegato  
Roberto Paterlini





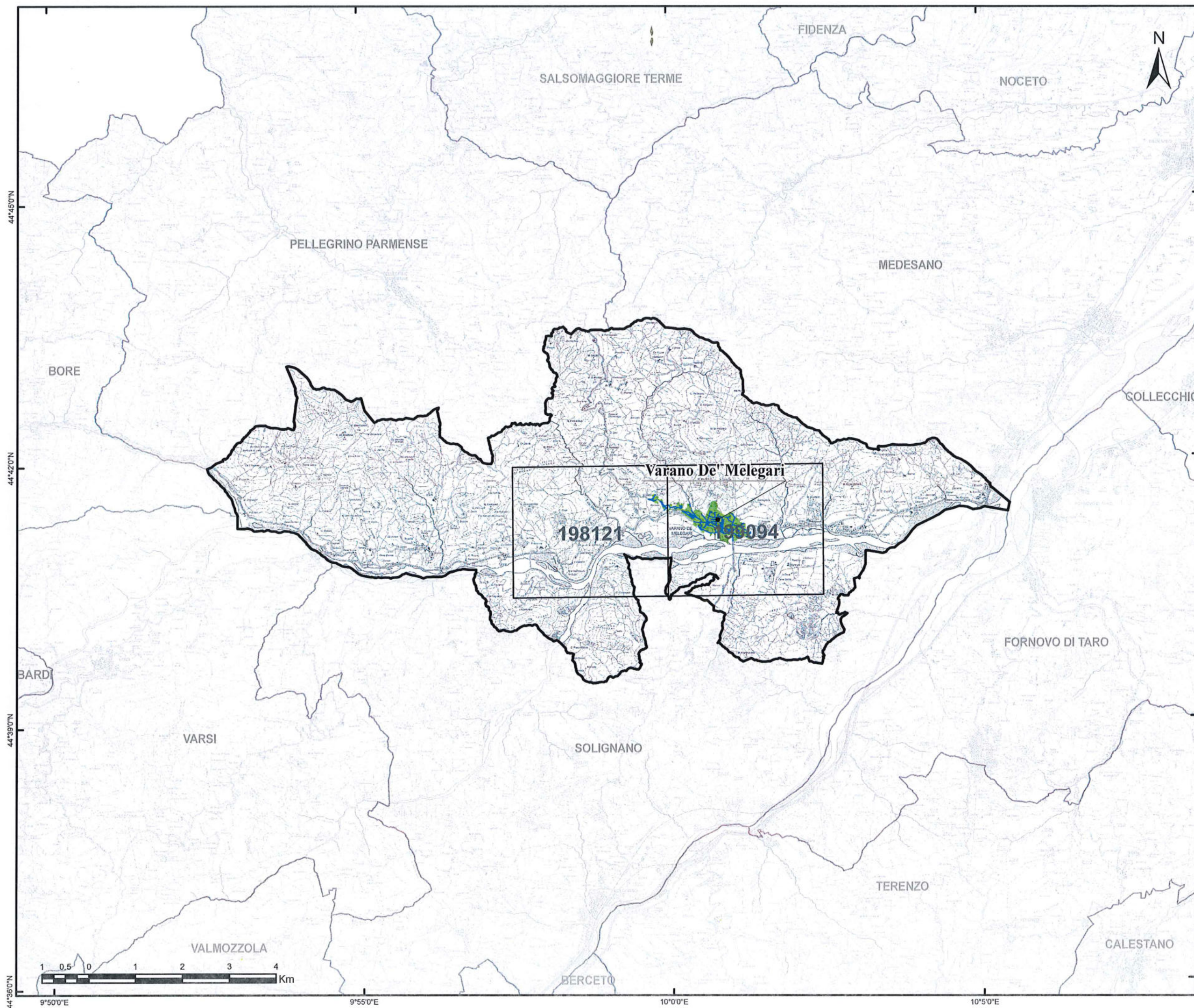

Gara CIG 72029985FC  
Bacino Territoriale  
di Parma

**1** FASCICOLO  
ALLEGATI AL  
PIANO  
PROGRAMMA  
ORGANIZZATIVO  
DEL SERVIZIO

**SERVIZIO DI SPAZZAMENTO**

COMUNE DI  
**VARANO DE' MELEGARI**

TAVOLA  
**PLANIMETRIA GENERALE**

|                         |                         |
|-------------------------|-------------------------|
| SCALA<br><b>1:75000</b> | REVISIONE<br><b>1.0</b> |
|-------------------------|-------------------------|

**LEGENDA**

- STRADE SPAZZAMENTO
- CTR
- Classificazione località**
- Centro abitato
- Nucleo abitato
- Località produttiva

Iren Ambiente S.p.A.  
L'Amministrazione Delegata  
Roberto Paternini



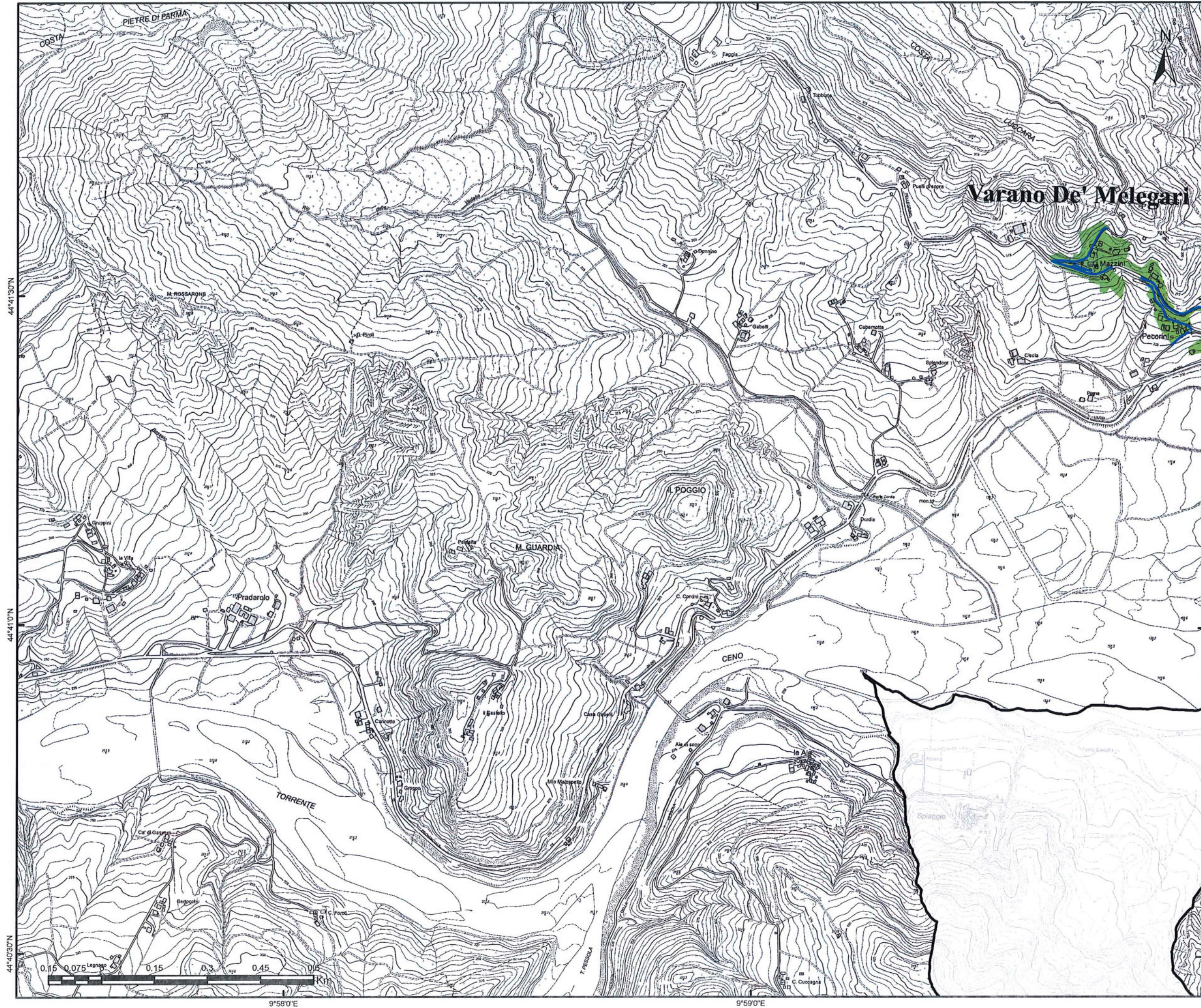

Gara CIG 72029985FC  
Bacino Territoriale  
di Parma

**1**  
FASCICOLO

**ALLEGATI AL  
PIANO  
PROGRAMMA  
ORGANIZZATIVO  
DEL SERVIZIO**

**SERVIZIO DI SPAZZAMENTO**

COMUNE DI  
**VARANO DE' MELEGARI**

TAVOLA  
**ELEMENTO CTR N° 198121**

|                         |                         |
|-------------------------|-------------------------|
| SCALA<br><b>1:10000</b> | REVISIONE<br><b>1.0</b> |
|-------------------------|-------------------------|

**PLANIMETRIA GENERALE**

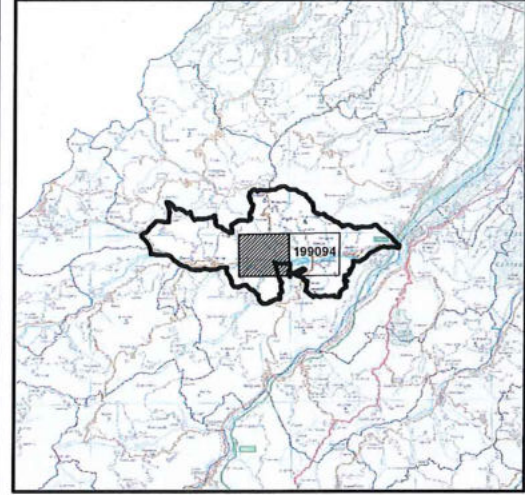

**LEGENDA**

- STRADE SPAZZAMENTO
- Classificazione località**
- Centro abitato
- Nucleo abitato
- Località produttiva

Iren Ambiente S.p.A.  
L'Amministrazione Delegata  
Roberto Paterlini



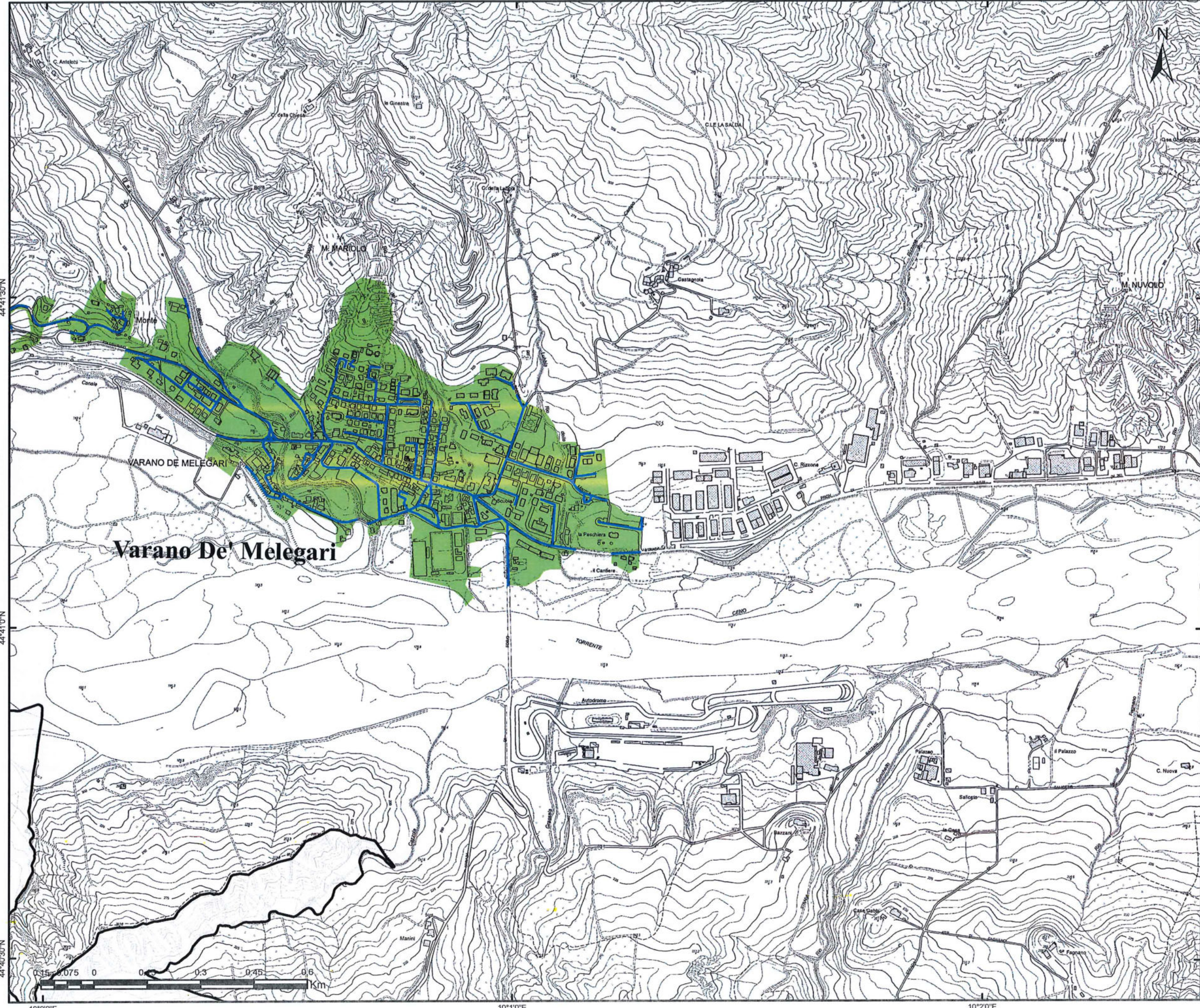

Gara CIG 72029985FC  
 Bacino Territoriale  
 di Parma

FASCICOLO

ALLEGATI AL  
 PIANO  
 PROGRAMMA  
 ORGANIZZATIVO  
 DEL SERVIZIO

iren

SERVIZIO DI SPAZZAMENTO

COMUNE DI  
**VARANO DE' MELEGARI**

TAVOLA  
**ELEMENTO CTR N° 199094**

SCALA  
**1:10000**

REVISIONE  
**1.0**

PLANIMETRIA GENERALE

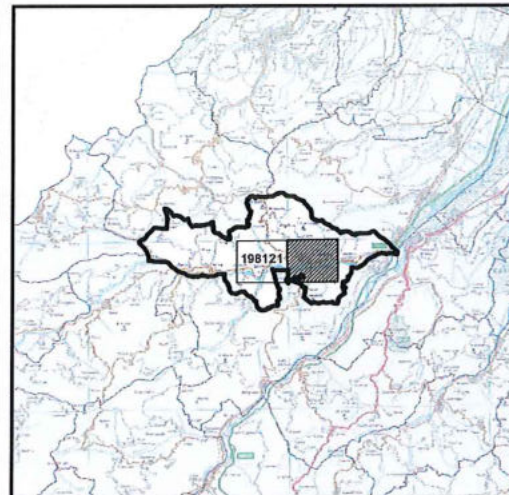

LEGENDA

- STRADE SPAZZAMENTO
- Classificazione località**
- Centro abitato
- Nucleo abitato
- Località produttiva

Iren Ambiente S.p.A.  
 L'Amministratore Delegato  
 Roberto Paterlini



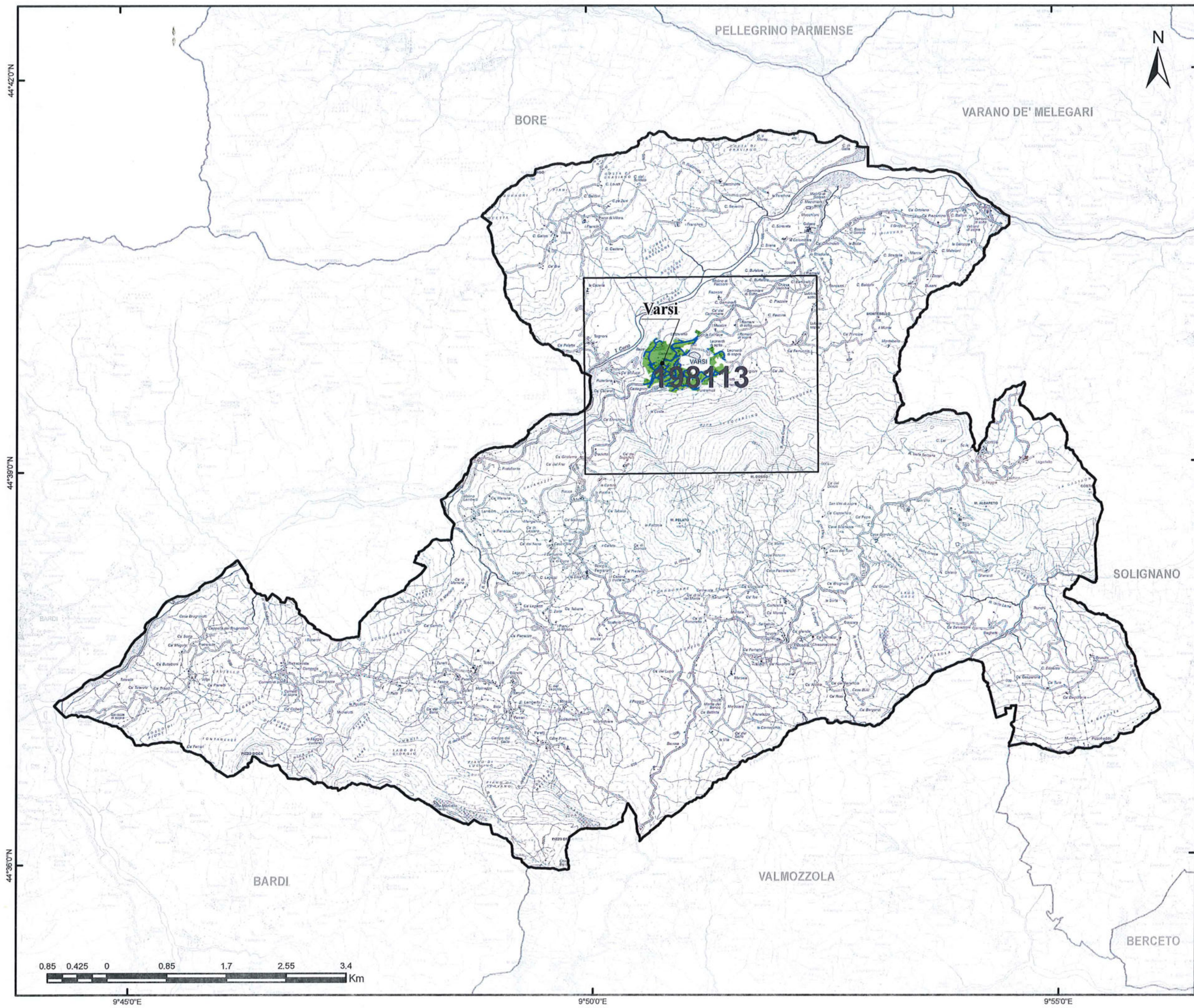

Gara CIG 72029985FC  
 Bacino Territoriale  
 di Parma

**1** FASCICOLO  
 ALLEGATI AL  
 PIANO  
 PROGRAMMA  
 ORGANIZZATIVO  
 DEL SERVIZIO





**SERVIZIO DI SPAZZAMENTO**

COMUNE DI  
**VARSI**

TAVOLA  
**PLANIMETRIA GENERALE**

SCALA  
**1:50000**

REVISIONE  
**1.0**

**LEGENDA**

-  STRADE SPAZZAMENTO
-  CTR
- Classificazione località**
-  Centro abitato
-  Nucleo abitato
-  Località produttiva

Iren Ambiente S.p.A.  
 L'Amministrazione Delegata  
 Roberto Paterlini

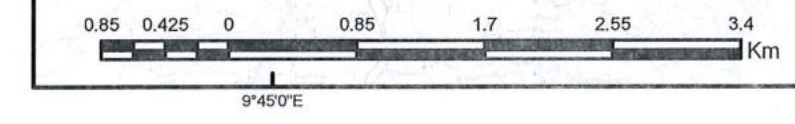

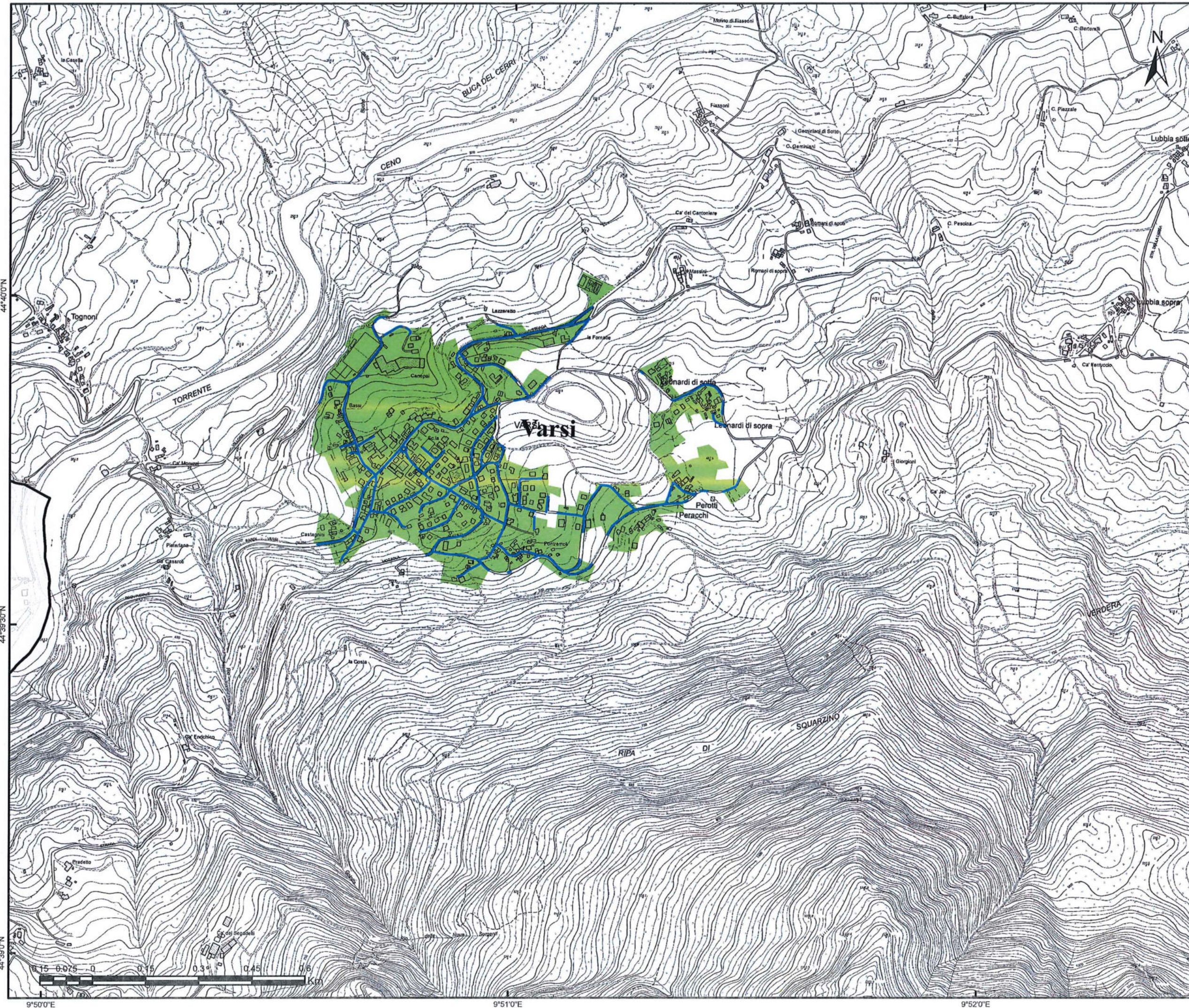

Gara CIG 72029985FC  
Bacino Territoriale  
di Parma

FASCICOLO

ALLEGATI AL  
PIANO  
PROGRAMMA  
ORGANIZZATIVO  
DEL SERVIZIO



**SERVIZIO DI SPAZZAMENTO**

COMUNE DI  
**VARSÌ**

TAVOLA  
**ELEMENTO CTR N° 198113**



SCALA  
**1:10000**

REVISIONE  
**1.0**

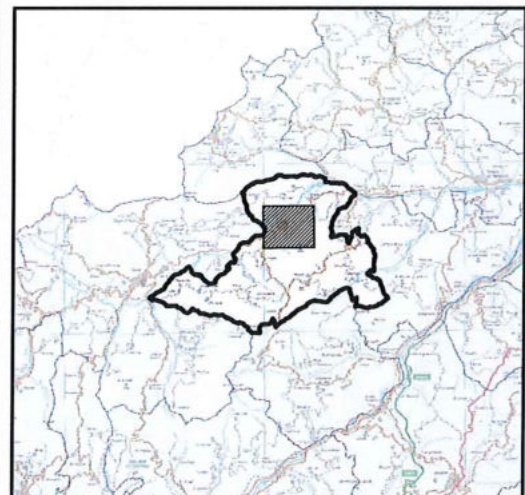
**PLANIMETRIA GENERALE**



**LEGENDA**

-  STRADE SPAZZAMENTO
- Classificazione località**
-  Centro abitato
-  Nucleo abitato
-  Località produttiva

Iren Ambiente S.p.A.  
L'Amministratore Delegato  
Roberto Paterlini

