

Gestione dei rifiuti urbani nel bacino territoriale di Parma



**ALLEGATO B.7 AL DISCIPLINARE TECNICO  
CARTOGRAFIA DEI SERVIZI DI SPAZZAMENTO**

**SUB-ALLEGATO B.5**

GARA CIG:  
72029985FC

Bacino Territoriale  
di Parma

FASCICOLO

**ALLEGATI AL  
PIANO  
PROGRAMMA  
ORGANIZZATIVO  
DEL SERVIZIO**



**ALLEGATI CARTOGRAFICI F1.2  
ATLANTE CARTOGRAFICO**

**PARTE B**

**ALLEGATI CARTOGRAFICI  
SPAZZAMENTO**

**SEZIONE B.5**

**SPAZZAMENTO COMUNI DA  
MONTECHIARUGOLO A SISSA  
TRECASALI**

Iren Ambiente S.p.A.  
L'Amministratore Delegato  
Roberto Paterlini



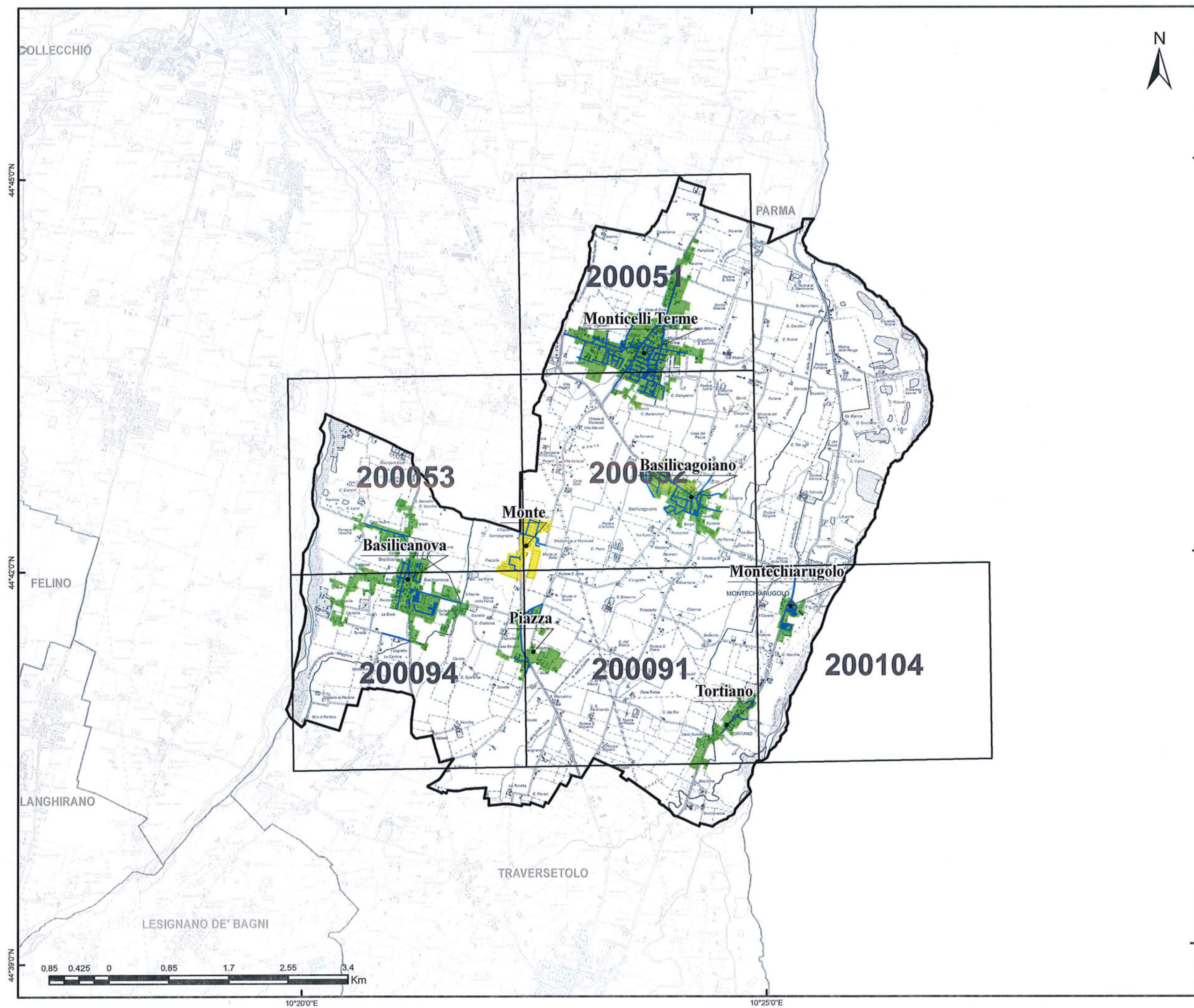

Gara CIG 72029985FC  
Bacino Territoriale  
di Parma

**1**  
FASCICOLO

ALLEGATI AL  
PIANO  
PROGRAMMA  
ORGANIZZATIVO  
DEL SERVIZIO



**SERVIZIO DI SPAZZAMENTO**

COMUNE DI  
**MONTECHIARUGOLO**

TAVOLA  
**PLANIMETRIA GENERALE**

SCALA  
**1:50000**

REVISIONE  
**1.0**

**LEGENDA**

-  STRADE SPAZZAMENTO
-  CTR
- Classificazione località**
-  Centro abitato
-  Nucleo abitato
-  Località produttiva

Iren Ambiente S.p.A.  
L'Amministratore Delegato  
Roberto Paterini





44°44'30"N

44°44'0"N

44°43'30"N

10°23'0"E

10°24'0"E

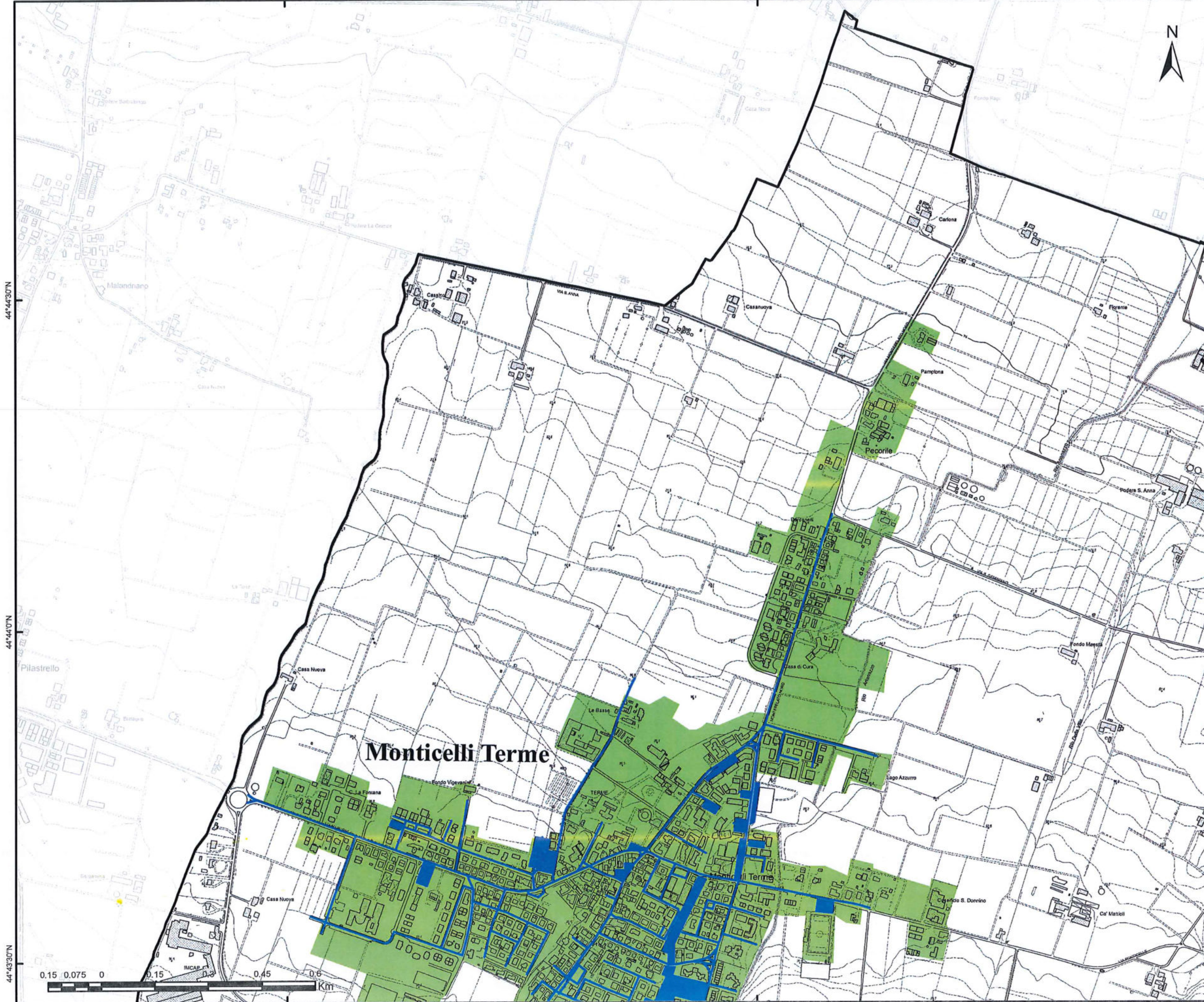

Gara CIG 72029985FC  
Bacino Territoriale di Parma

**FASCICOLO**

**ALLEGATI AL PIANO PROGRAMMA ORGANIZZATIVO DEL SERVIZIO**

**SERVIZIO DI SPAZZAMENTO**

COMUNE DI **MONTECHIARUGOLO**

TAVOLA **ELEMENTO CTR N° 200051**

SCALA <b>1:10000</b>	REVISIONE <b>1.0</b>
-------------------------	-------------------------

**PLANIMETRIA GENERALE**

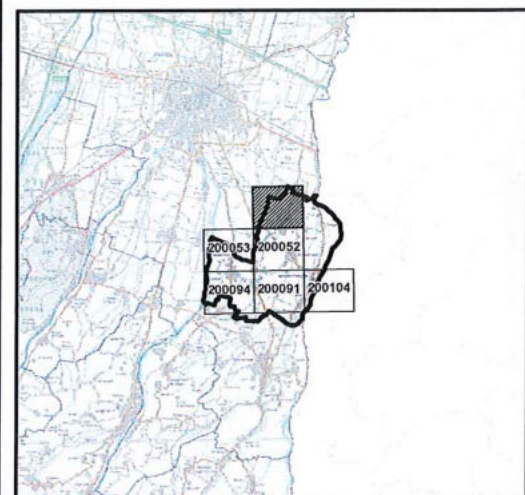

**LEGENDA**

- STRADE SPAZZAMENTO
- Classificazione località**
- Centro abitato
- Nucleo abitato
- Località produttiva

iren Ambiente S.p.A.  
L'Amministratore Delegato  
Roberto Paterlini



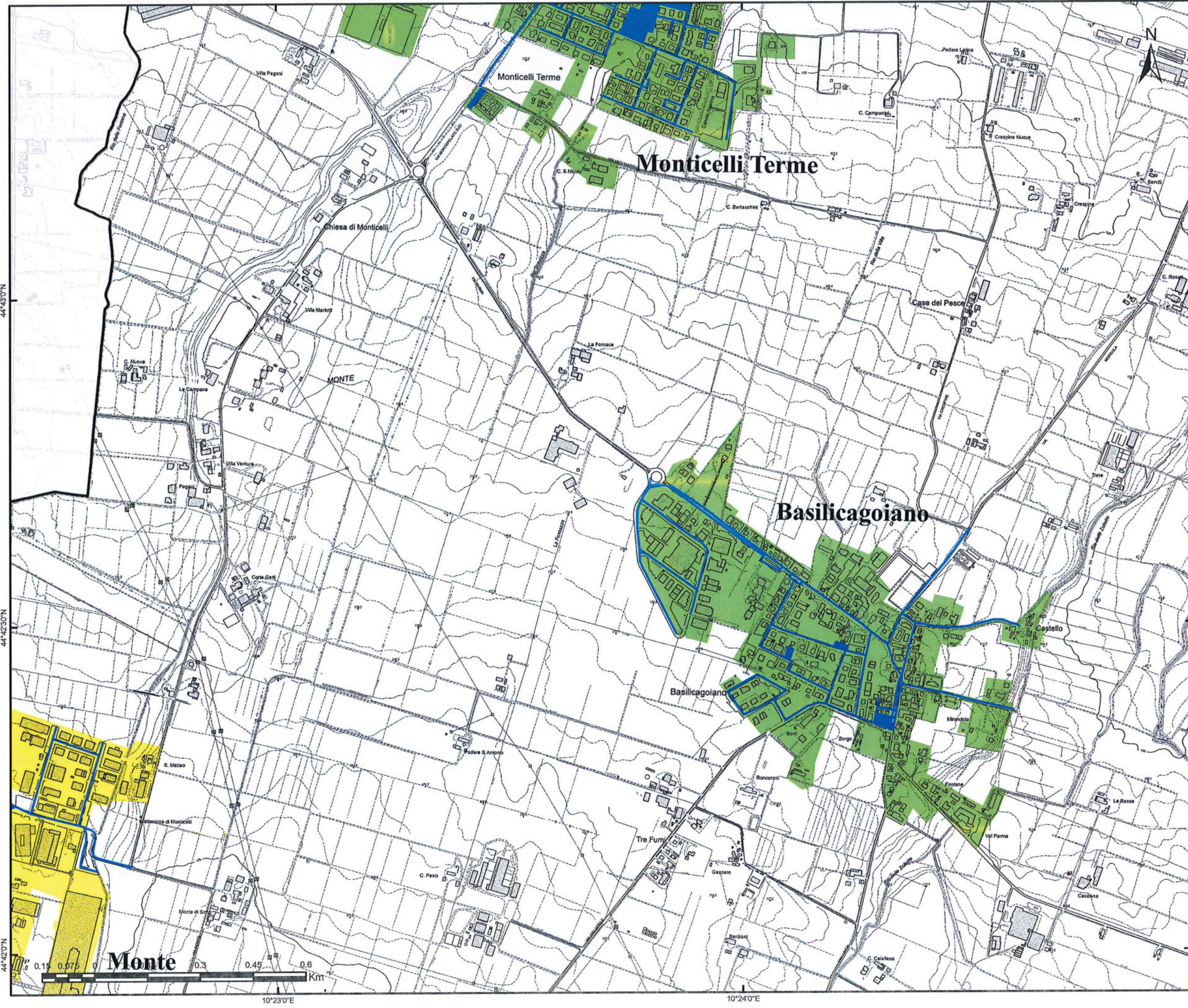

Gara CIG 72029985FC  
Bacino Territoriale di Parma

**FASCICOLO**

ALLEGATI AL PIANO PROGRAMMA ORGANIZZATIVO DEL SERVIZIO



**SERVIZIO DI SPAZZAMENTO**

COMUNE DI MONTECHIARUGOLO

TAVOLA ELEMENTO CTR N° 200052

SCALA 1:10000	REVISIONE 1.0
---------------	---------------

**PLANIMETRIA GENERALE**

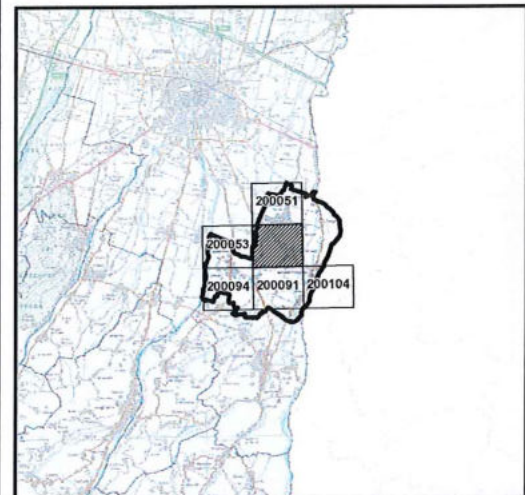

**LEGENDA**

- STRADE SPAZZAMENTO
- Classificazione località**
- Centro abitato
- Nucleo abitato
- Località produttiva

Iren Ambiente S.p.A.  
L'Amministratore Delegato  
Roberto Paterlini



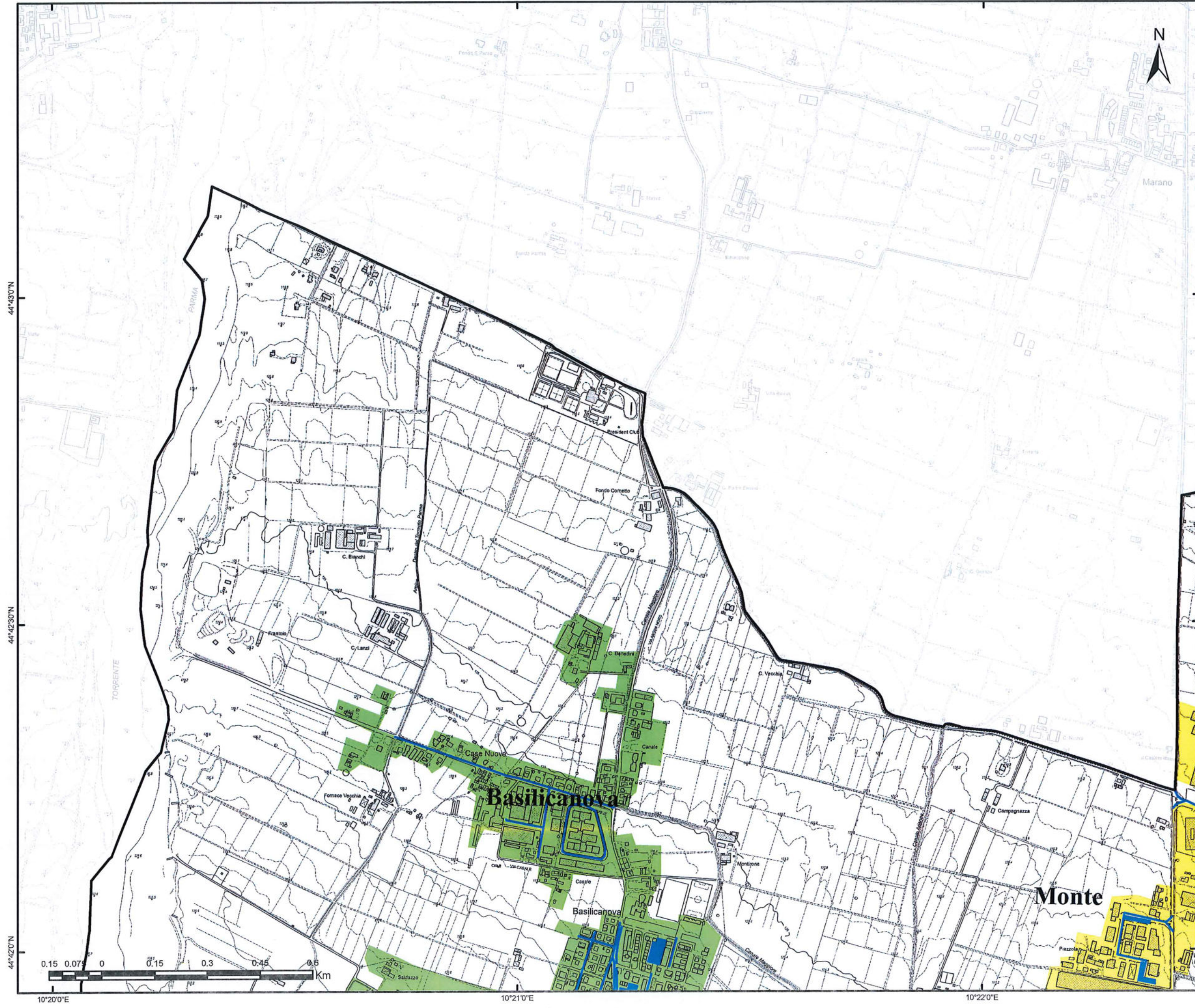

Gara CIG 72029985FC  
 Bacino Territoriale  
 di Parma

FASCICOLO

ALLEGATI AL  
 PIANO  
 PROGRAMMA  
 ORGANIZZATIVO  
 DEL SERVIZIO





**SERVIZIO DI SPAZZAMENTO**

COMUNE DI  
**MONTECHIARUGOLO**

TAVOLA  
**ELEMENTO CTR N° 200053**

SCALA <b>1:10000</b>	REVISIONE <b>1.0</b>
-------------------------	-------------------------

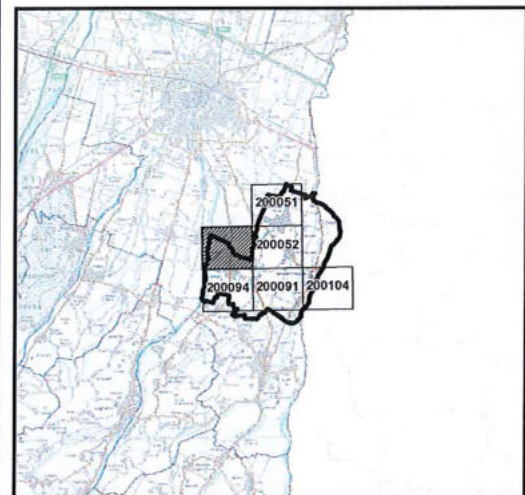
**PLANIMETRIA GENERALE**



**LEGENDA**

-  STRADE SPAZZAMENTO
- Classificazione località**
-  Centro abitato
-  Nucleo abitato
-  Località produttiva

Iren Ambiente S.p.A.  
 L'Amministratore Delegato  
 Roberto Paterini







Gara CIG 72029985FC  
 Bacino Territoriale  
 di Parma

**FASCICOLO**

**ALLEGATI AL  
 PIANO  
 PROGRAMMA  
 ORGANIZZATIVO  
 DEL SERVIZIO**

**SERVIZIO DI SPAZZAMENTO**

COMUNE DI  
**MONTECHIARUGOLO**

TAVOLA  
**ELEMENTO CTR N° 200091**

SCALA  
**1:10000**

REVISIONE  
**1.0**

**PLANIMETRIA GENERALE**

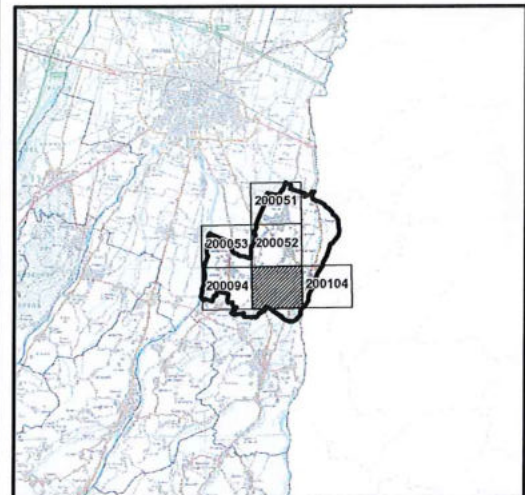

**LEGENDA**

- STRADE SPAZZAMENTO
- Classificazione località**
- Centro abitato
- Nucleo abitato
- Località produttiva

iren Ambiente S.p.A.  
 L'Amministratore Delegato  
 Roberto Paterlini



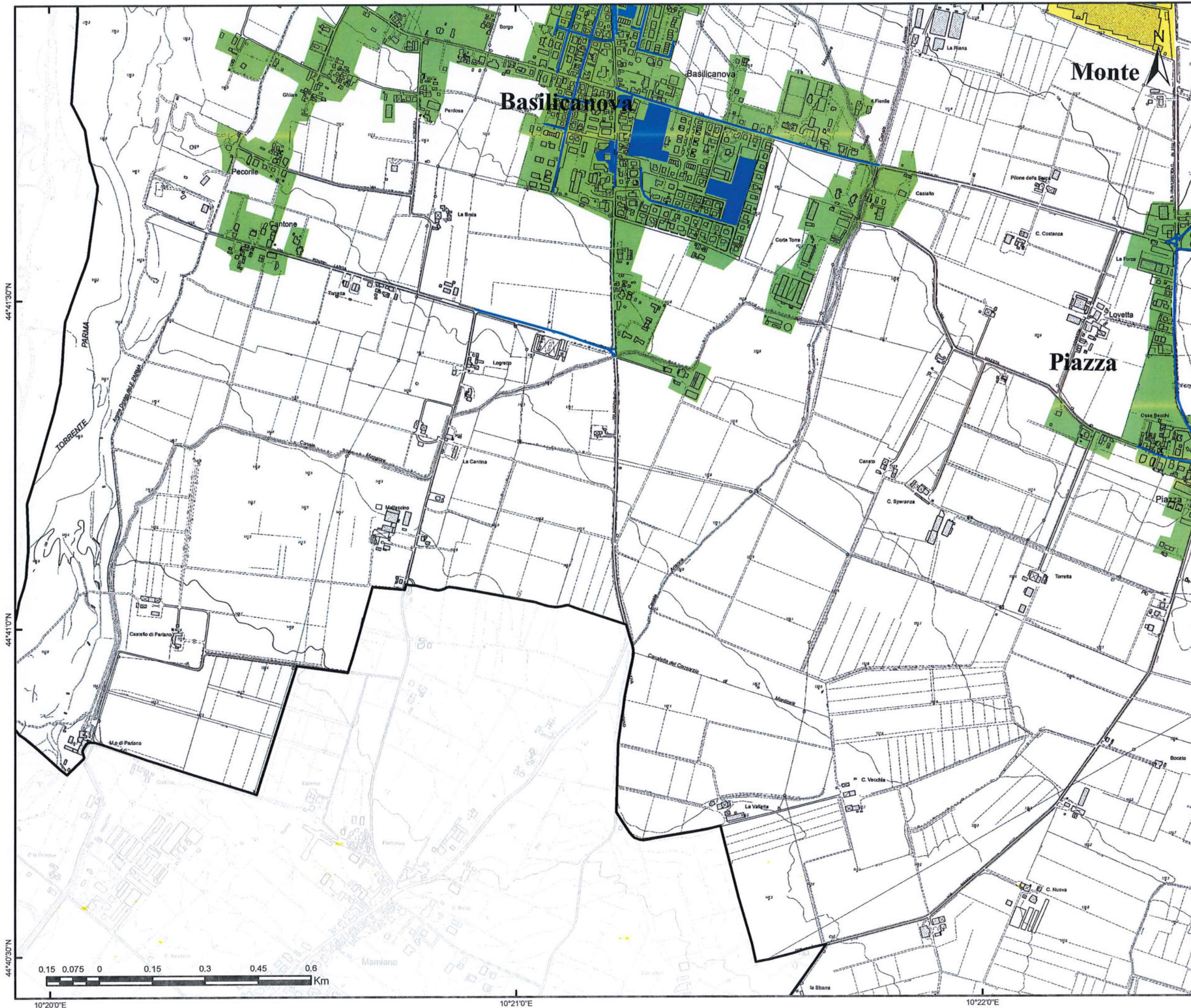

Gara CIG 72029985FC  
Bacino Territoriale  
di Parma

FASCICOLO

**ALLEGATI AL  
PIANO  
PROGRAMMA  
ORGANIZZATIVO  
DEL SERVIZIO**





**SERVIZIO DI SPAZZAMENTO**

COMUNE DI  
**MONTECHIARUGOLO**

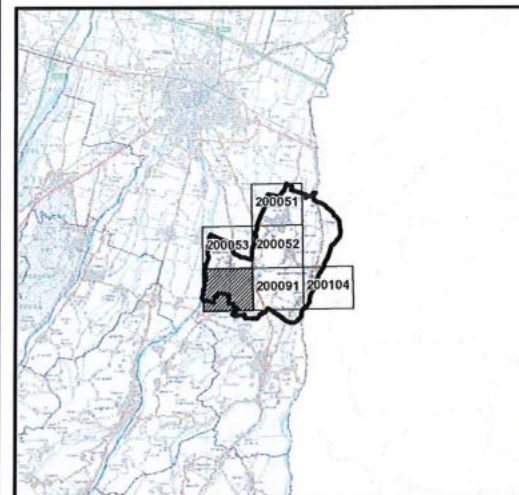

TAVOLA  
**ELEMENTO CTR N° 200094**

SCALA <b>1:10000</b>	REVISIONE <b>1.0</b>
-------------------------	-------------------------

**PLANIMETRIA GENERALE**



**LEGENDA**

-  STRADE SPAZZAMENTO
- Classificazione località**
-  Centro abitato
-  Nucleo abitato
-  Località produttiva

Iren Ambiente S.p.A.  
L'Amministratore Delegato  
Roberto Paterlini





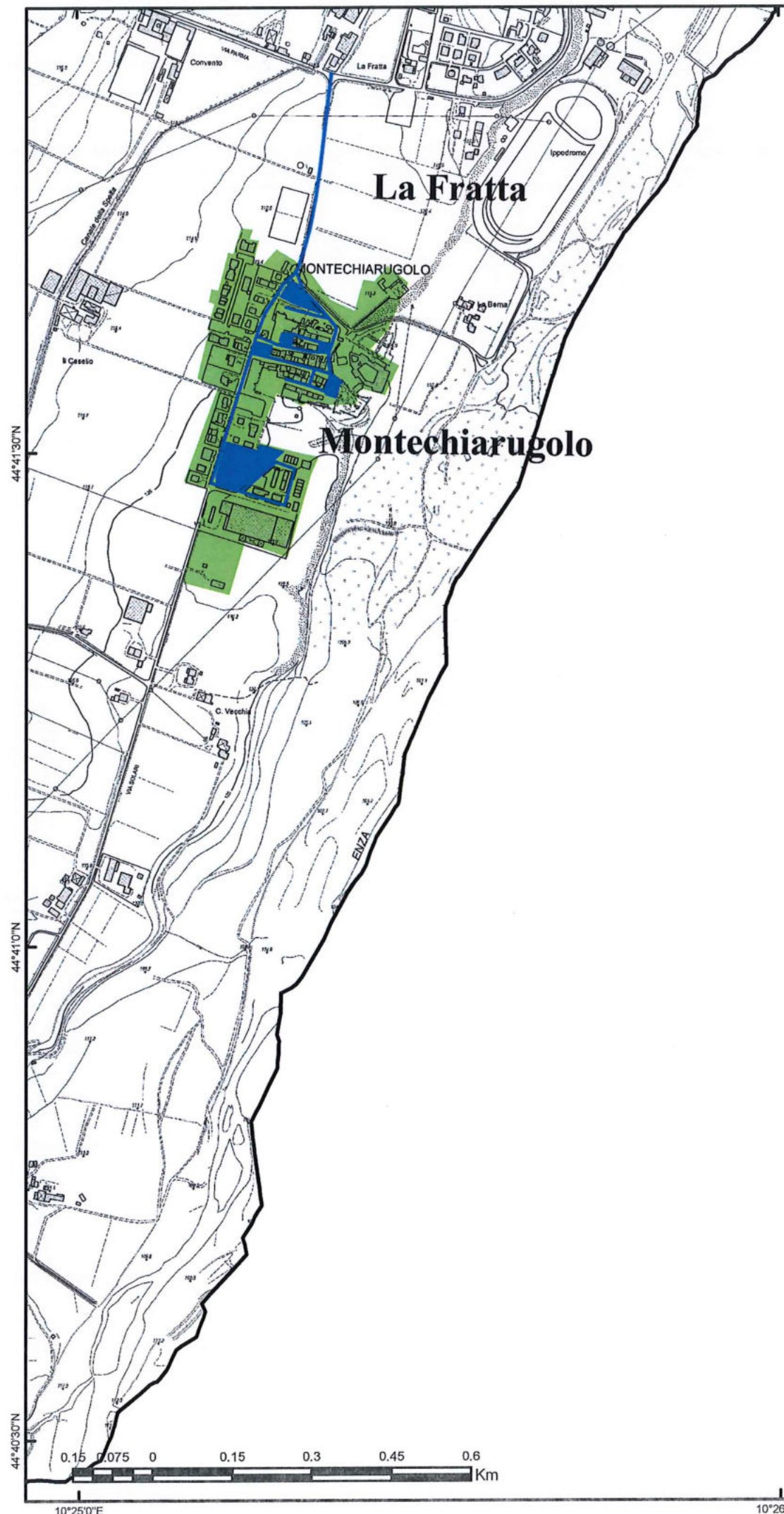

Gara CIG 72029985FC  
Bacino Territoriale  
di Parma

**ALLEGATI AL  
PIANO  
PROGRAMMA  
ORGANIZZATIVO  
DEL SERVIZIO**

FASCICOLO



**SERVIZIO DI SPAZZAMENTO**

COMUNE DI  
**MONTECHIARUGOLO**

TAVOLA  
**ELEMENTO CTR N° 200104**

SCALA <b>1:10000</b>	REVISIONE <b>1.0</b>
-------------------------	-------------------------

**PLANIMETRIA GENERALE**

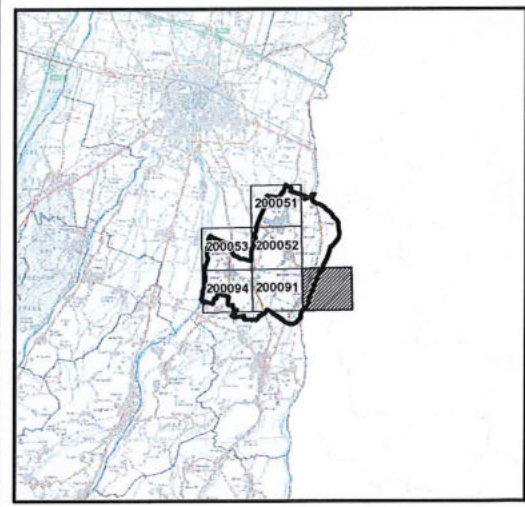

**LEGENDA**

- STRADE SPAZZAMENTO
- Classificazione località**
- Centro abitato
- Nucleo abitato
- Località produttiva

iren Ambiente S.p.A.  
L'Amministratore Delegato  
Roberto Paterlini

44°40'30"N



10°25'0"E

10°26'0"E

10°27'0"E



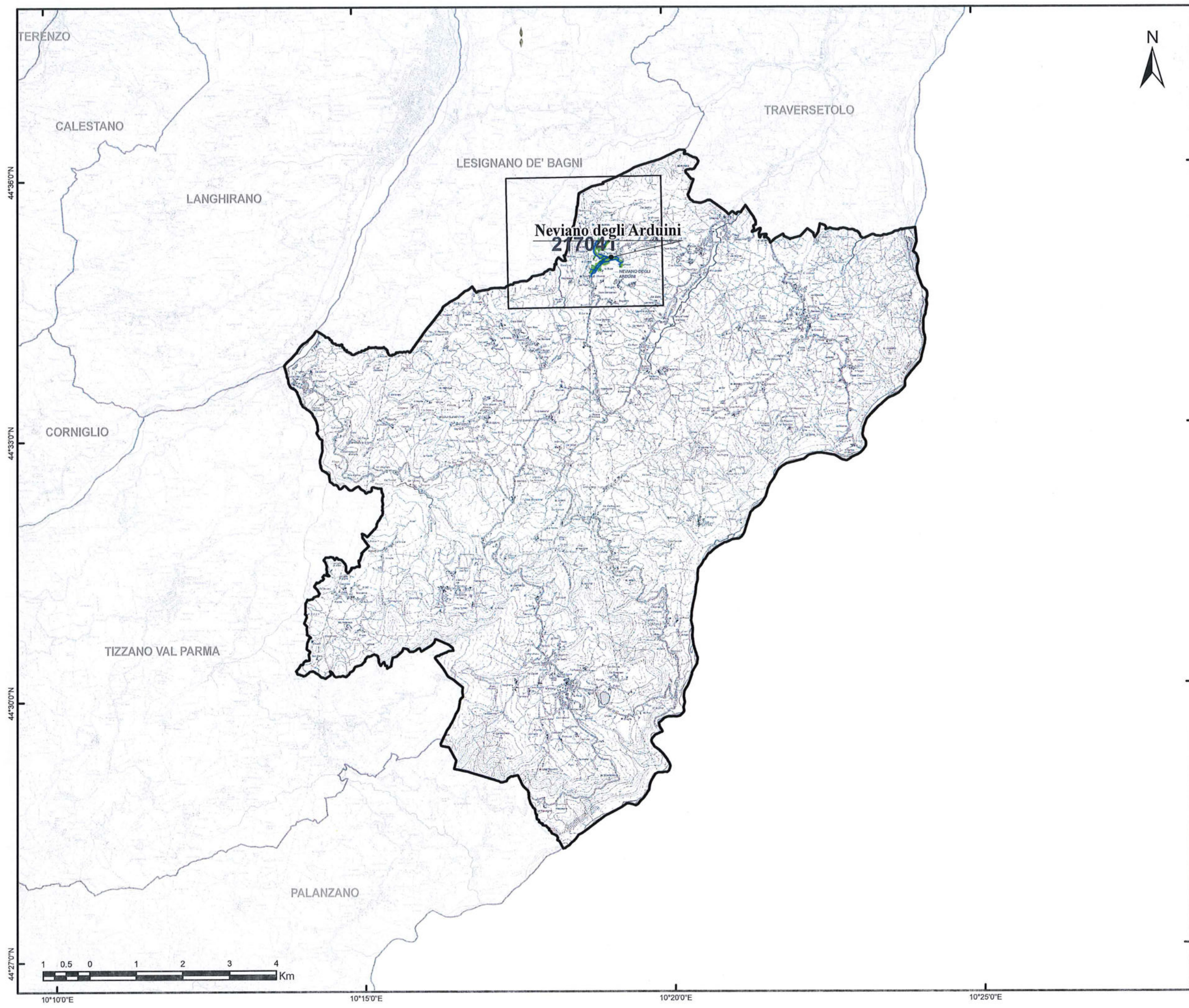

Gara CIG 72029985FC  
 Bacino Territoriale  
 di Parma

**1**  
 FASCICOLO

**ALLEGATI AL  
 PIANO  
 PROGRAMMA  
 ORGANIZZATIVO  
 DEL SERVIZIO**





<b>SERVIZIO DI SPAZZAMENTO</b>	
COMUNE DI <b>NEVIANO DEGLI ARDUINI</b>	
TAVOLA <b>PLANIMETRIA GENERALE</b>	
SCALA <b>1:75000</b>	REVISIONE <b>1.0</b>

**LEGENDA**

	STRADE SPAZZAMENTO
	CTR
<b>Classificazione località</b>	
	Centro abitato
	Nucleo abitato
	Località produttiva

Iren Ambiente S.p.A.  
 L'Amministratore Delegato  
 Roberto Paterlini





44°35'30"N

44°35'0"N

44°34'30"N

10°18'0"E

10°19'0"E

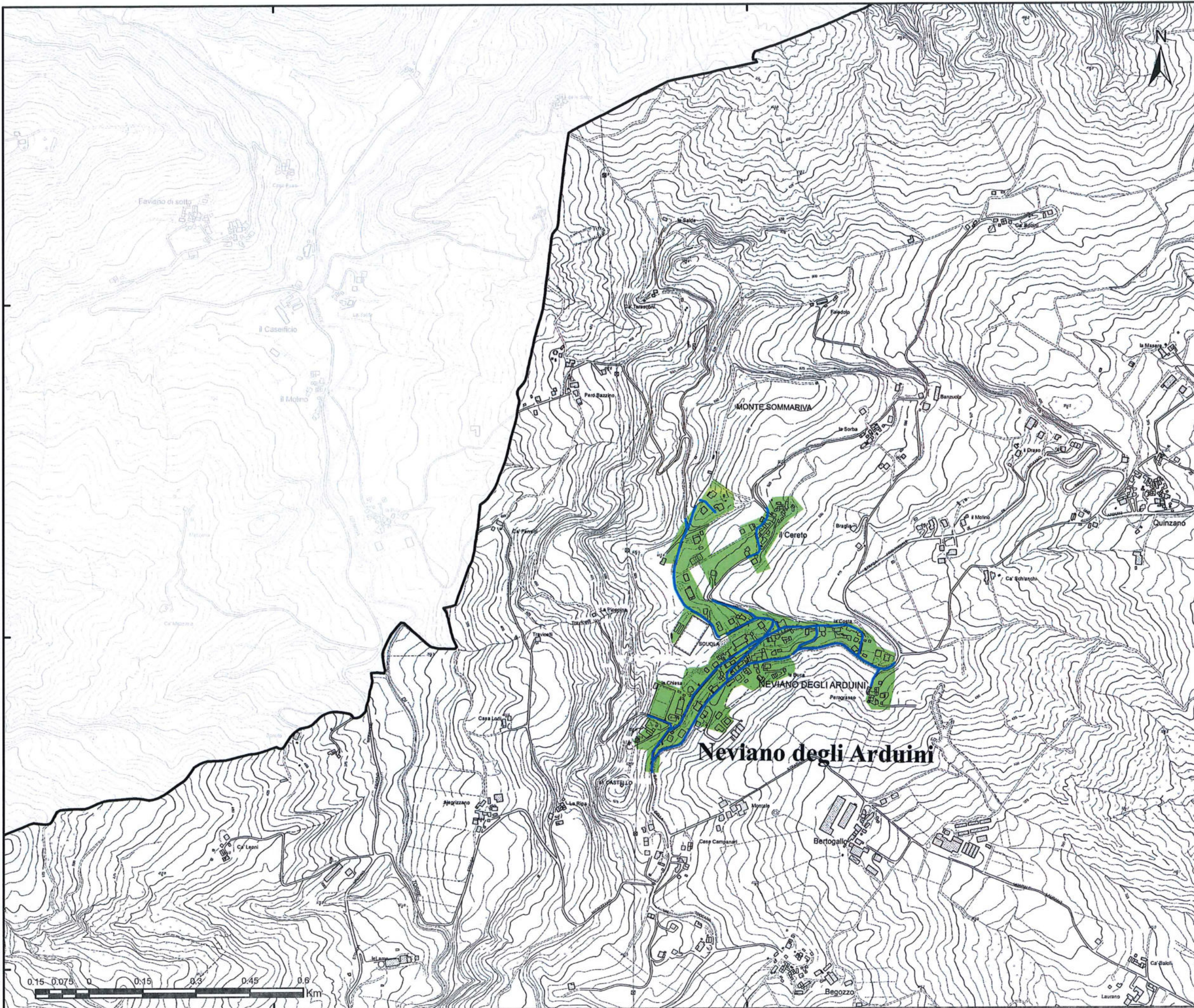

Gara CIG 72029985FC  
 Bacino Territoriale  
 di Parma

FASCICOLO  
 ALLEGATI AL  
 PIANO  
 PROGRAMMA  
 ORGANIZZATIVO  
 DEL SERVIZIO



**SERVIZIO DI SPAZZAMENTO**

COMUNE DI  
**NEVIANO DEGLI ARDUINI**

TAVOLA  
**ELEMENTO CTR N° 217041**

SCALA <b>1:10000</b>	REVISIONE <b>1.0</b>
-------------------------	-------------------------

**PLANIMETRIA GENERALE**

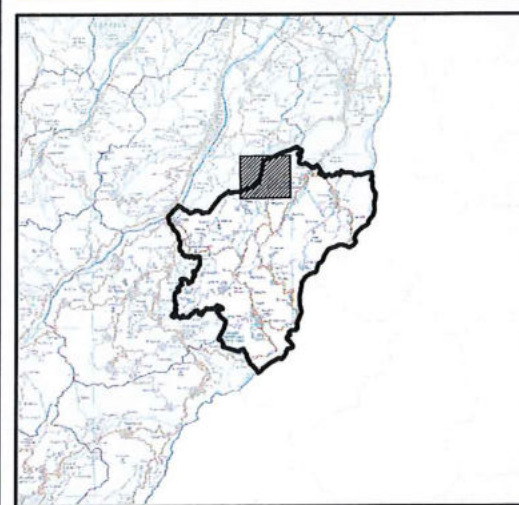

**LEGENDA**

- STRADE SPAZZAMENTO
- Classificazione località**
- Centro abitato
- Nucleo abitato
- Località produttiva

Iren Ambiente S.p.A.  
 L'Amministratore Delegato  
 Roberto Paterlini



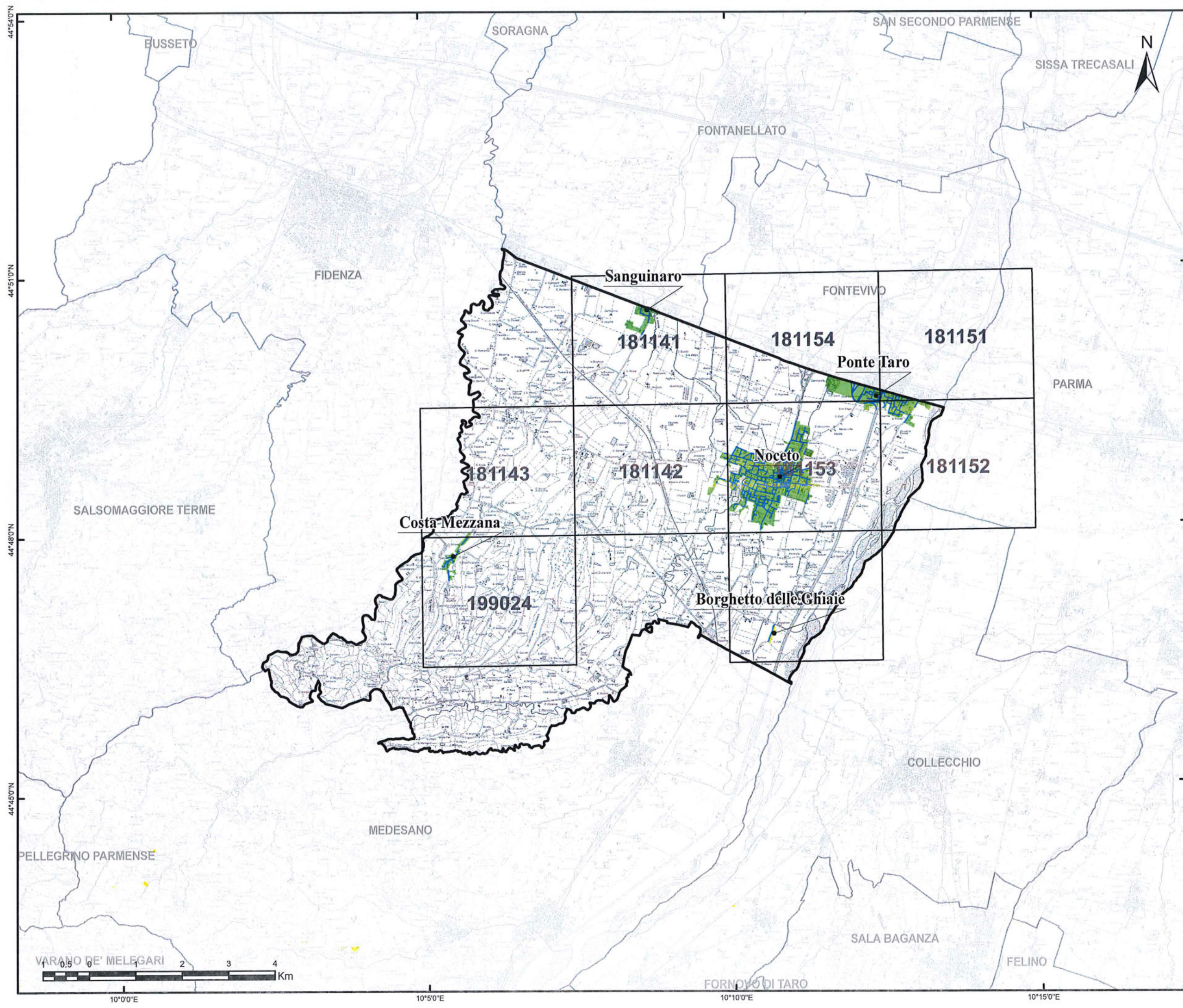

Gara CIG 72029985FC  
 Bacino Territoriale di Parma

**FASCICOLO**

**ALLEGATI AL PIANO PROGRAMMA ORGANIZZATIVO DEL SERVIZIO**



**SERVIZIO DI SPAZZAMENTO**

COMUNE DI **NOCETO**

TAVOLA **PLANIMETRIA GENERALE**

SCALA <b>1:75000</b>	REVISIONE <b>1.0</b>
-------------------------	-------------------------

**LEGENDA**

-  STRADE SPAZZAMENTO
-  CTR
- Classificazione località**
-  Centro abitato
-  Nucleo abitato
-  Località produttiva

Iren Ambiente S.p.A.  
 L'Amministratore Delegato  
 Roberto Paterlini



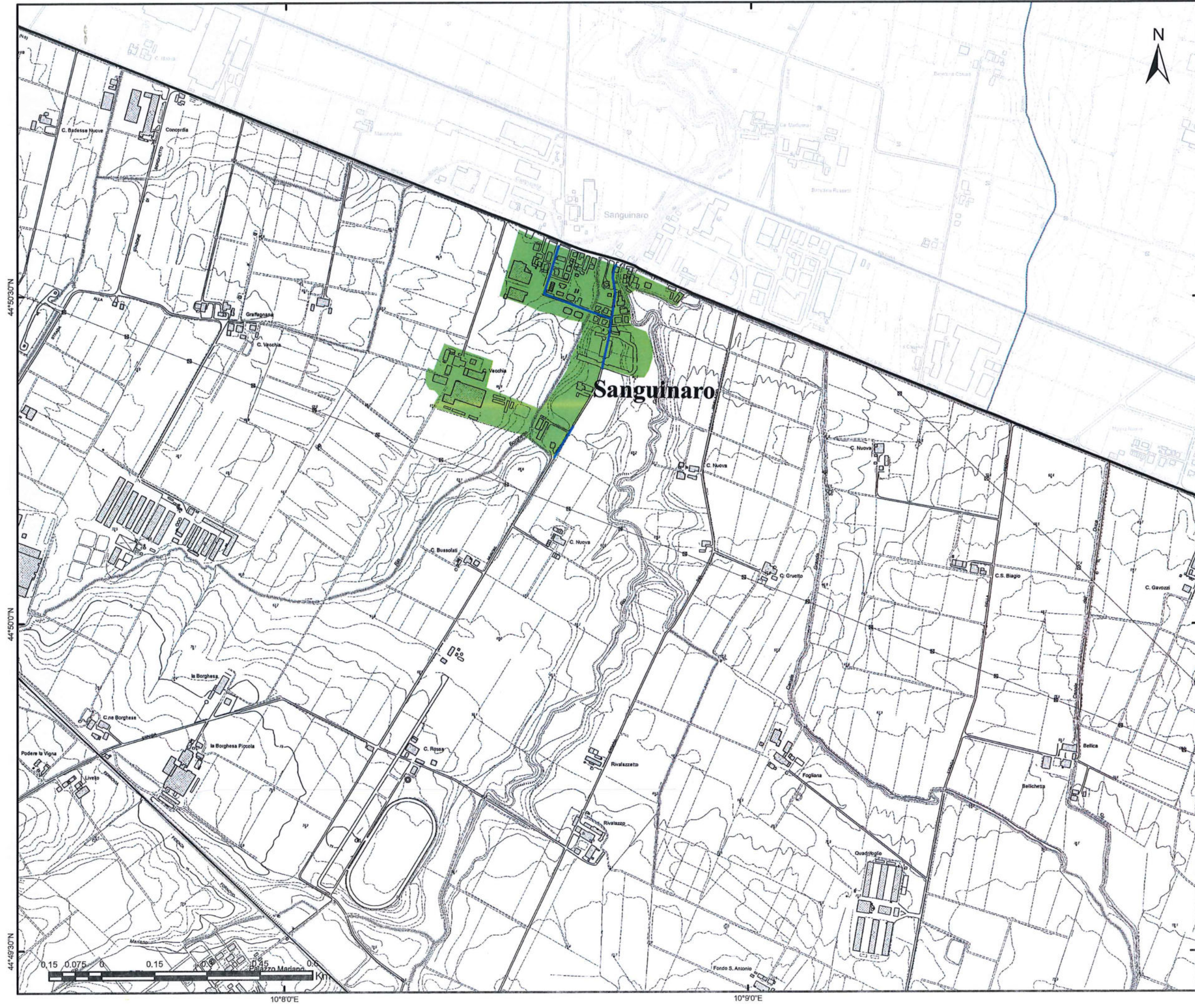

Gara CIG 72029985FC  
Bacino Territoriale  
di Parma

FASCICOLO  
**ALLEGATI AL  
PIANO  
PROGRAMMA  
ORGANIZZATIVO  
DEL SERVIZIO**



**SERVIZIO DI SPAZZAMENTO**

COMUNE DI  
**NOCETO**

TAVOLA  
**ELEMENTO CTR N° 181141**

SCALA  
**1:10000**

REVISIONE  
**1.0**

**PLANIMETRIA GENERALE**

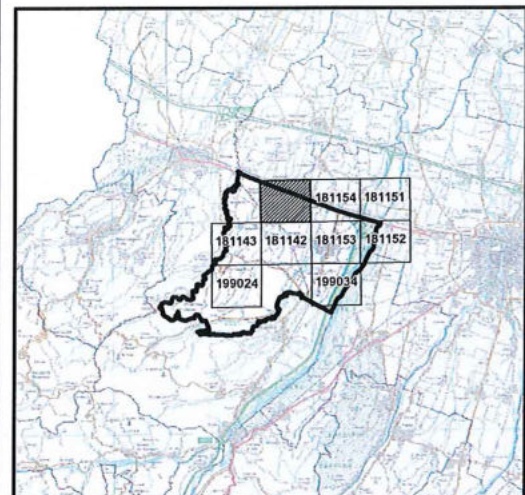

**LEGENDA**

- STRADE SPAZZAMENTO
- Classificazione località**
- Centro abitato
- Nucleo abitato
- Località produttiva

Iren Ambiente S.p.A.  
L'Amministratore Delegato  
Roberto Paterlini



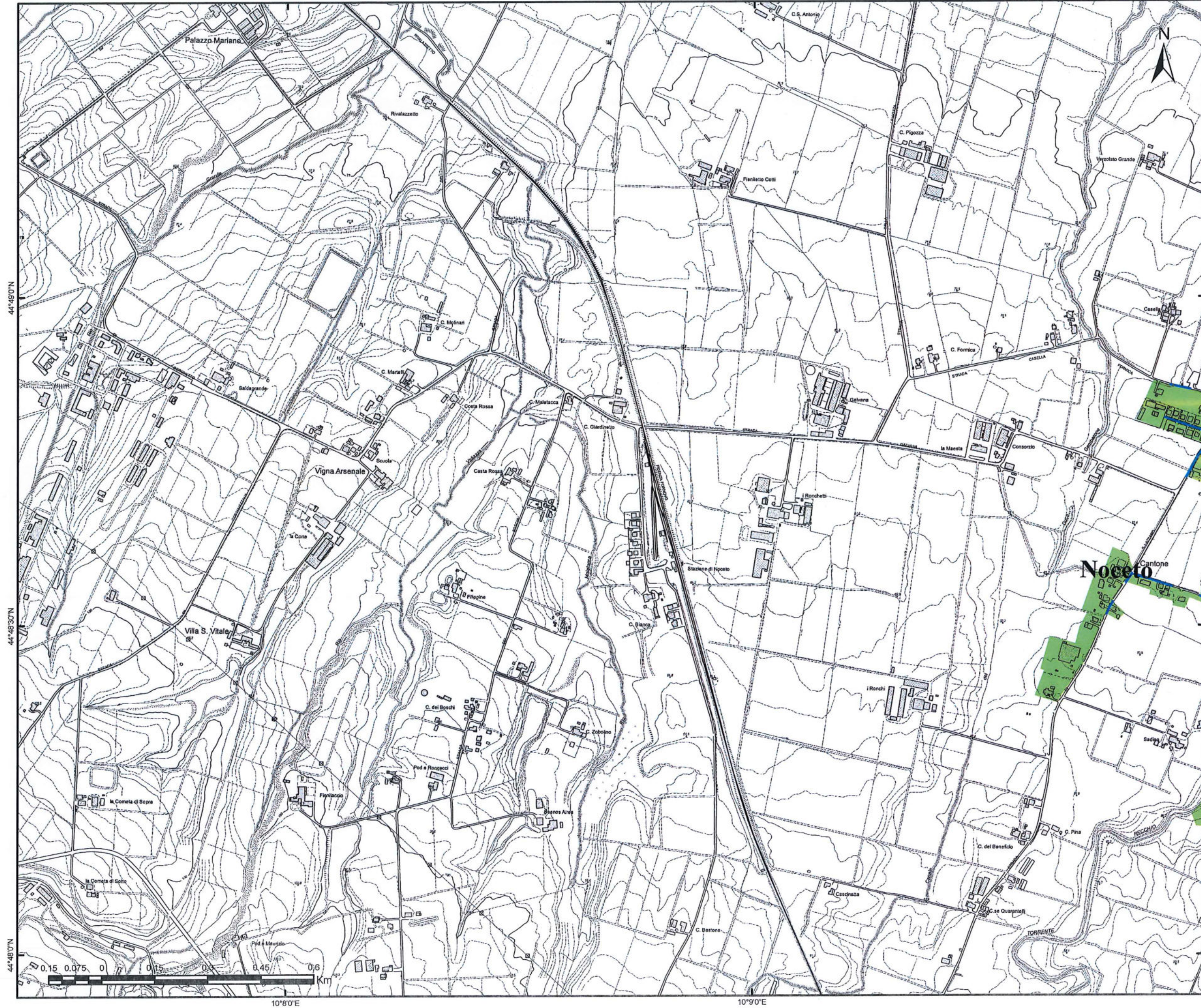

Gara CIG 72029985FC  
 Bacino Territoriale  
 di Parma

FASCICOLO

ALLEGATI AL  
 PIANO  
 PROGRAMMA  
 ORGANIZZATIVO  
 DEL SERVIZIO

iren

**SERVIZIO DI SPAZZAMENTO**

COMUNE DI  
**NOCETO**

TAVOLA  
**ELEMENTO CTR N° 181142**

SCALA 1:10000	REVISIONE 1.0
------------------	------------------

**PLANIMETRIA GENERALE**

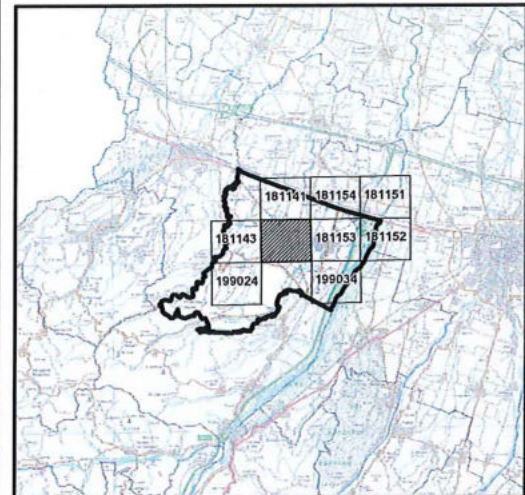

**LEGENDA**

STRADE SPAZZAMENTO

**Classificazione località**

- Centro abitato
- Nucleo abitato
- Località produttiva

iren Ambiente S.p.A.  
 L'Amministratore Delegato  
 Roberto Paterini



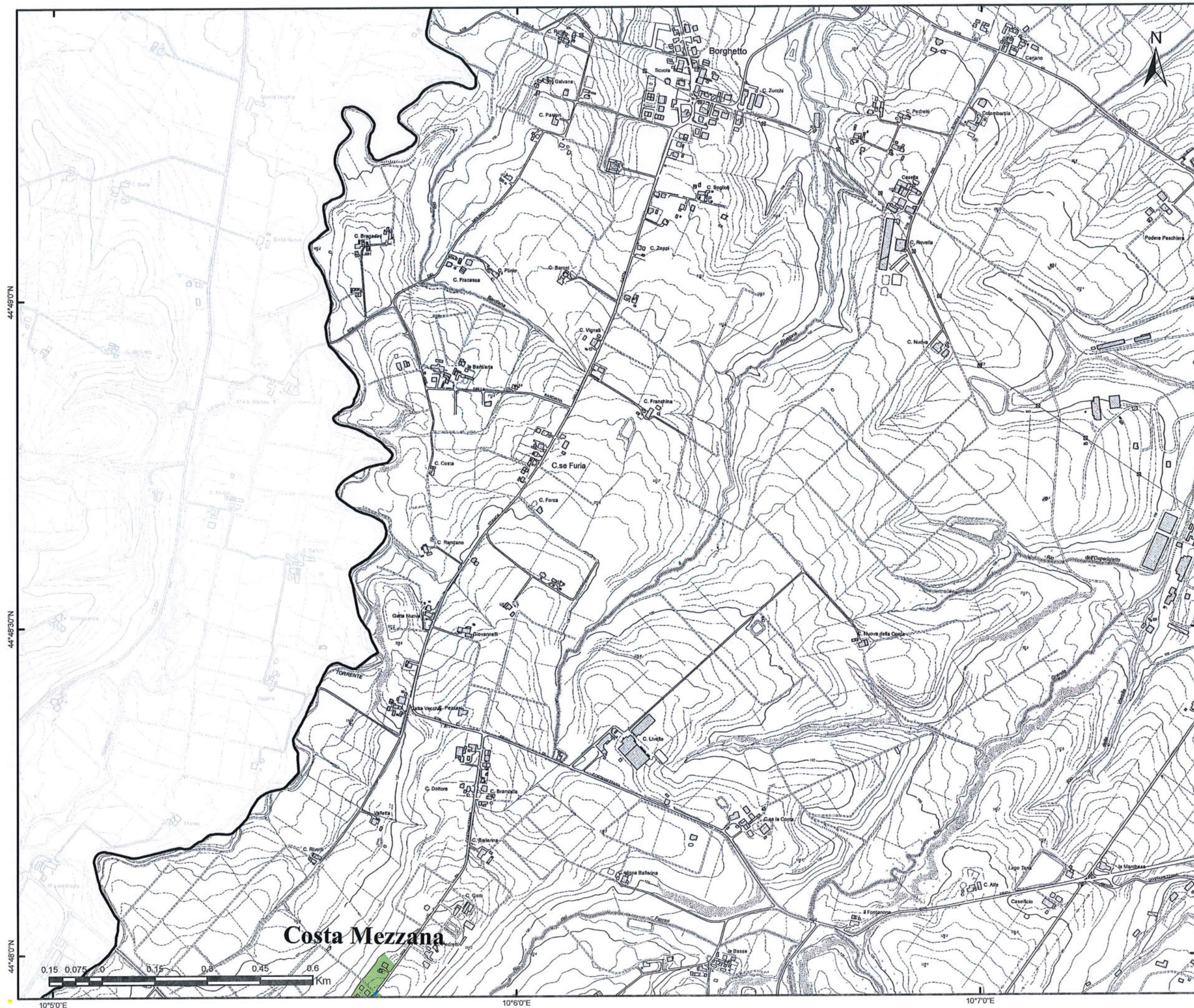

Gara CIG 72029985FC  
Bacino Territoriale  
di Parma

FASCICOLO

**ALLEGATI AL  
PIANO  
PROGRAMMA  
ORGANIZZATIVO  
DEL SERVIZIO**

**SERVIZIO DI SPAZZAMENTO**

COMUNE DI  
**NOCETO**

TAVOLA  
**ELEMENTO CTR N° 181143**

SCALA  
**1:10000**

REVISIONE  
**1.0**

**PLANIMETRIA GENERALE**

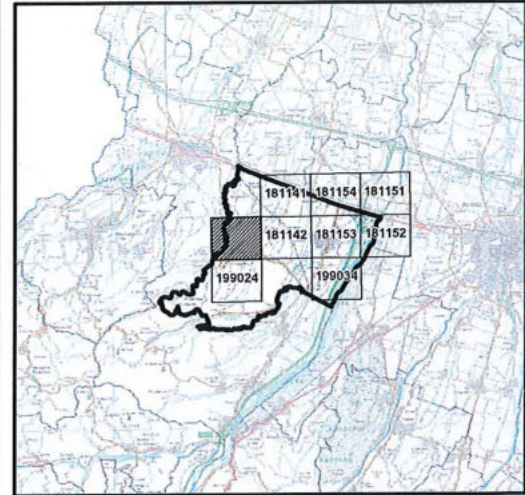

**LEGENDA**

- STRADE SPAZZAMENTO
- Classificazione località**
- Centro abitato
- Nucleo abitato
- Località produttiva

iren Ambiente S.p.A.  
L'Amministratore Delegato  
Roberto Paterlini



44°50'30"N

44°50'0"N

44°49'30"N



**Ponte Taro**

Ponte Taro

0.45 0.6 Km

10°13'0"E

10°14'0"E



Gara CIG 72029985FC  
Bacino Territoriale  
di Parma

**ALLEGATI AL  
PIANO  
PROGRAMMA  
ORGANIZZATIVO  
DEL SERVIZIO**

FASCICOLO



**SERVIZIO DI SPAZZAMENTO**

COMUNE DI  
**NOCETO**

TAVOLA  
**ELEMENTO CTR N° 181151**

SCALA  
**1:10000**

REVISIONE  
**1.0**

**PLANIMETRIA GENERALE**

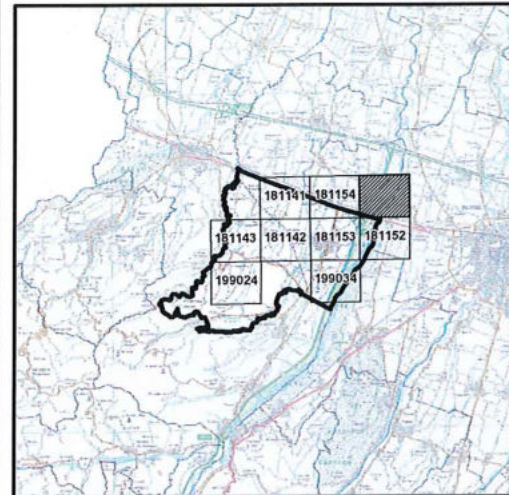



**LEGENDA**

 STRADE SPAZZAMENTO

**Classificazione località**

 Centro abitato

 Nucleo abitato

 Località produttiva

Iren Ambiente S.p.A.  
L'Amministratore Delegato  
Roberto Paterlini



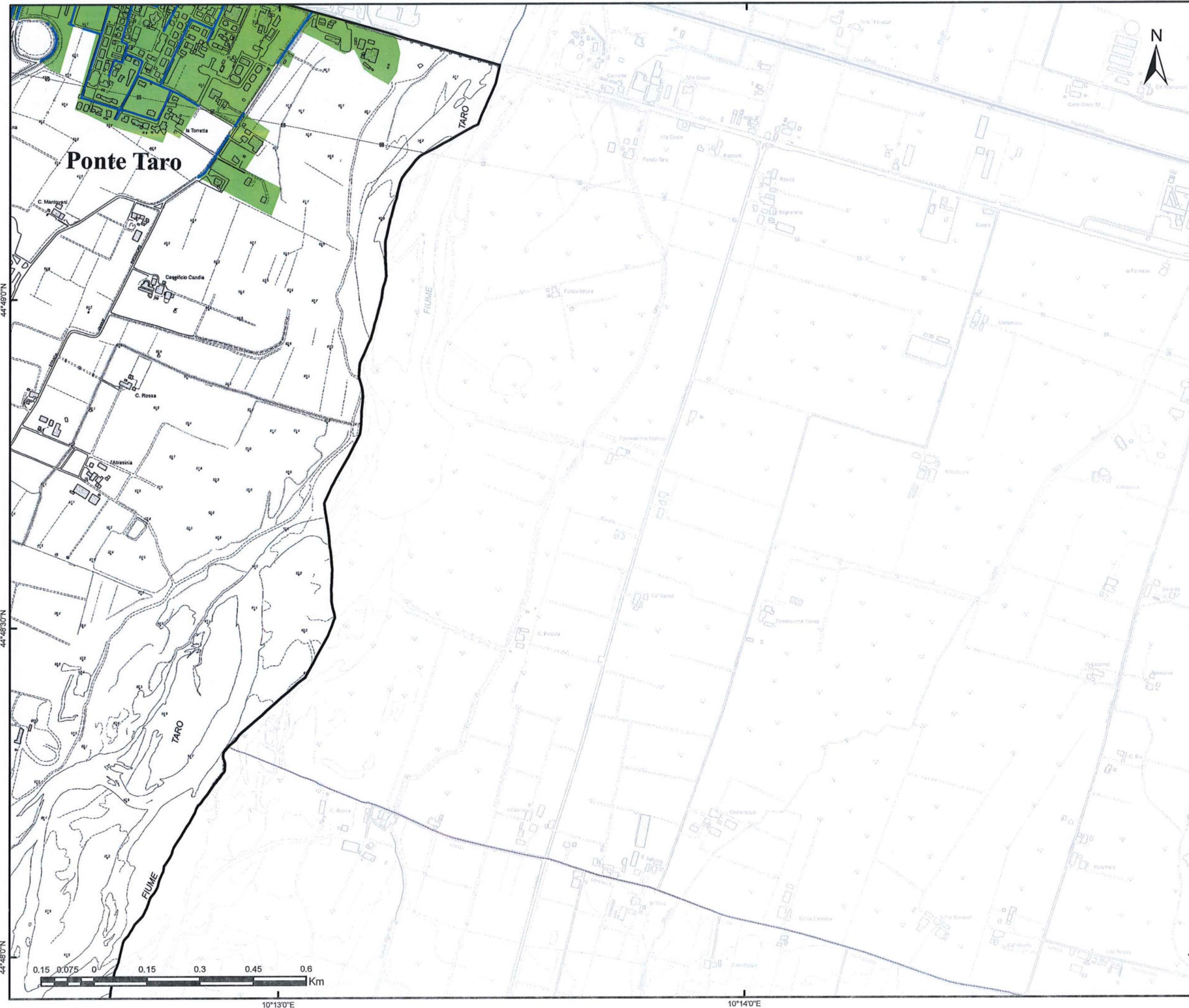

Gara CIG 72029985FC  
Bacino Territoriale  
di Parma

FASCICOLO

ALLEGATI AL  
PIANO  
PROGRAMMA  
ORGANIZZATIVO  
DEL SERVIZIO





**SERVIZIO DI SPAZZAMENTO**

COMUNE DI  
**NOCETO**

TAVOLA  
**ELEMENTO CTR N° 181152**

SCALA <b>1:10000</b>	REVISIONE <b>1.0</b>
-------------------------	-------------------------

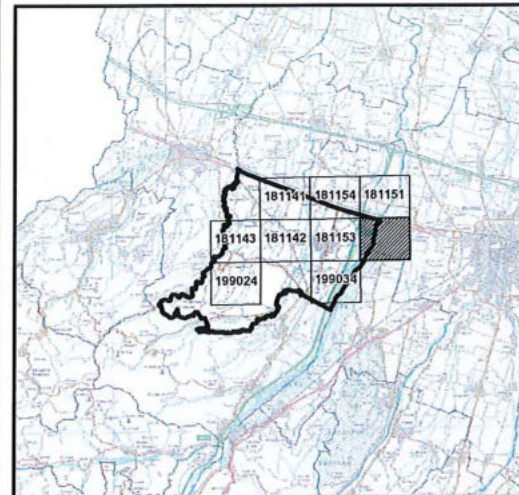
**PLANIMETRIA GENERALE**



**LEGENDA**

-  STRADE SPAZZAMENTO
- Classificazione località**
-  Centro abitato
-  Nucleo abitato
-  Località produttiva

Iren Ambiente S.p.A.  
L'Amministratore Delegato  
Roberto Paterlini



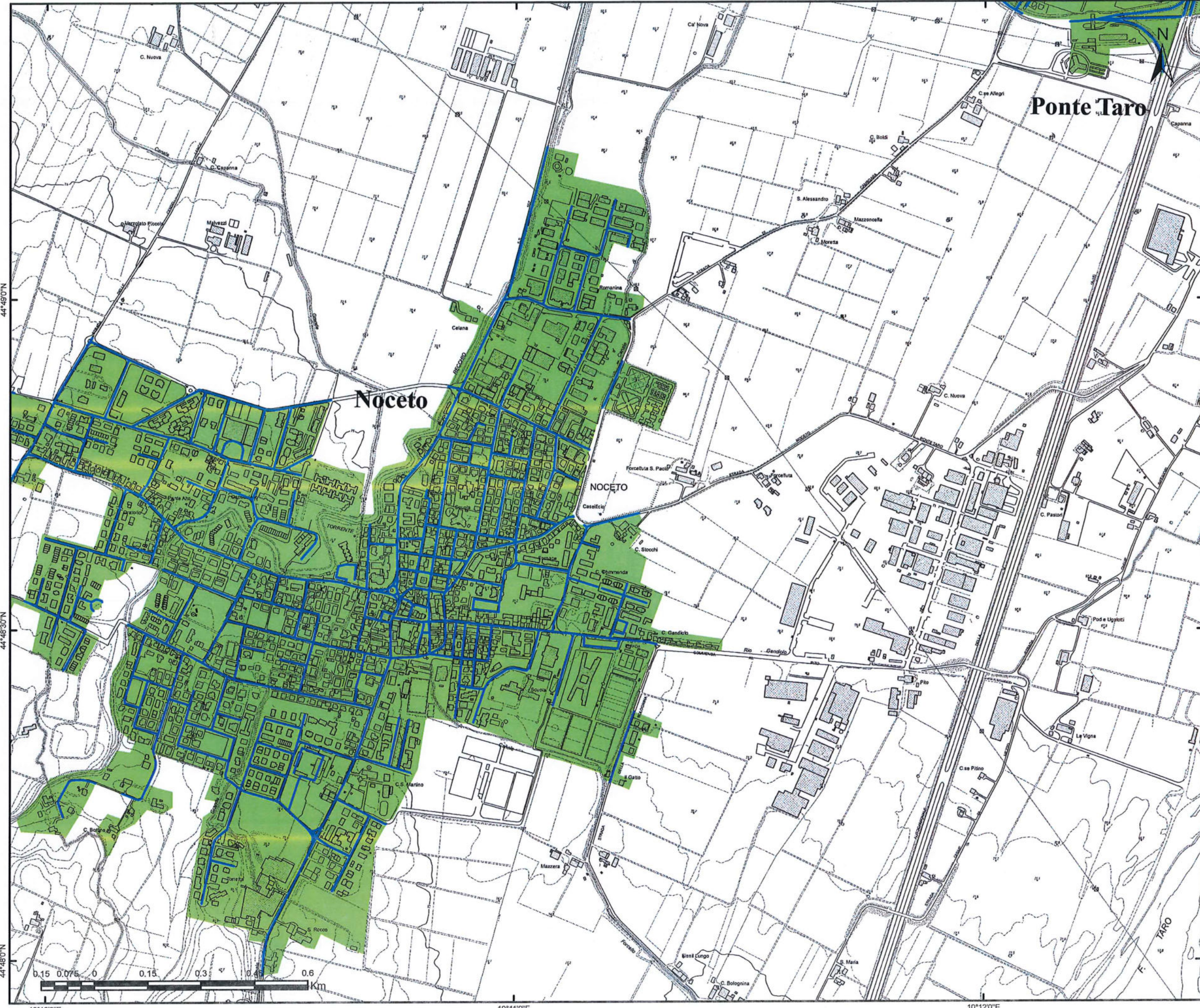

Gara CIG 72029985FC  
 Bacino Territoriale  
 di Parma

FASCICOLO

ALLEGATI AL  
 PIANO  
 PROGRAMMA  
 ORGANIZZATIVO  
 DEL SERVIZIO



**SERVIZIO DI SPAZZAMENTO**

COMUNE DI  
**NOCETO**

TAVOLA  
**ELEMENTO CTR N° 181153**



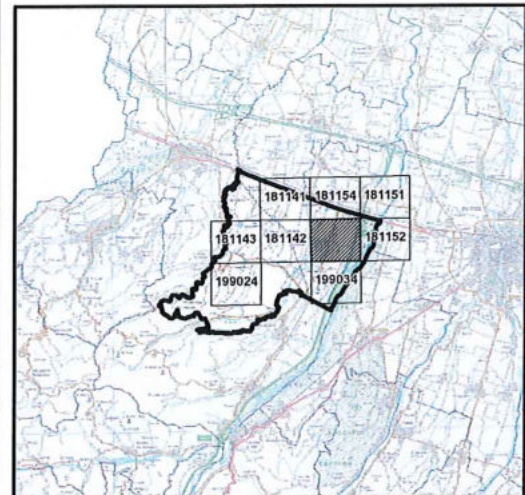

SCALA  
**1:10000**

REVISIONE  
**1.0**

**PLANIMETRIA GENERALE**



**LEGENDA**

-  STRADE SPAZZAMENTO
- Classificazione località**
-  Centro abitato
-  Nucleo abitato
-  Località produttiva

Iren Ambiente S.p.A.  
 L'Amministratore Delegato  
 Roberto Paterlini





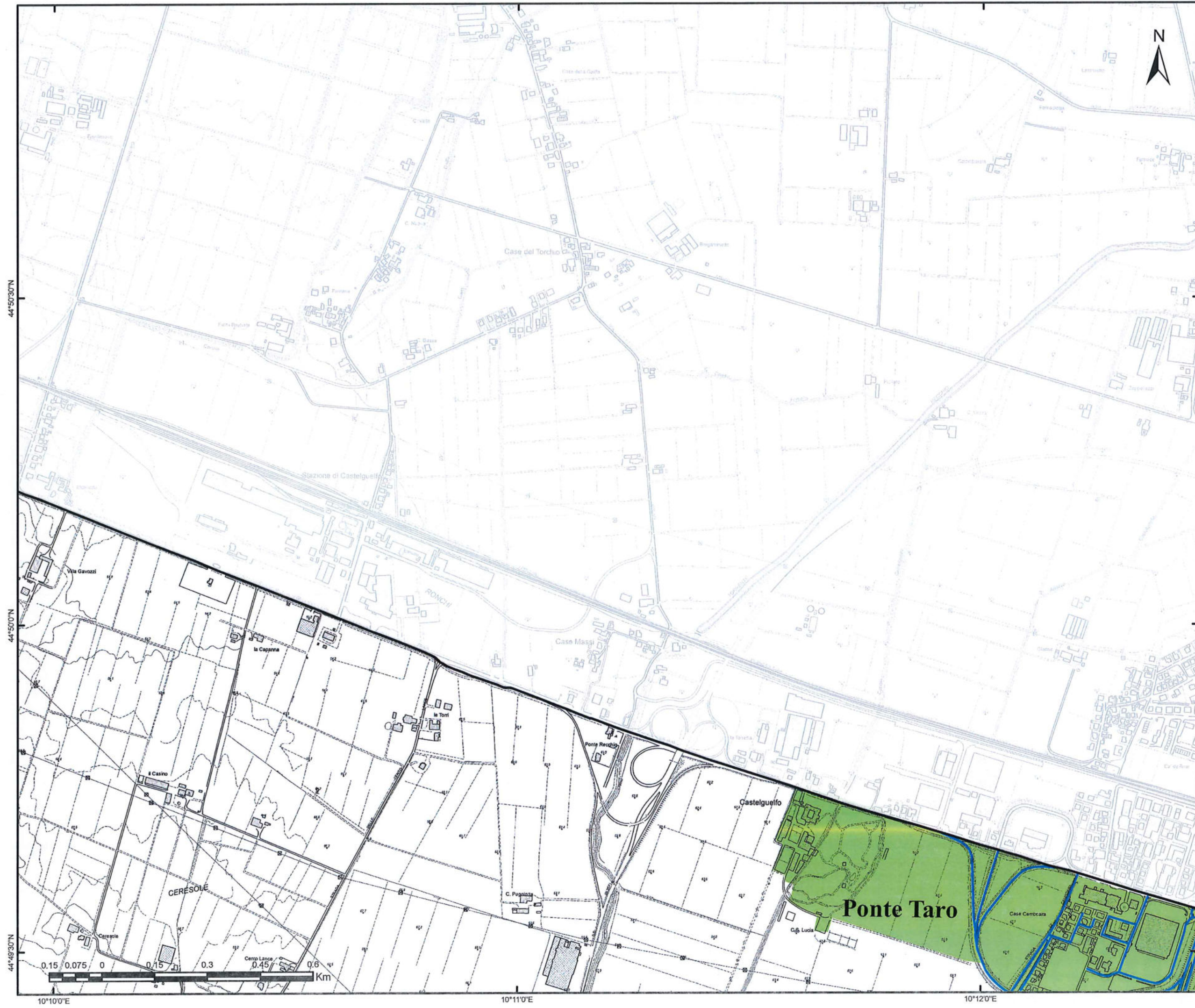

Gara CIG 72029985FC  
Bacino Territoriale  
di Parma

**FASCICOLO**

**ALLEGATI AL  
PIANO  
PROGRAMMA  
ORGANIZZATIVO  
DEL SERVIZIO**





**SERVIZIO DI SPAZZAMENTO**

COMUNE DI  
**NOCETO**

TAVOLA  
**ELEMENTO CTR N° 181154**

SCALA <b>1:10000</b>	REVISIONE <b>1.0</b>
-------------------------	-------------------------

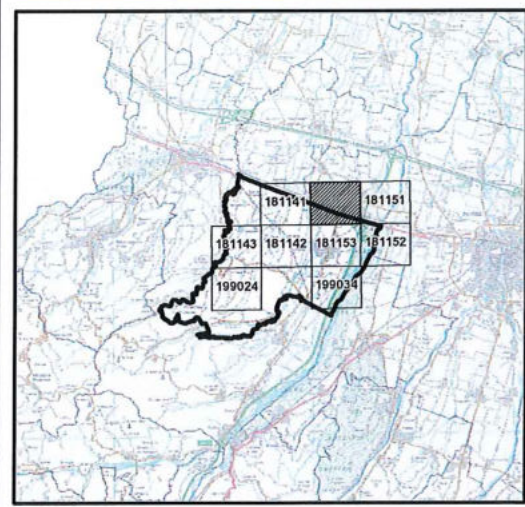
**PLANIMETRIA GENERALE**



**LEGENDA**

-  STRADE SPAZZAMENTO
- Classificazione località**
-  Centro abitato
-  Nucleo abitato
-  Località produttiva

iren Ambiente S.p.A.  
L'Amministratore Delegato  
Roberto Paterlini





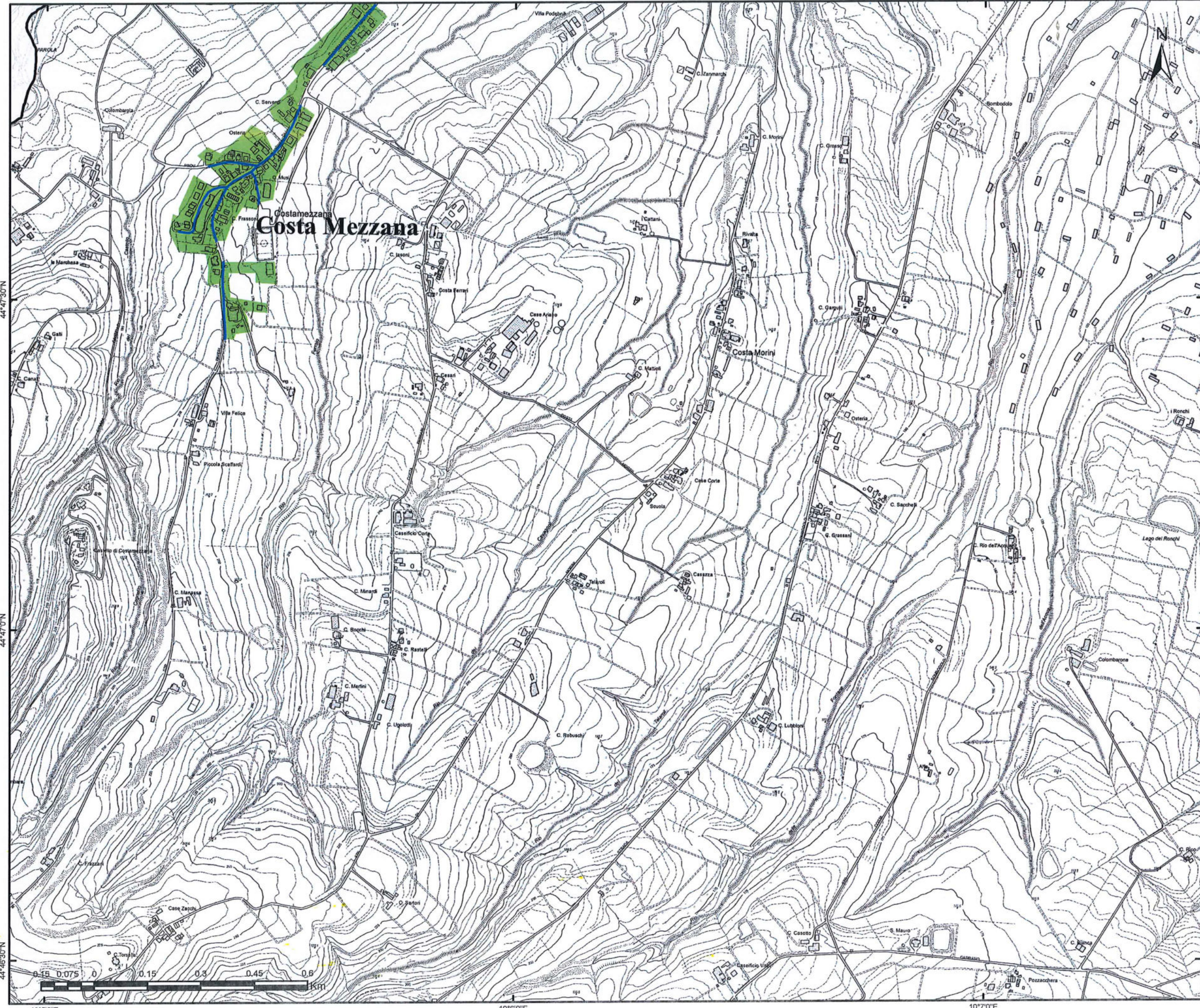

Gara CIG 72029985FC  
 Bacino Territoriale  
 di Parma

**ALLEGATI AL  
 PIANO  
 PROGRAMMA  
 ORGANIZZATIVO  
 DEL SERVIZIO**

FASCICOLO

**SERVIZIO DI SPAZZAMENTO**

COMUNE DI  
**NOCETO**

TAVOLA  
**ELEMENTO CTR N° 199024**

SCALA  
**1:10000**

REVISIONE  
**1.0**

**PLANIMETRIA GENERALE**

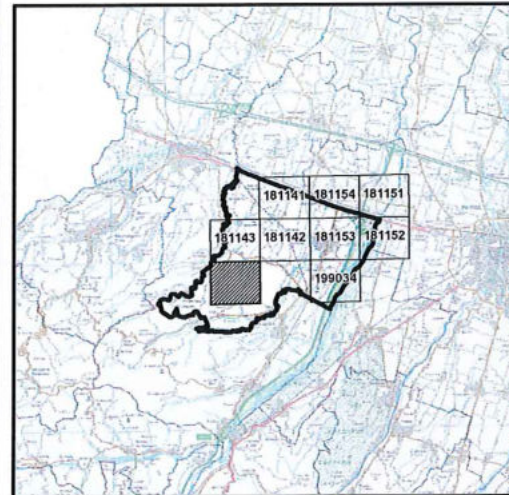

**LEGENDA**

- STRADE SPAZZAMENTO
- Classificazione località**
- Centro abitato
- Nucleo abitato
- Località produttiva

Iren Ambiente S.p.A.  
 L'Amministratore Delegato  
 Roberto Paterlini



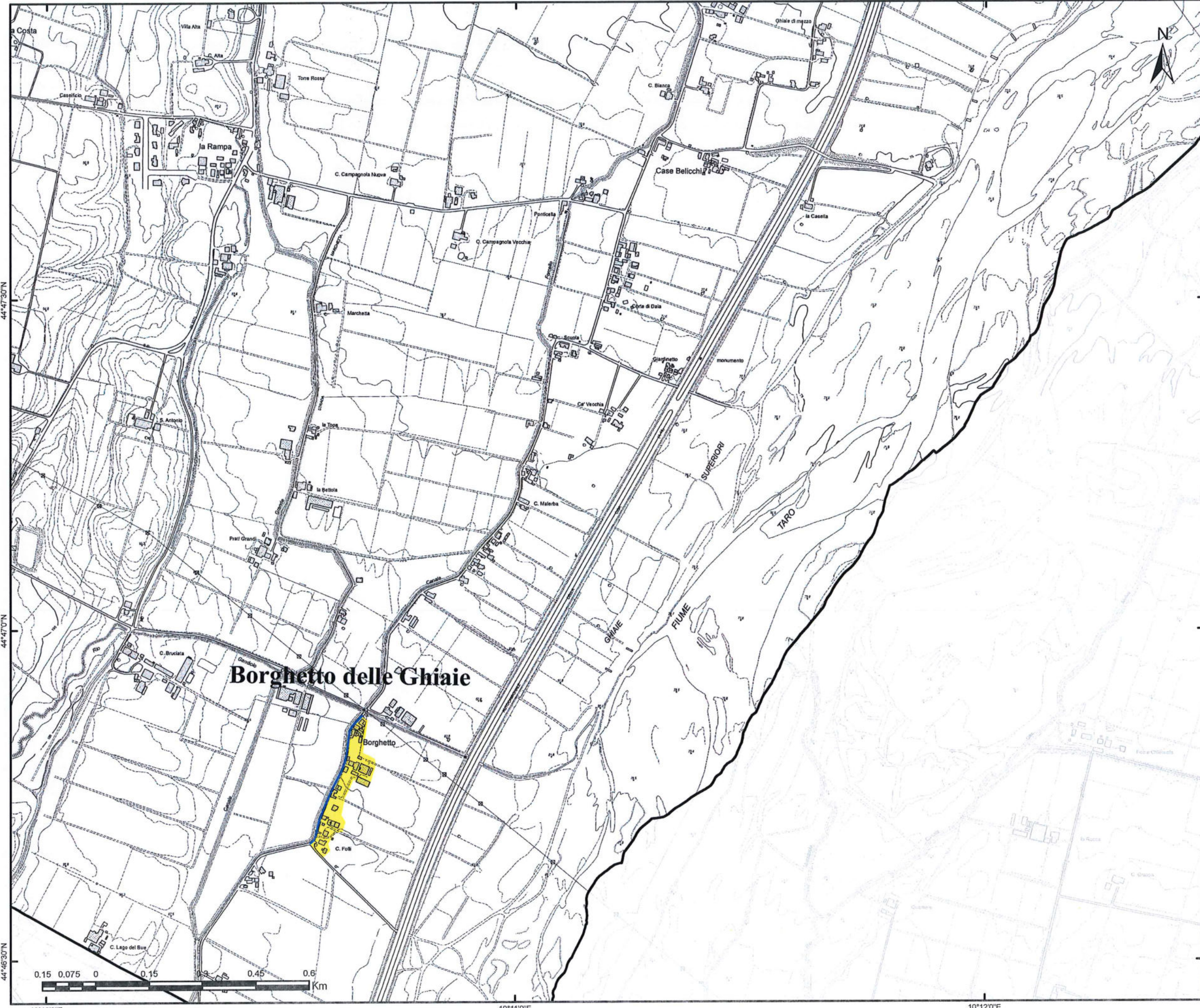

Gara CIG 72029985FC  
Bacino Territoriale  
di Parma

FASCICOLO

ALLEGATI AL  
PIANO  
PROGRAMMA  
ORGANIZZATIVO  
DEL SERVIZIO



**SERVIZIO DI SPAZZAMENTO**

COMUNE DI  
**NOCETO**

TAVOLA  
**ELEMENTO CTR N° 199034**

SCALA  
**1:10000**

REVISIONE  
**1.0**

**PLANIMETRIA GENERALE**

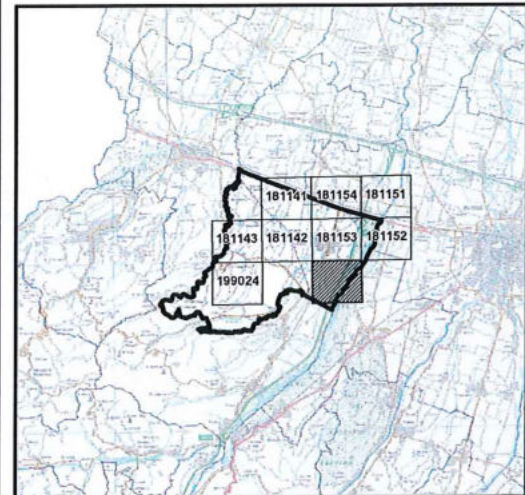

**LEGENDA**

-  STRADE SPAZZAMENTO
- Classificazione località**
-  Centro abitato
-  Nucleo abitato
-  Località produttiva

iren Ambiente S.p.A.  
L'Amministratore Delegato  
Roberto Paterlini



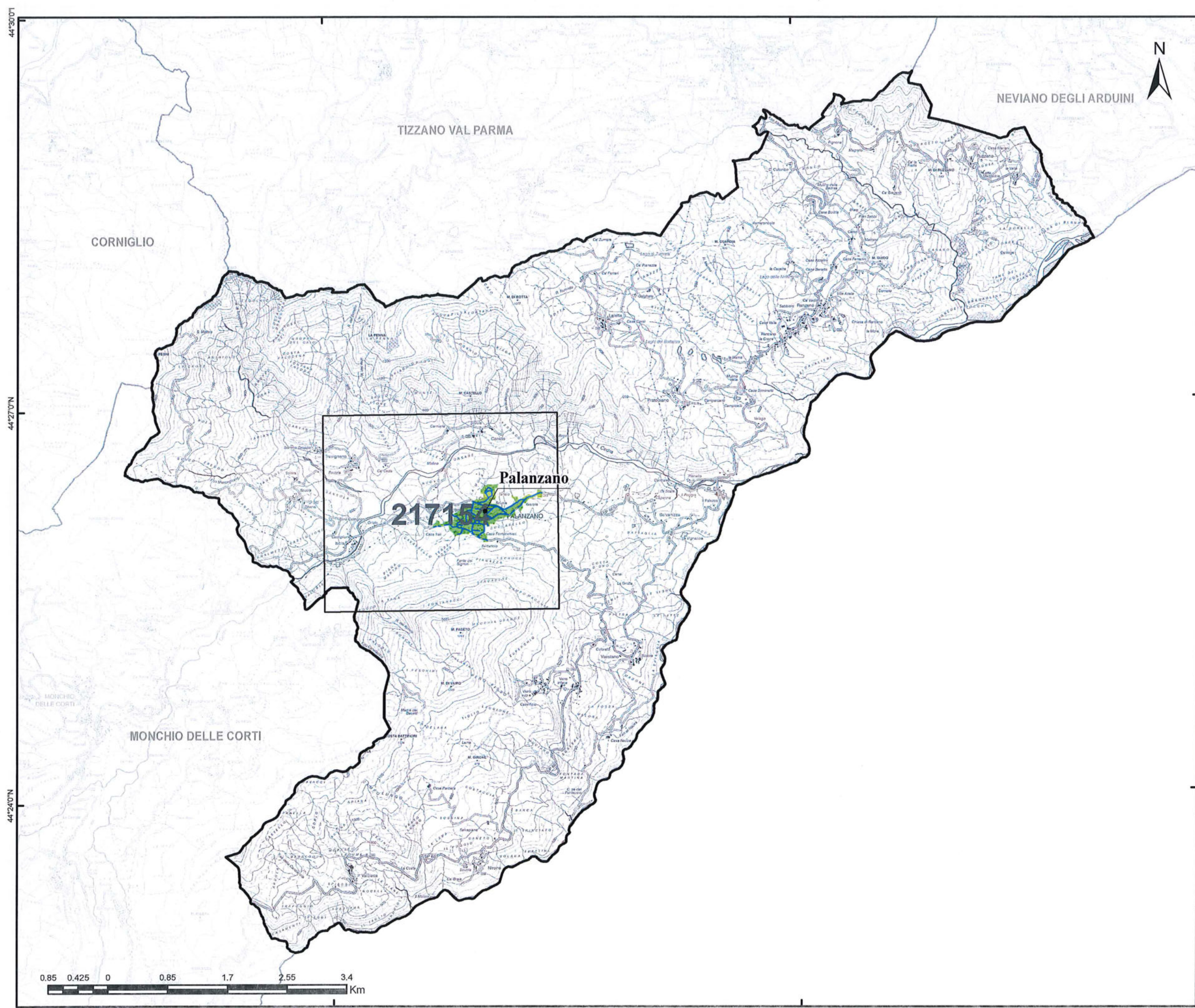

Gara CIG 72029985FC  
Bacino Territoriale  
di Parma

**1**  
FASCICOLO

**ALLEGATI AL  
PIANO  
PROGRAMMA  
ORGANIZZATIVO  
DEL SERVIZIO**





**SERVIZIO DI SPAZZAMENTO**

COMUNE DI  
**PALANZANO**

TAVOLA  
**PLANIMETRIA GENERALE**

SCALA <b>1:50000</b>	REVISIONE <b>1.0</b>
-------------------------	-------------------------

**LEGENDA**

-  STRADE SPAZZAMENTO
-  CTR
- Classificazione località**
-  Centro abitato
-  Nucleo abitato
-  Località produttiva

Iren Ambiente S.p.A.  
L'Amministratore Delegato  
Roberto Paterlini



10°10'0"E

10°15'0"E



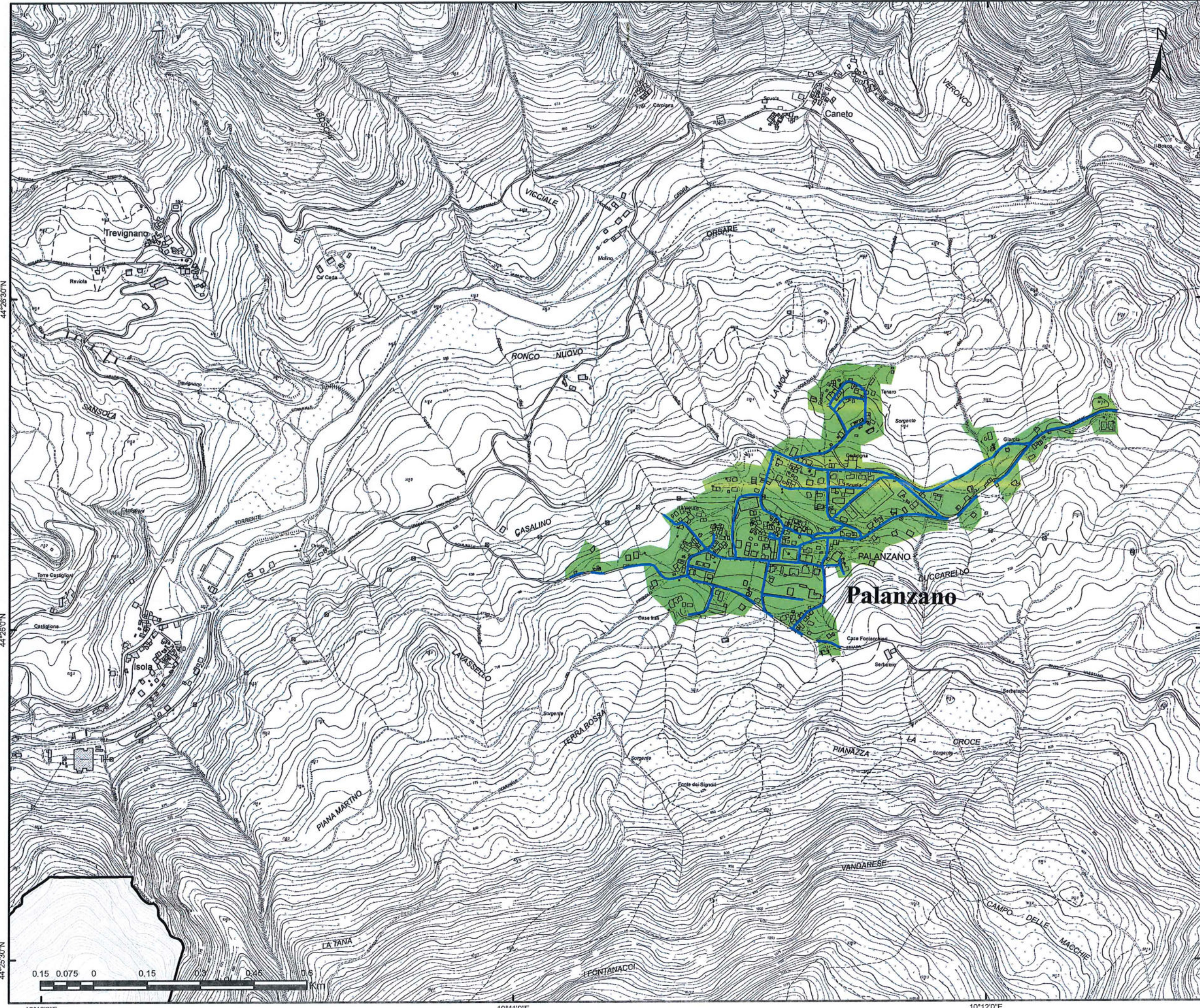

Gara CIG 72029985FC  
 Bacino Territoriale  
 di Parma

**ALLEGATI AL  
 PIANO  
 PROGRAMMA  
 ORGANIZZATIVO  
 DEL SERVIZIO**

FASCICOLO

**SERVIZIO DI SPAZZAMENTO**

COMUNE DI  
**PALANZANO**

TAVOLA  
**ELEMENTO CTR N° 217154**

SCALA  
**1:10000**

REVISIONE  
**1.0**

**PLANIMETRIA GENERALE**

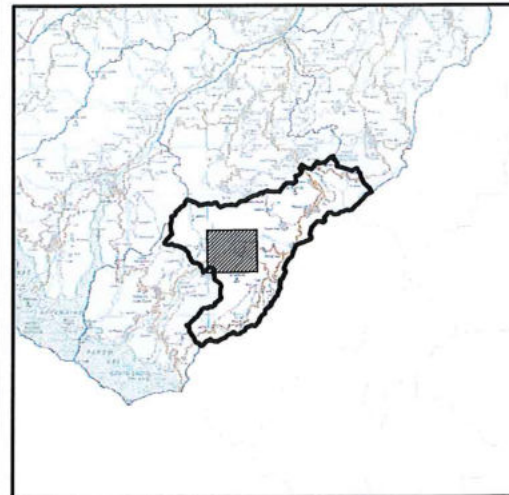

**LEGENDA**

- STRADE SPAZZAMENTO
- Classificazione località**
- Centro abitato
- Nucleo abitato
- Località produttiva

*Iren Ambiente S.p.A.*  
 L'Amministratore Delegato  
 Roberto Paterlini



44°48'0"N

44°45'0"N

44°42'0"N

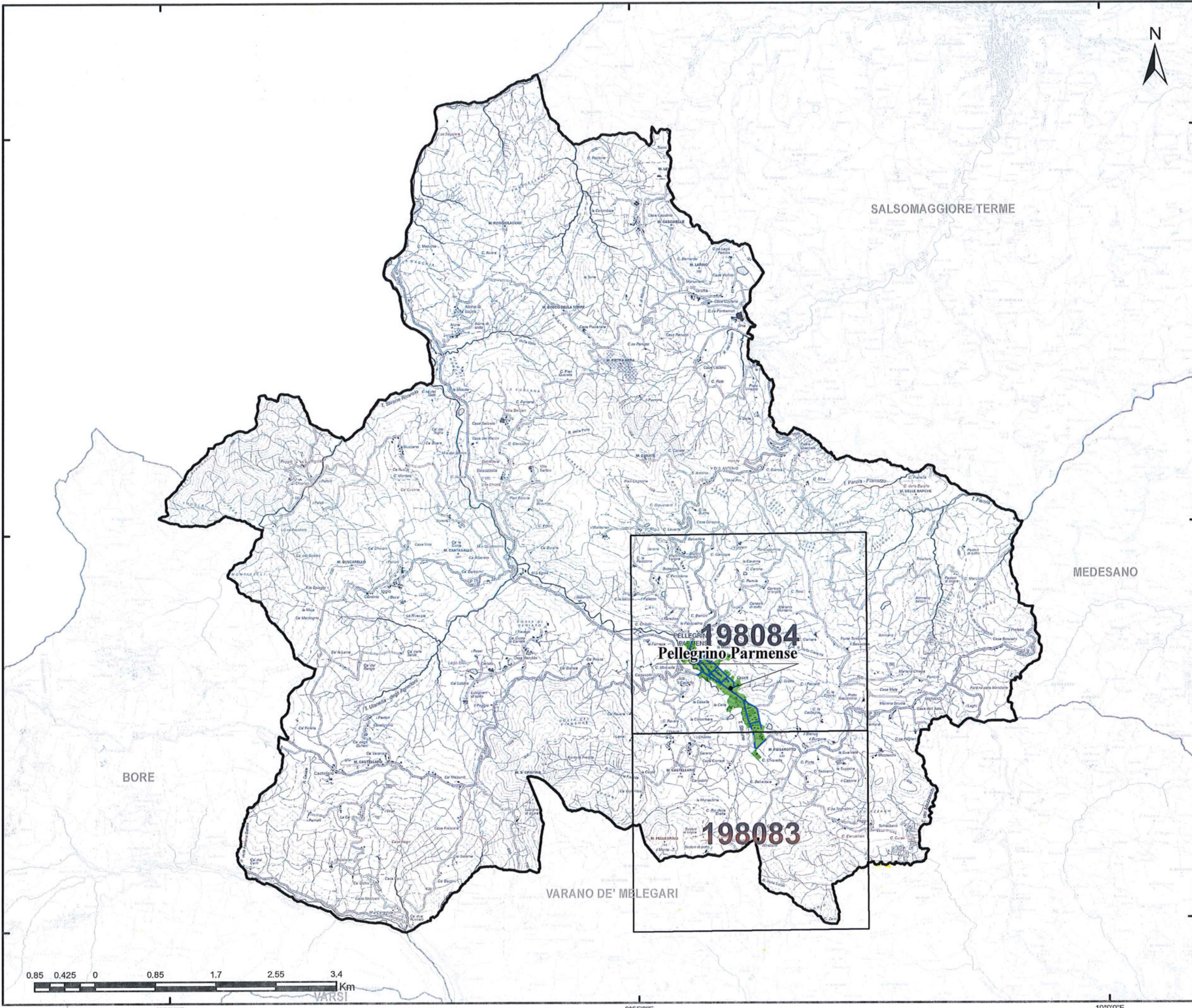

9°50'0"E

9°55'0"E

10°0'0"E

Gara CIG 72029985FC  
Bacino Territoriale  
di Parma

FASCICOLO  
ALLEGATI AL  
PIANO  
PROGRAMMA  
ORGANIZZATIVO  
DEL SERVIZIO



**SERVIZIO DI SPAZZAMENTO**

COMUNE DI  
**PELLEGRINO PARMENSE**

TAVOLA  
**PLANIMETRIA GENERALE**

SCALA  
**1:50000**

REVISIONE  
**1.0**

**LEGENDA**

STRADE SPAZZAMENTO

CTR

**Classificazione località**

Centro abitato

Nucleo abitato

Località produttiva

Iren Ambiente S.p.A.  
L'Amministratore Delegato  
Roberto Paterlini



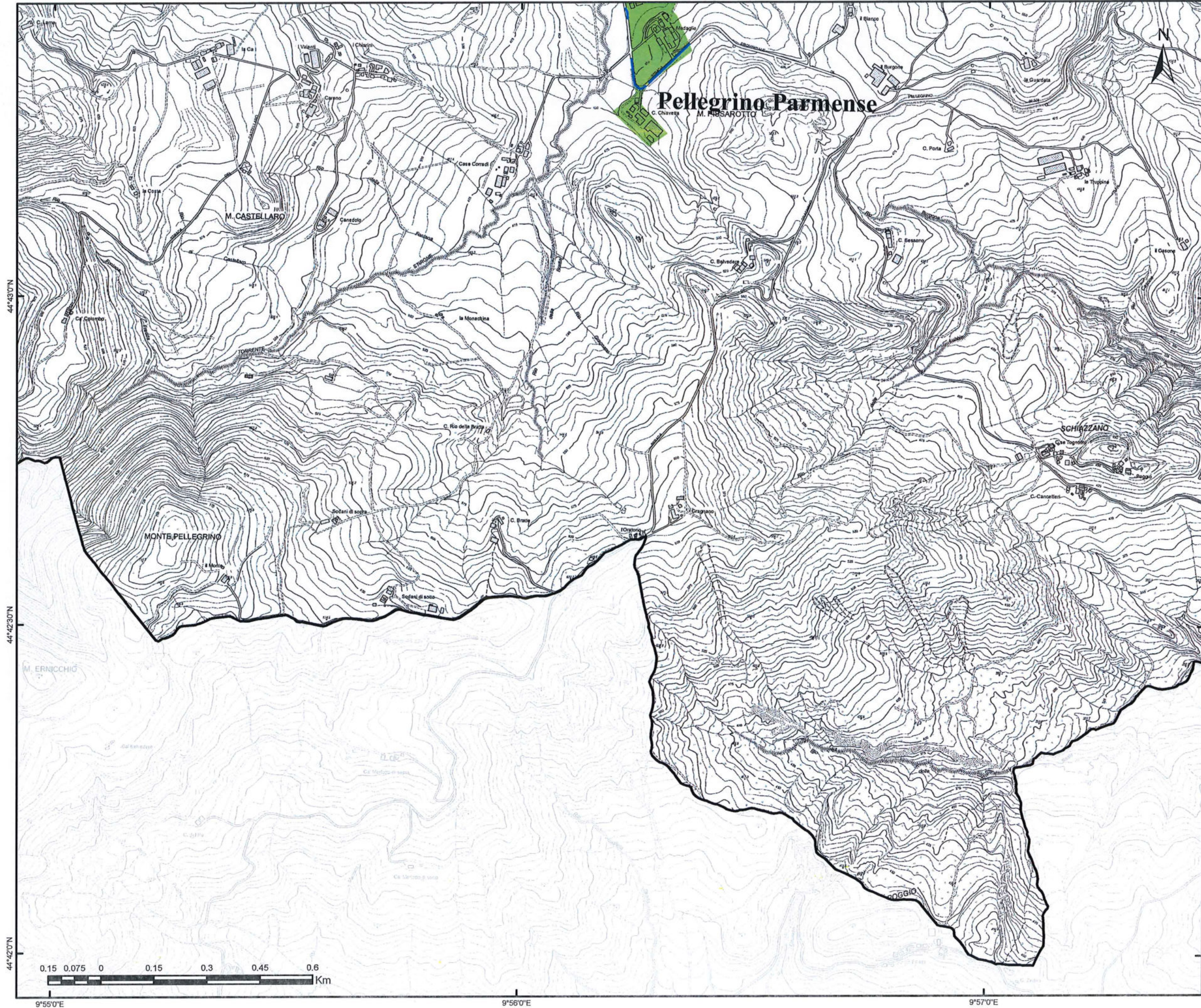

Gara CIG 72029985FC  
 Bacino Territoriale  
 di Parma

FASCICOLO

ALLEGATI AL  
 PIANO  
 PROGRAMMA  
 ORGANIZZATIVO  
 DEL SERVIZIO





**SERVIZIO DI SPAZZAMENTO**

COMUNE DI  
**PELEGRINO PARMENSE**

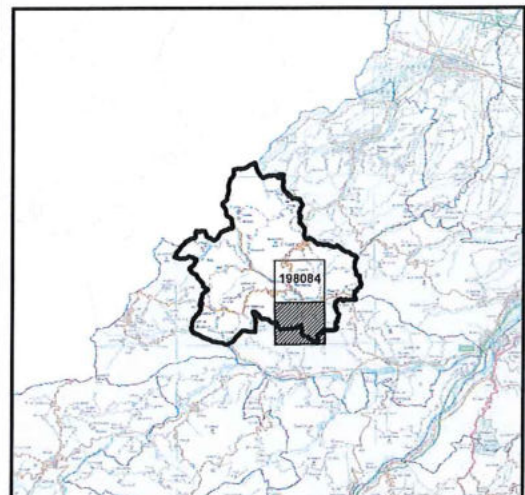

TAVOLA  
**ELEMENTO CTR N° 198083**

SCALA <b>1:10000</b>	REVISIONE <b>1.0</b>
-------------------------	-------------------------

**PLANIMETRIA GENERALE**



**LEGENDA**

-  STRADE SPAZZAMENTO
- Classificazione località**
-  Centro abitato
-  Nucleo abitato
-  Località produttiva

Iren Ambiente S.p.A.  
 L'Amministratore Delegato  
 Roberto Paterlini





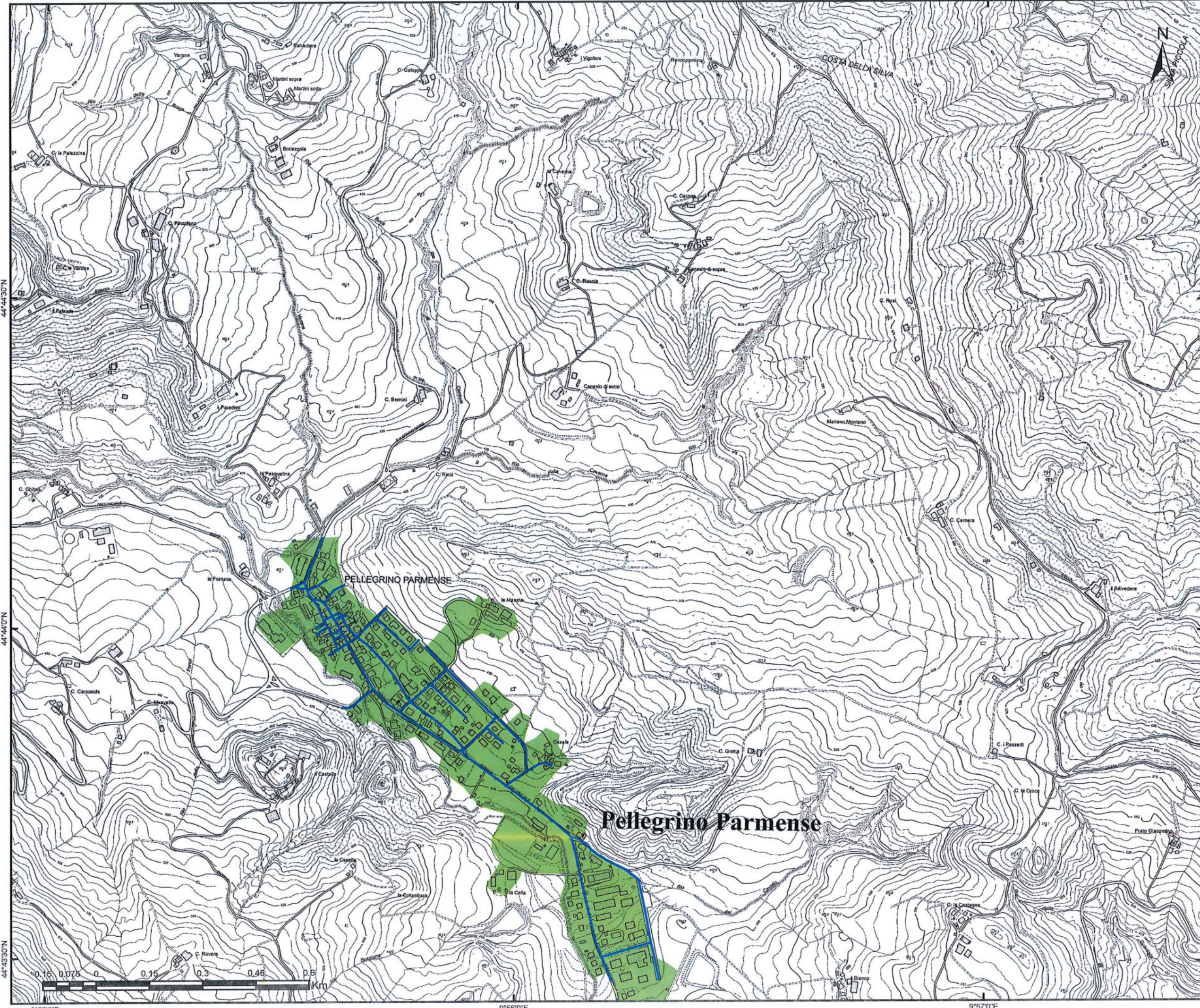

Gara CIG 72029985FC  
 Bacino Territoriale  
 di Parma

FASCICOLO

ALLEGATI AL  
 PIANO  
 PROGRAMMA  
 ORGANIZZATIVO  
 DEL SERVIZIO





**SERVIZIO DI SPAZZAMENTO**

COMUNE DI  
**PELEGRINO PARMENSE**



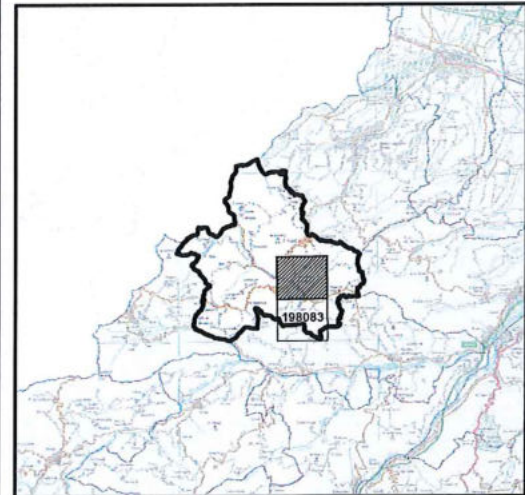

TAVOLA  
**ELEMENTO CTR N° 198084**

SCALA <b>1:10000</b>	REVISIONE <b>1.0</b>
-------------------------	-------------------------

**PLANIMETRIA GENERALE**



**LEGENDA**

-  STRADE SPAZZAMENTO
- Classificazione località**
-  Centro abitato
-  Nucleo abitato
-  Località produttiva

Iren Ambiente S.p.A.  
 L'Amministratore Delegato  
 Roberto Paterlini



45°30'N

45°00'N



Gara CIG 72029985FC  
Bacino Territoriale  
di Parma

FASCICOLO  
ALLEGATI AL  
PIANO  
PROGRAMMA  
ORGANIZZATIVO  
DEL SERVIZIO



SERVIZIO DI SPAZZAMENTO

COMUNE DI  
POLESINE ZIBELLO

TAVOLA  
PLANIMETRIA GENERALE

SCALA  
1:50000

REVISIONE  
1.0

LEGENDA

 STRADE SPAZZAMENTO

 CTR

Classificazione località

 Centro abitato

 Nucleo abitato

 Località produttiva

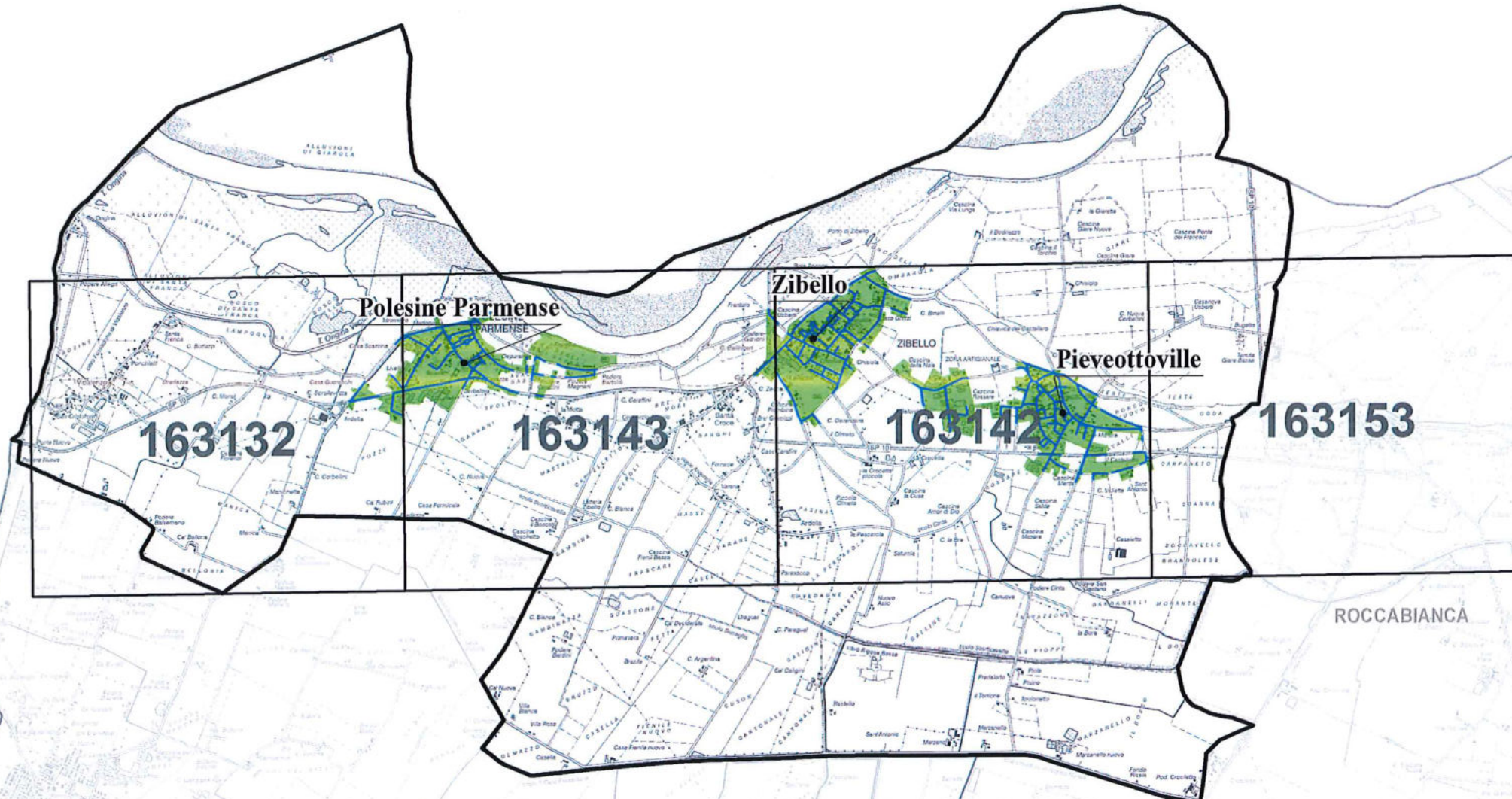

10°5'0"E

10°10'0"E

Iren Ambiente S.p.A.  
L'Amministratore Delegato  
Roberto Paterini





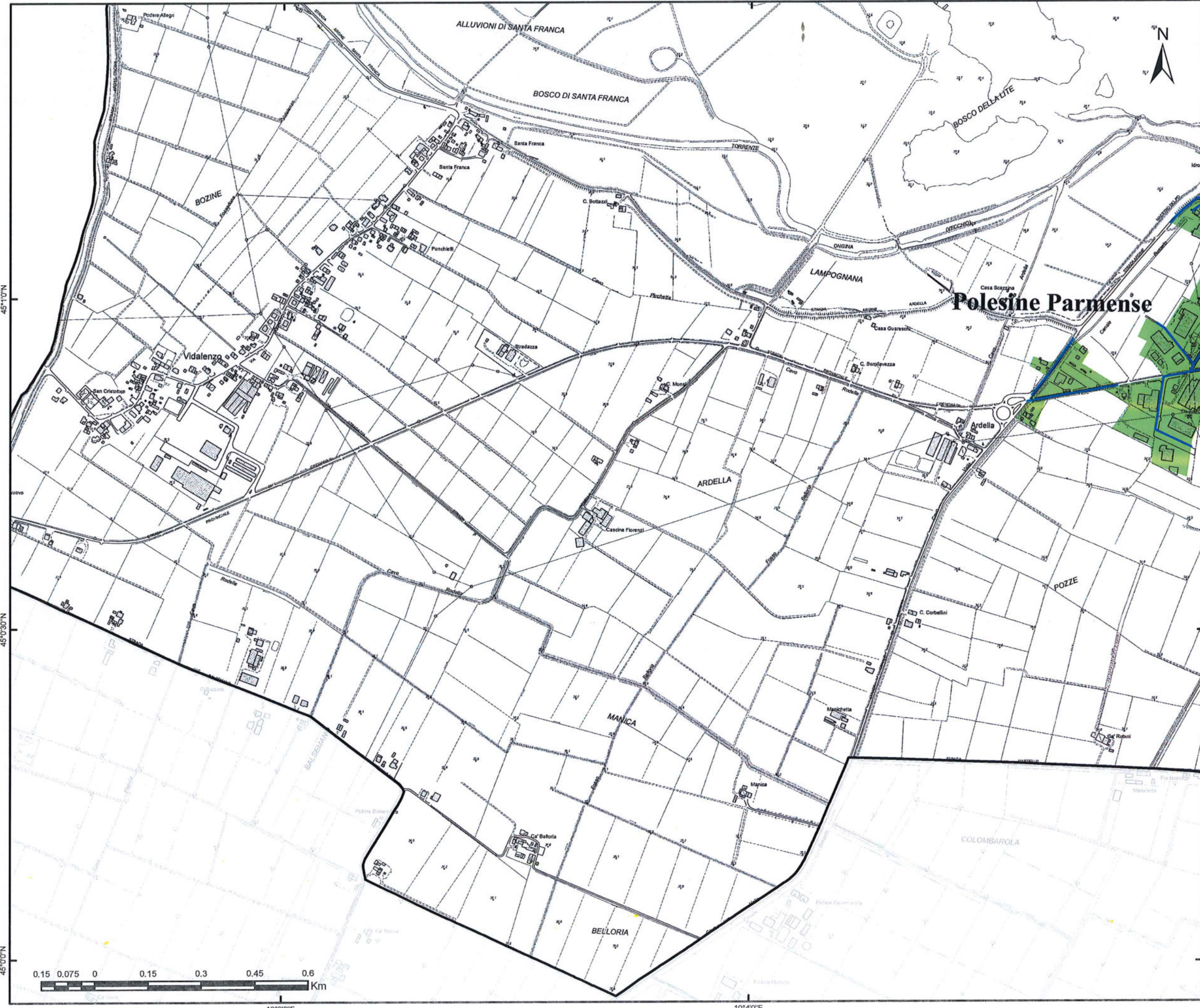

Gara CIG 72029985FC  
 Bacino Territoriale  
 di Parma

**FASCICOLO**

**ALLEGATI AL  
 PIANO  
 PROGRAMMA  
 ORGANIZZATIVO  
 DEL SERVIZIO**





**SERVIZIO DI SPAZZAMENTO**

COMUNE DI  
**POLESINE ZIBELLO**



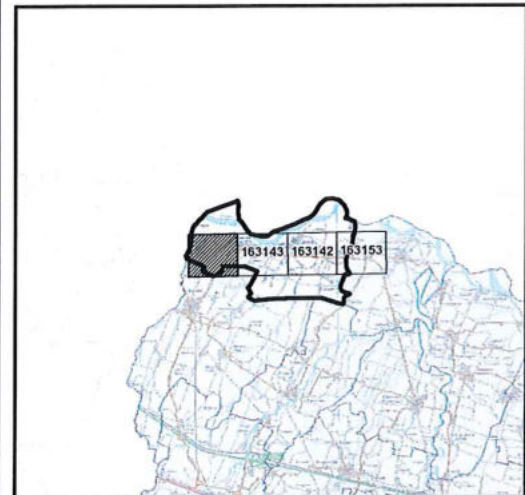

TAVOLA  
**ELEMENTO CTR N° 163132**

SCALA <b>1:10000</b>	REVISIONE <b>1.0</b>
-------------------------	-------------------------

**PLANIMETRIA GENERALE**



**LEGENDA**

-  STRADE SPAZZAMENTO
- Classificazione località**
-  Centro abitato
-  Nucleo abitato
-  Località produttiva

Iren Ambiente S.p.A.  
 L'Amministratore Delegato  
 Roberto Paterlini







Gara CIG 72029985FC  
Bacino Territoriale  
di Parma

FASCICOLO

ALLEGATI AL  
PIANO  
PROGRAMMA  
ORGANIZZATIVO  
DEL SERVIZIO

**SERVIZIO DI SPAZZAMENTO**

COMUNE DI  
**POLESINE ZIBELLO**

TAVOLA  
**ELEMENTO CTR N° 163142**

SCALA <b>1:10000</b>	REVISIONE <b>1.0</b>
-------------------------	-------------------------

**PLANIMETRIA GENERALE**

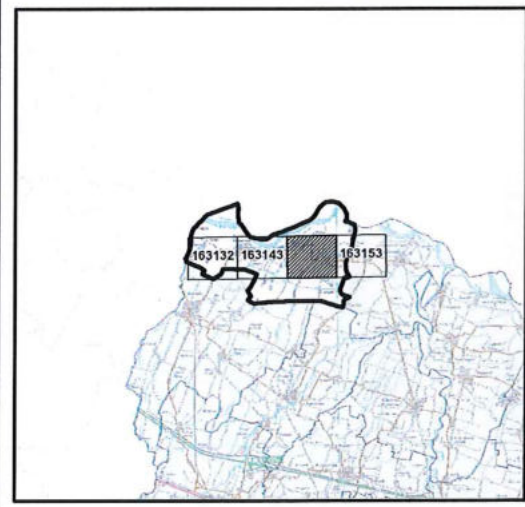

**LEGENDA**

- STRADE SPAZZAMENTO
- Classificazione località**
- Centro abitato
- Nucleo abitato
- Località produttiva

Iren Ambiente S.p.A.  
L'Amministrazione Delegata  
Roberto Paterlini



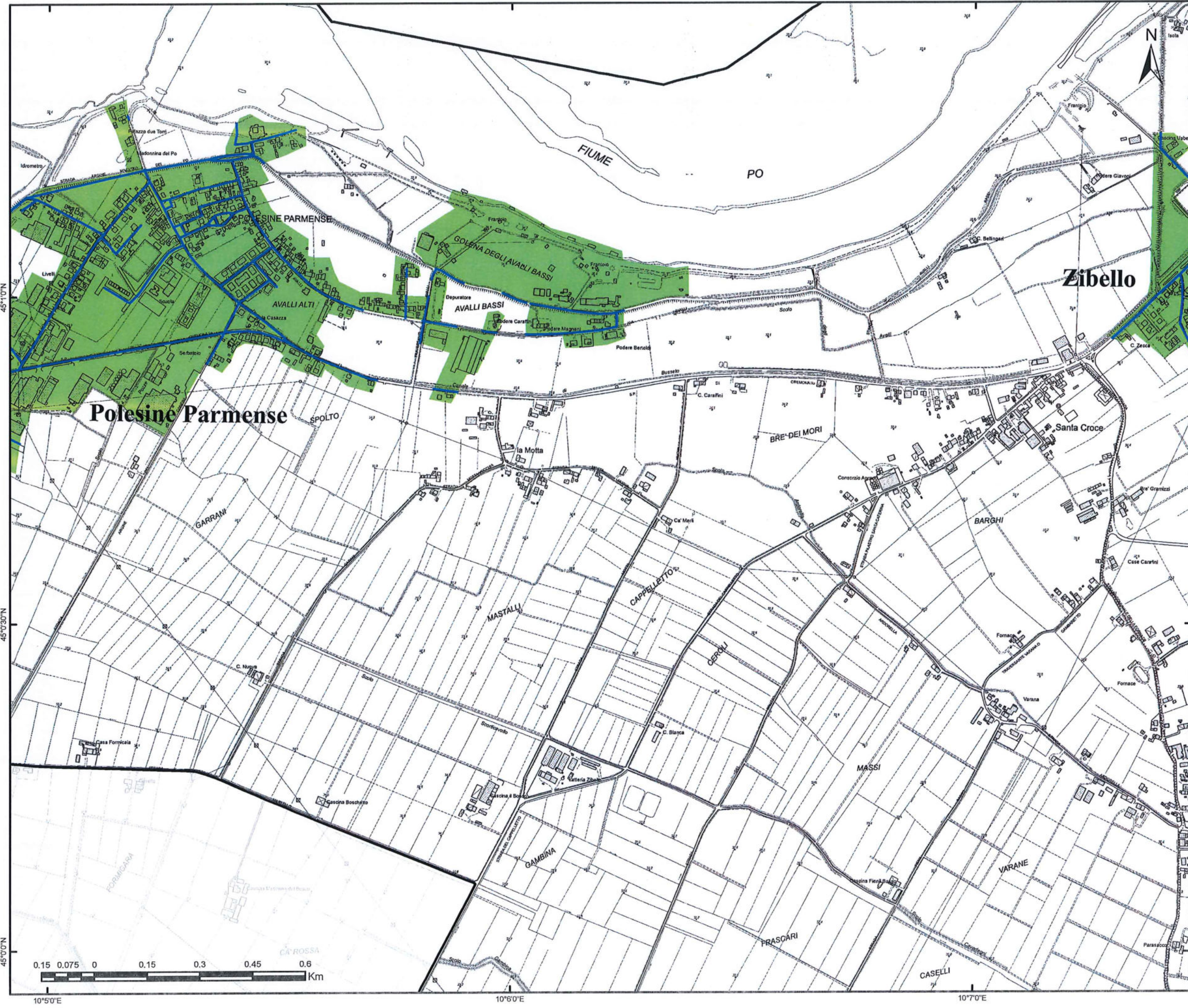

Gara CIG 72029985FC  
Bacino Territoriale  
di Parma

FASCICOLO

ALLEGATI AL  
PIANO  
PROGRAMMA  
ORGANIZZATIVO  
DEL SERVIZIO

**SERVIZIO DI SPAZZAMENTO**

COMUNE DI  
**POLESINE ZIBELLO**

TAVOLA  
**ELEMENTO CTR N° 163143**

SCALA  
**1:10000**

REVISIONE  
**1.0**

**PLANIMETRIA GENERALE**

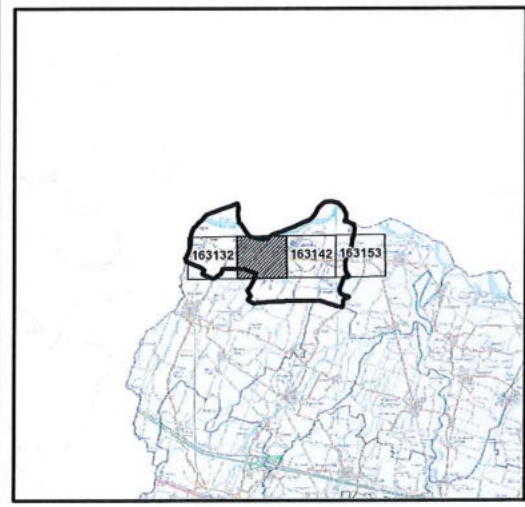

**LEGENDA**

- STRADE SPAZZAMENTO
- Classificazione località**
- Centro abitato
- Nucleo abitato
- Località produttiva

iren Ambiente S.p.A.  
L'Amministratore Delegato  
Roberto Paterlini



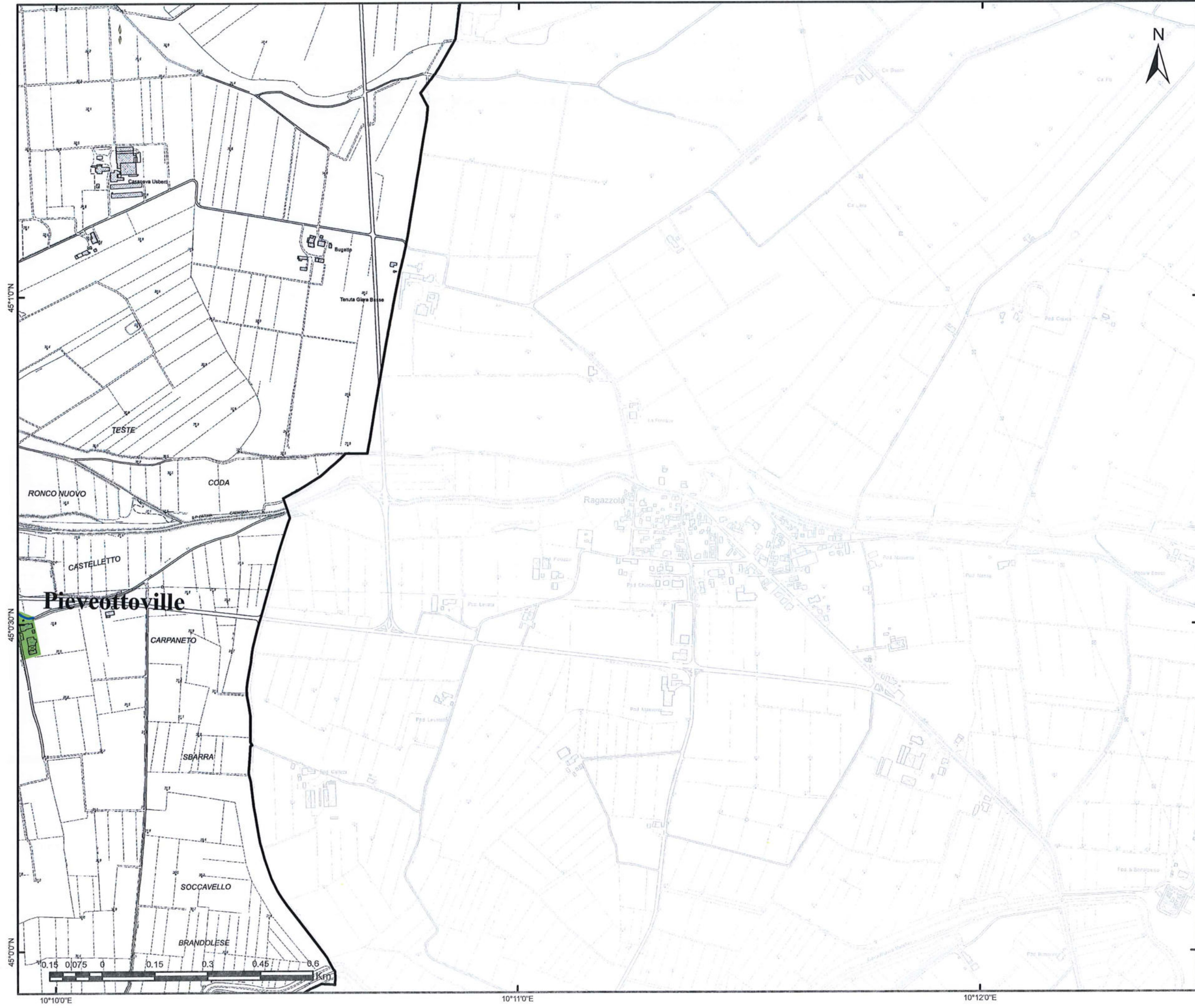

Gara CIG 72029985FC  
Bacino Territoriale  
di Parma

**FASCICOLO**

**ALLEGATI AL  
PIANO  
PROGRAMMA  
ORGANIZZATIVO  
DEL SERVIZIO**





**SERVIZIO DI SPAZZAMENTO**

COMUNE DI  
**POLESINE ZIBELLO**

TAVOLA  
**ELEMENTO CTR N° 163153**

SCALA <b>1:10000</b>	REVISIONE <b>1.0</b>
-------------------------	-------------------------

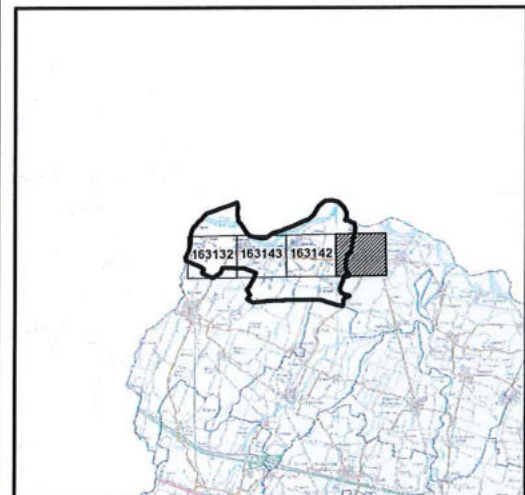
**PLANIMETRIA GENERALE**



**LEGENDA**

- STRADE SPAZZAMENTO
- Classificazione località**
- Centro abitato
- Nucleo abitato
- Località produttiva

Iren Ambiente S.p.A.  
L'Amministratore Delegato  
Roberto Paterlini





45°30'N

45°00'N

44°57'0"N



Gara CIG 72029985FC  
Bacino Territoriale  
di Parma

**FASCICOLO**  
ALLEGATI AL  
PIANO  
PROGRAMMA  
ORGANIZZATIVO  
DEL SERVIZIO



**SERVIZIO DI SPAZZAMENTO**

COMUNE DI  
**ROCCABIANCA**

TAVOLA  
**PLANIMETRIA GENERALE**

SCALA  
**1:50000**

REVISIONE  
**1.0**

**LEGENDA**

 STRADE SPAZZAMENTO

 CTR

**Classificazione località**

 Centro abitato

 Nucleo abitato

 Località produttiva

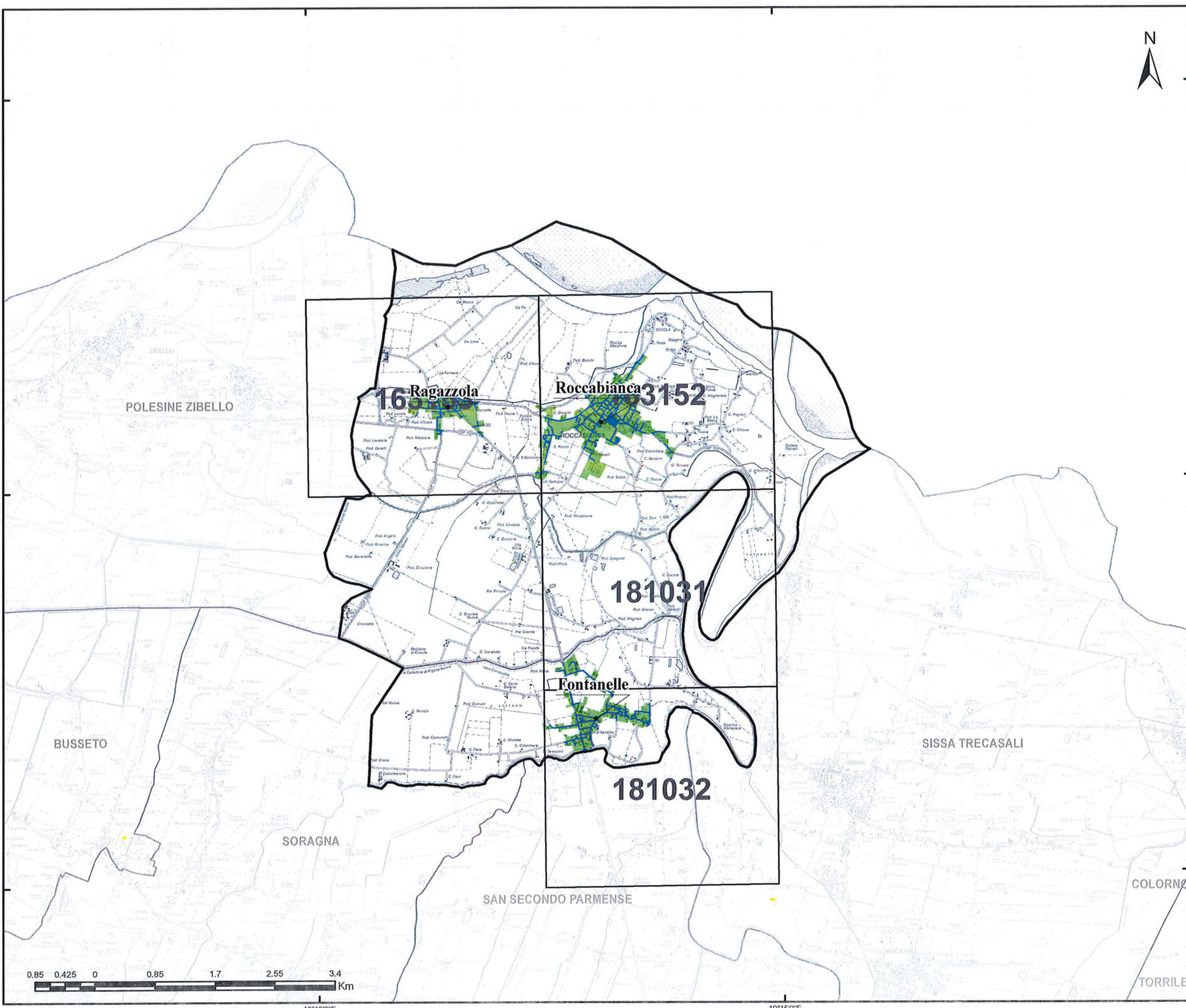

10°10'0"E

10°15'0"E

Iren Ambiente S.p.A.  
L'Amministratore Delegato  
Roberto Paterlini





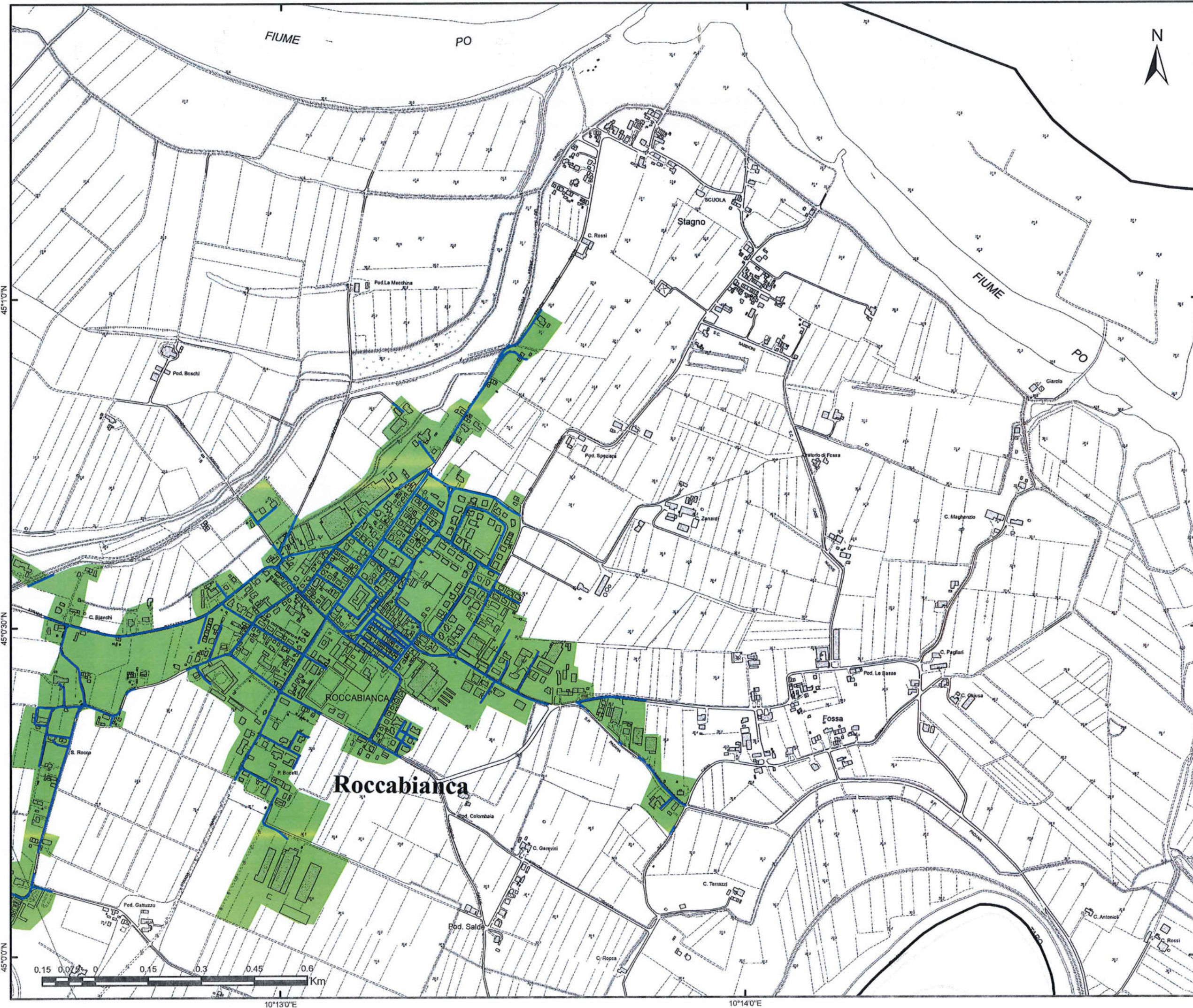

Gara CIG 72029985FC  
Bacino Territoriale di Parma

**FASCICOLO**

**ALLEGATI AL PIANO PROGRAMMA ORGANIZZATIVO DEL SERVIZIO**

**SERVIZIO DI SPAZZAMENTO**

COMUNE DI **ROCCABIANCA**

TAVOLA **ELEMENTO CTR N° 163152**

SCALA **1:10000**      REVISIONE **1.0**

**PLANIMETRIA GENERALE**

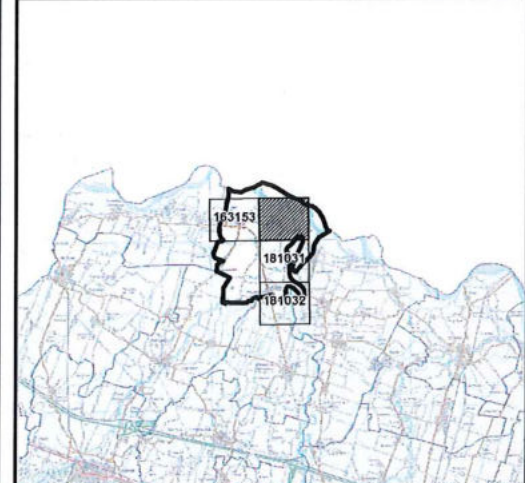

**LEGENDA**

- STRADE SPAZZAMENTO
- Classificazione località**
- Centro abitato
- Nucleo abitato
- Località produttiva

Iren Ambiente S.p.A.  
L'Amministratore Delegato  
Roberto Paterlini



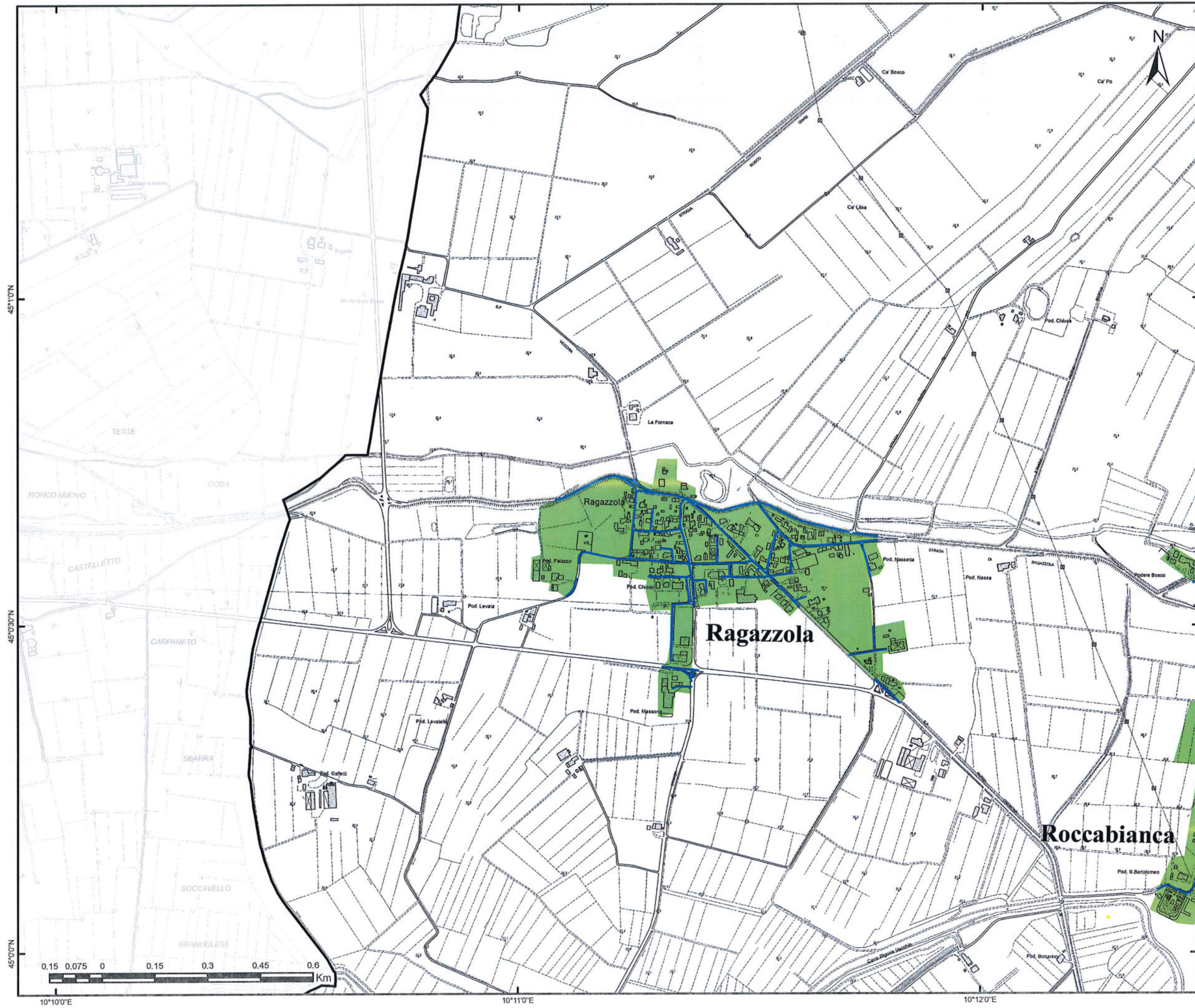

Gara CIG 72029985FC  
 Bacino Territoriale  
 di Parma

FASCICOLO

ALLEGATI AL  
 PIANO  
 PROGRAMMA  
 ORGANIZZATIVO  
 DEL SERVIZIO





**SERVIZIO DI SPAZZAMENTO**

COMUNE DI  
**ROCCABIANCA**

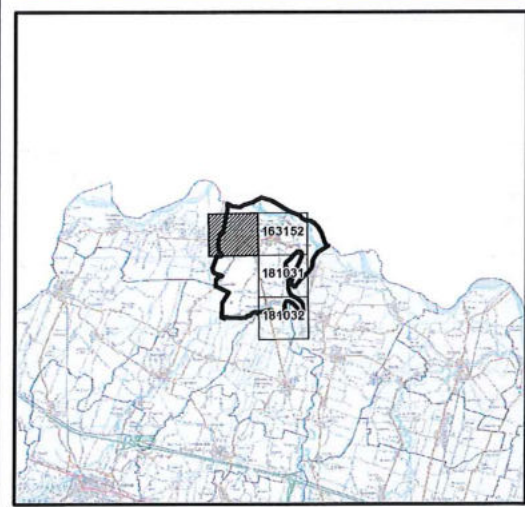

TAVOLA  
**ELEMENTO CTR N° 163153**

SCALA <b>1:10000</b>	REVISIONE <b>1.0</b>
-------------------------	-------------------------

**PLANIMETRIA GENERALE**



**LEGENDA**

-  STRADE SPAZZAMENTO
- Classificazione località**
-  Centro abitato
-  Nucleo abitato
-  Località produttiva

Iren Ambiente S.p.A.  
 L'Amministratore Delegato  
 Roberto Paterini





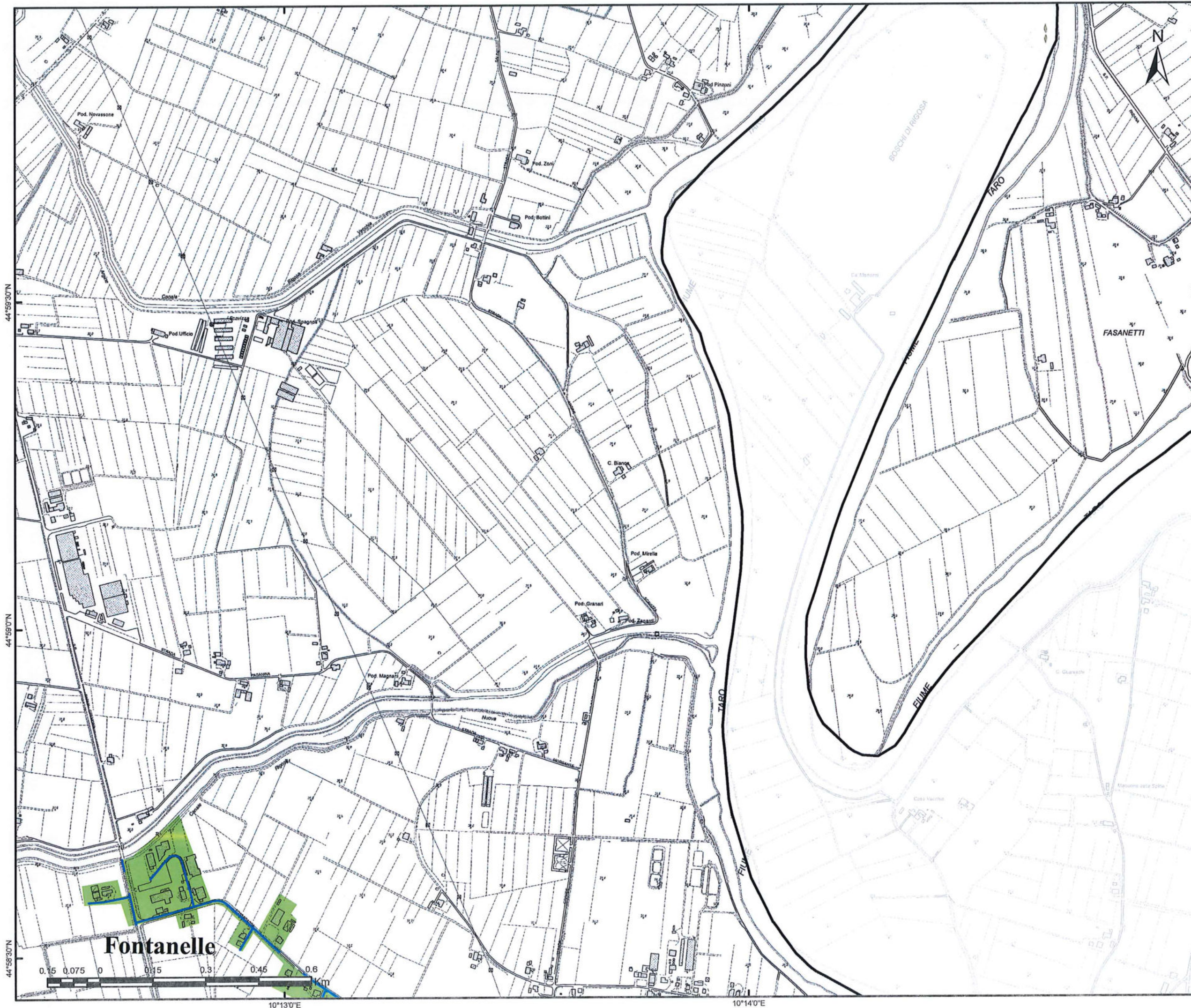

Gara CIG 72029985FC  
 Bacino Territoriale  
 di Parma

FASCICOLO

ALLEGATI AL  
 PIANO  
 PROGRAMMA  
 ORGANIZZATIVO  
 DEL SERVIZIO

**SERVIZIO DI SPAZZAMENTO**

COMUNE DI  
**ROCCABIANCA**

TAVOLA  
**ELEMENTO CTR N° 181031**

SCALA <b>1:10000</b>	REVISIONE <b>1.0</b>
-------------------------	-------------------------

**PLANIMETRIA GENERALE**

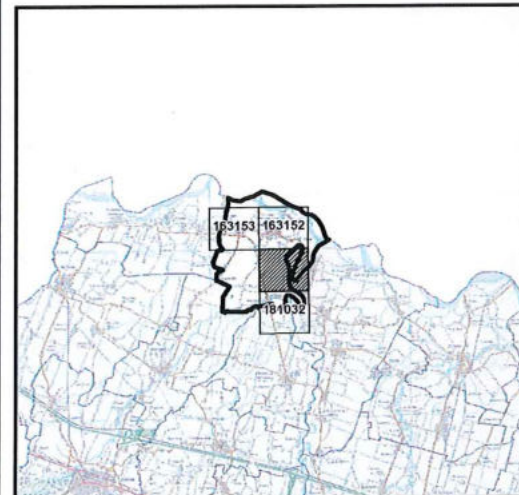

**LEGENDA**

- STRADE SPAZZAMENTO
- Classificazione località**
- Centro abitato
- Nucleo abitato
- Località produttiva

Iren Ambiente S.p.A.  
 L'Amministrazione Delegata  
 Roberto Paterlini



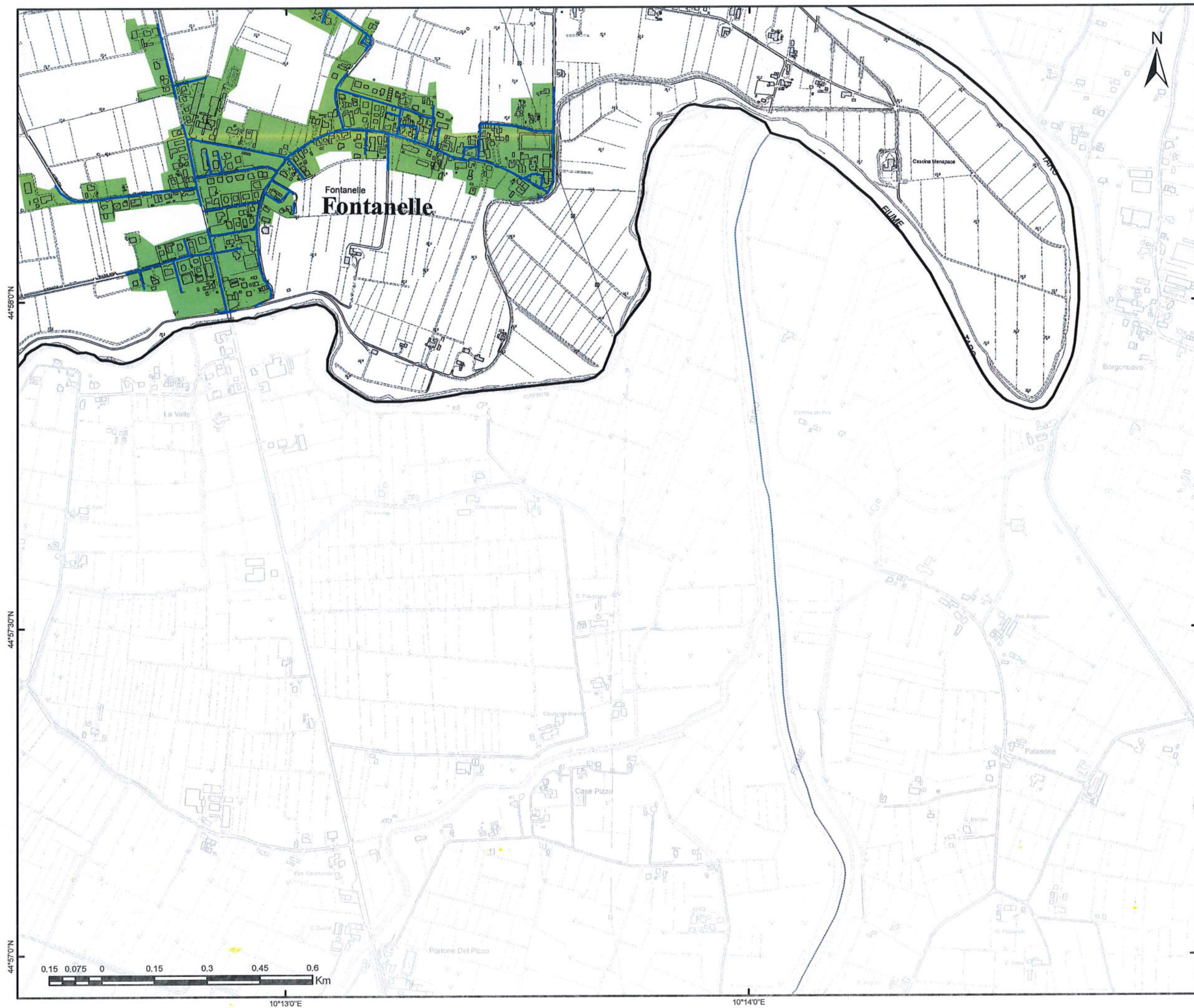

Gara CIG 72029985FC  
Bacino Territoriale  
di Parma

FASCICOLO

ALLEGATI AL  
PIANO  
PROGRAMMA  
ORGANIZZATIVO  
DEL SERVIZIO

**SERVIZIO DI SPAZZAMENTO**

COMUNE DI  
**ROCCABIANCA**

TAVOLA  
**ELEMENTO CTR N° 181032**

SCALA  
**1:10000**

REVISIONE  
**1.0**

**PLANIMETRIA GENERALE**

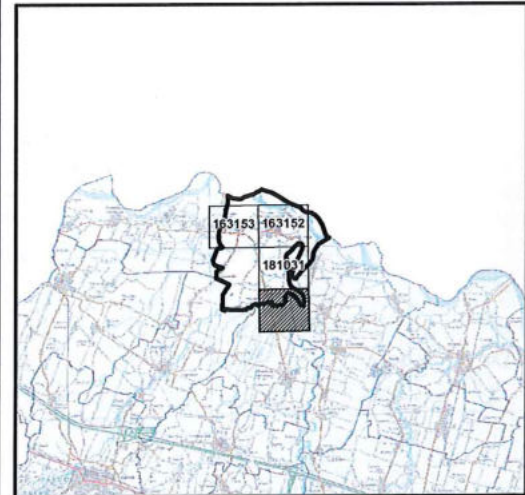

**LEGENDA**

- STRADE SPAZZAMENTO
- Classificazione località**
- Centro abitato
- Nucleo abitato
- Località produttiva

Iren Ambiente S.p.A.  
L'Amministratore Delegato  
Roberto Paterlini



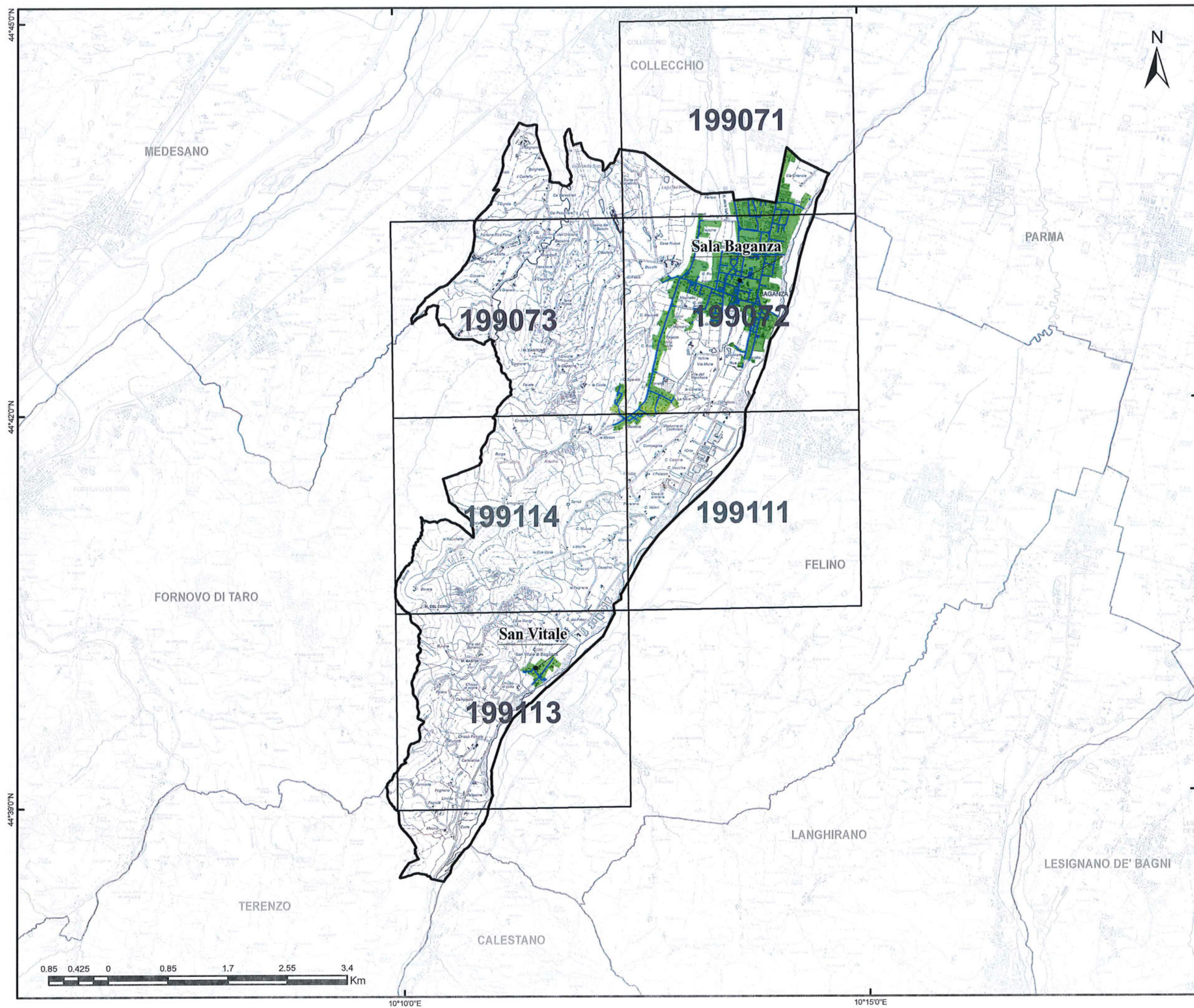

Gara CIG 72029985FC  
 Bacino Territoriale  
 di Parma

**1**  
 FASCICOLO

ALLEGATI AL  
 PIANO  
 PROGRAMMA  
 ORGANIZZATIVO  
 DEL SERVIZIO

**SERVIZIO DI SPAZZAMENTO**

COMUNE DI  
**SALA BAGANZA**

TAVOLA  
**PLANIMETRIA GENERALE**

SCALA <b>1:50000</b>	REVISIONE <b>1.0</b>
-------------------------	-------------------------

**LEGENDA**

- STRADE SPAZZAMENTO
- CTR
- Classificazione località**
- Centro abitato
- Nucleo abitato
- Località produttiva

Iren Ambiente S.p.A.  
 L'Amministratore Delegato  
 Roberto Paterlini



44°44'30"N

44°44'0"N

44°43'30"N

10°13'0"E

10°14'0"E

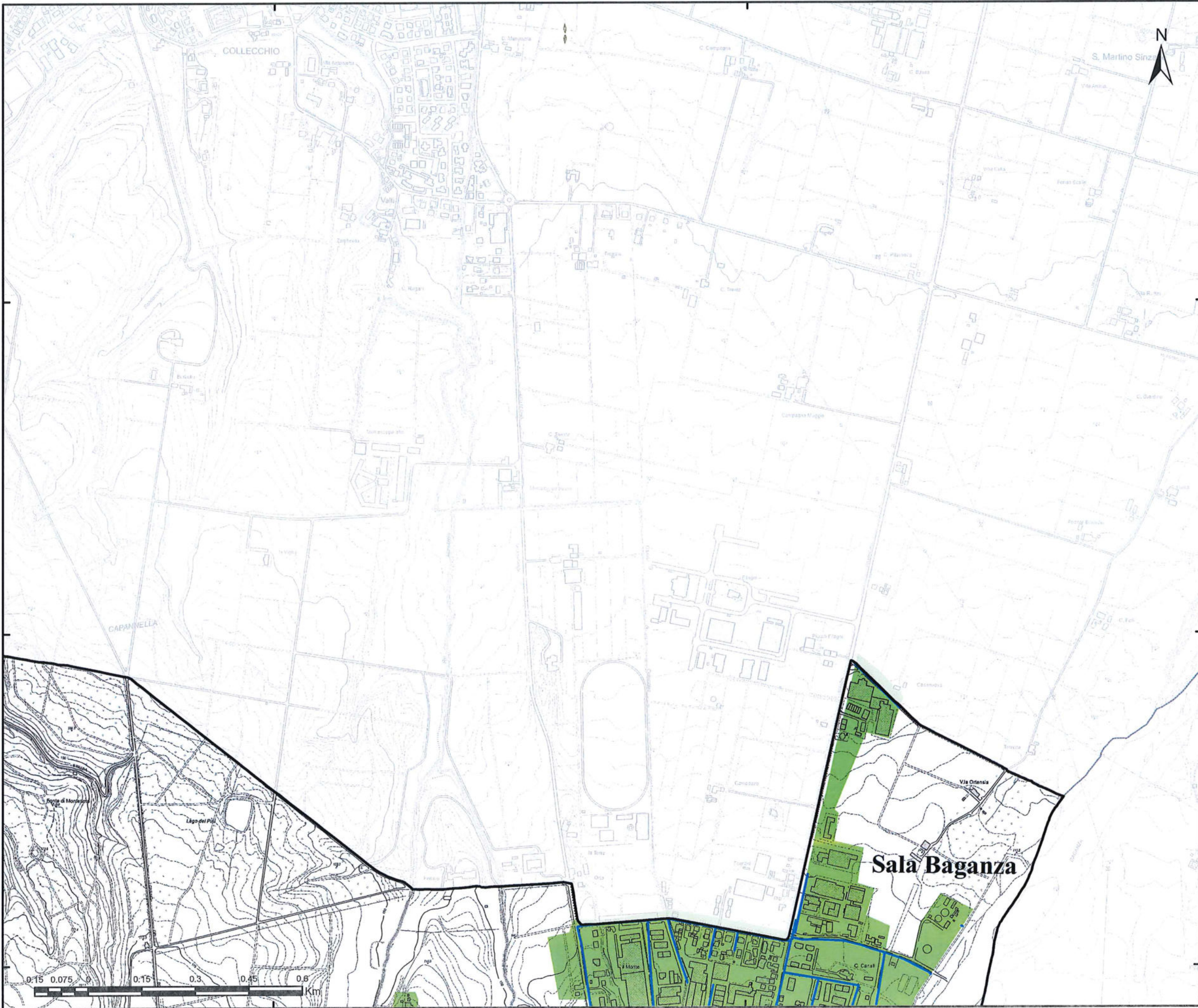

Gara CIG 72029985FC  
Bacino Territoriale  
di Parma

FASCICOLO

ALLEGATI AL  
PIANO  
PROGRAMMA  
ORGANIZZATIVO  
DEL SERVIZIO





**SERVIZIO DI SPAZZAMENTO**

COMUNE DI  
**SALA BAGANZA**



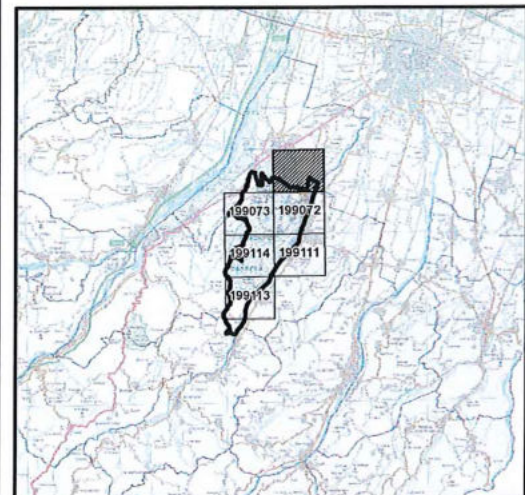

TAVOLA  
**ELEMENTO CTR N° 199071**

SCALA <b>1:10000</b>	REVISIONE <b>1.0</b>
-------------------------	-------------------------

**PLANIMETRIA GENERALE**



**LEGENDA**

-  STRADE SPAZZAMENTO
- Classificazione località**
-  Centro abitato
-  Nucleo abitato
-  Località produttiva

Iren Ambiente S.p.A.  
L'Amministratore Delegato  
Roberto Paterlini





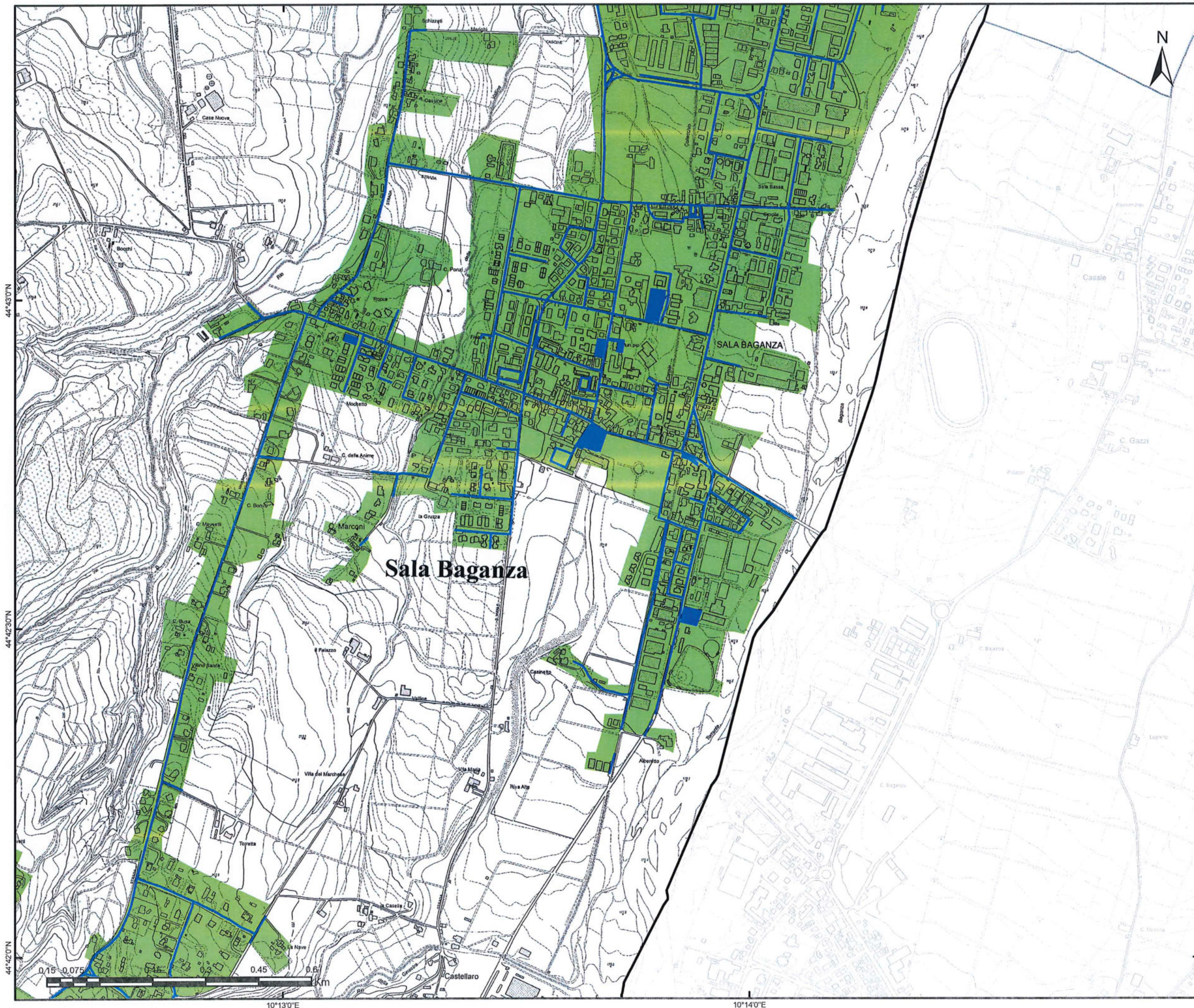

Gara CIG 72029985FC  
Bacino Territoriale  
di Parma

FASCICOLO

ALLEGATI AL  
PIANO  
PROGRAMMA  
ORGANIZZATIVO  
DEL SERVIZIO





**SERVIZIO DI SPAZZAMENTO**

COMUNE DI  
**SALA BAGANZA**

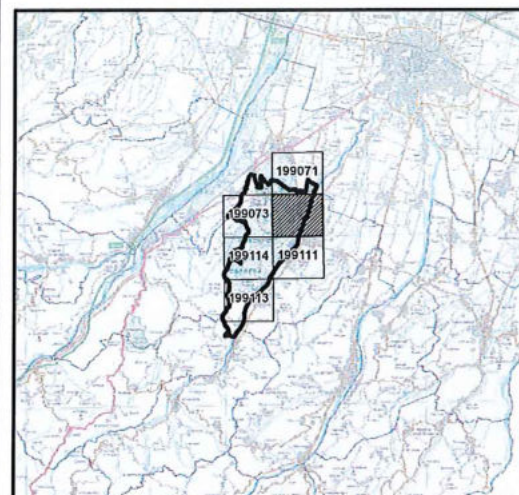

TAVOLA  
**ELEMENTO CTR N° 199072**

SCALA <b>1:10000</b>	REVISIONE <b>1.0</b>
-------------------------	-------------------------

**PLANIMETRIA GENERALE**



**LEGENDA**

-  STRADE SPAZZAMENTO
- Classificazione località**
-  Centro abitato
-  Nucleo abitato
-  Località produttiva

Iren Ambiente S.p.A.  
L'Amministrazione Delegata  
Roberto Paterini





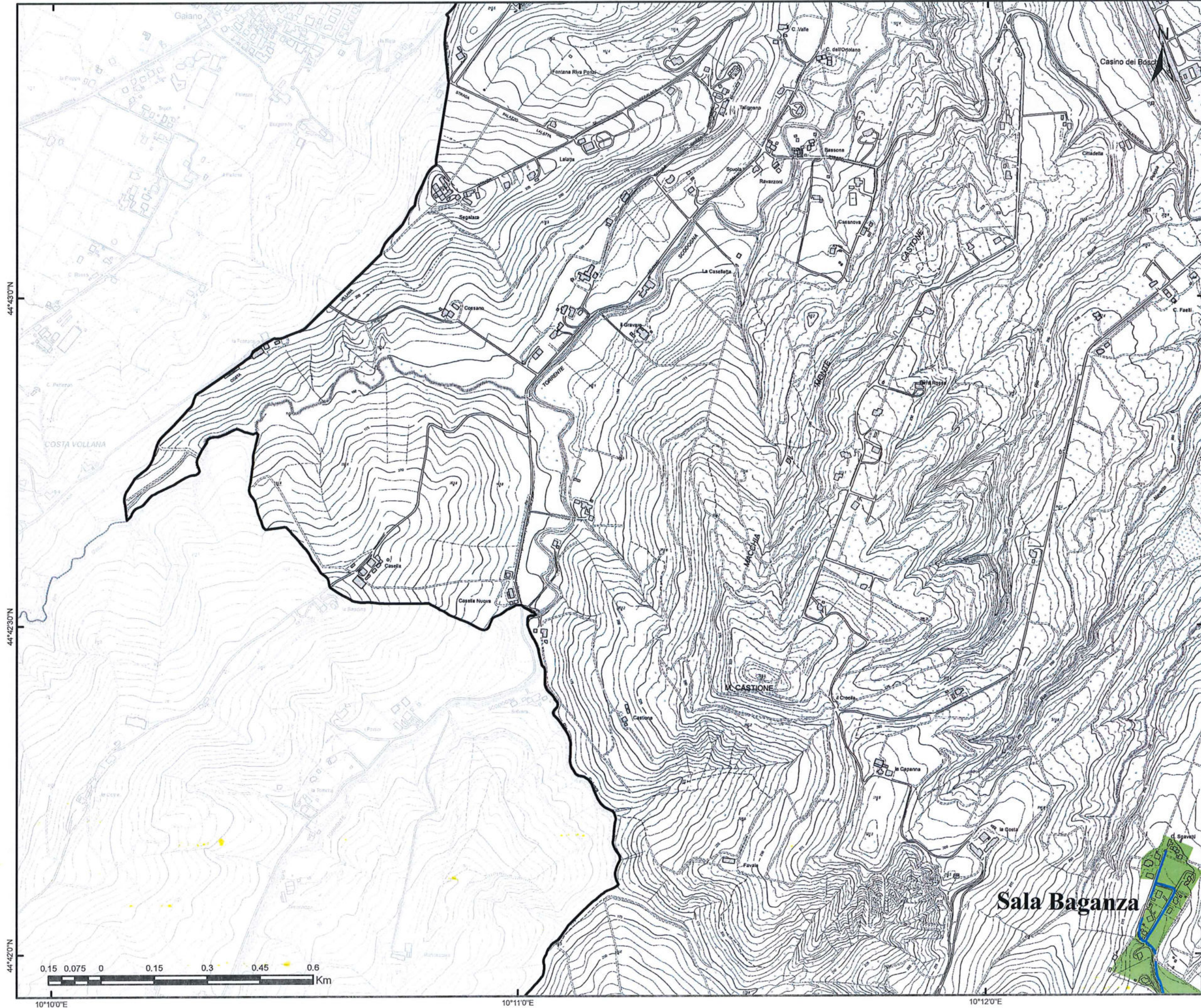

Gara CIG 7202985FC  
 Bacino Territoriale  
 di Parma

FASCICOLO

ALLEGATI AL  
 PIANO  
 PROGRAMMA  
 ORGANIZZATIVO  
 DEL SERVIZIO





**SERVIZIO DI SPAZZAMENTO**

COMUNE DI  
**SALA BAGANZA**



TAVOLA  
**ELEMENTO CTR N° 199073**

SCALA <b>1:10000</b>	REVISIONE <b>1.0</b>
-------------------------	-------------------------

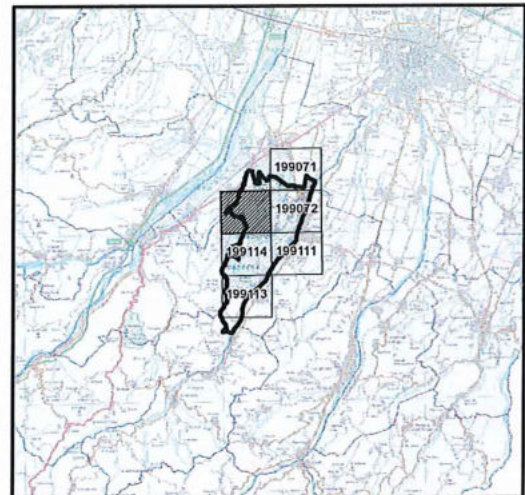
**PLANIMETRIA GENERALE**



**LEGENDA**

-  STRADE SPAZZAMENTO
- Classificazione località**
-  Centro abitato
-  Nucleo abitato
-  Località produttiva

Iren Ambiente S.p.A.  
 L'Amministrazione Delegata  
 Roberto Paterlini



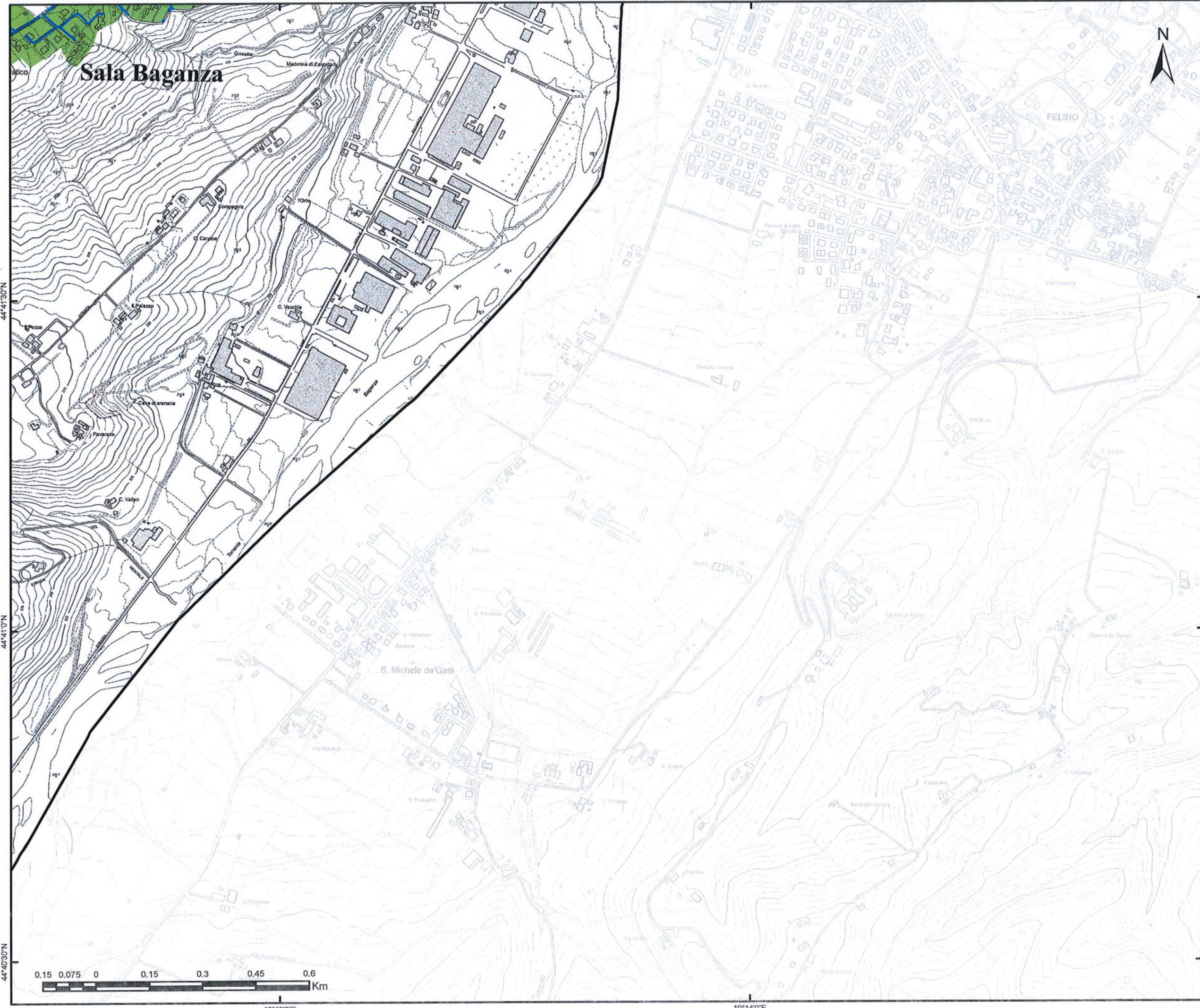

Gara CIG 72029985FC  
 Bacino Territoriale  
 di Parma

**FASCICOLO**

**ALLEGATI AL  
 PIANO  
 PROGRAMMA  
 ORGANIZZATIVO  
 DEL SERVIZIO**





**SERVIZIO DI SPAZZAMENTO**

COMUNE DI  
**SALA BAGANZA**



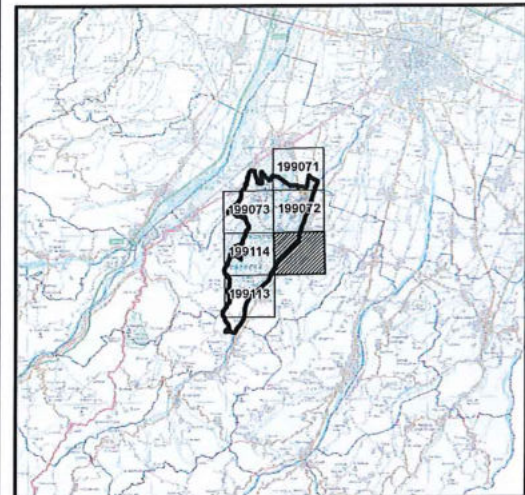

TAVOLA  
**ELEMENTO CTR N° 199111**

SCALA <b>1:10000</b>	REVISIONE <b>1.0</b>
-------------------------	-------------------------

**PLANIMETRIA GENERALE**



**LEGENDA**

-  STRADE SPAZZAMENTO
- Classificazione località**
-  Centro abitato
-  Nucleo abitato
-  Località produttiva

iren Ambiente S.p.A.  
 L'Amministratore Delegato  
 Roberto Paterlini





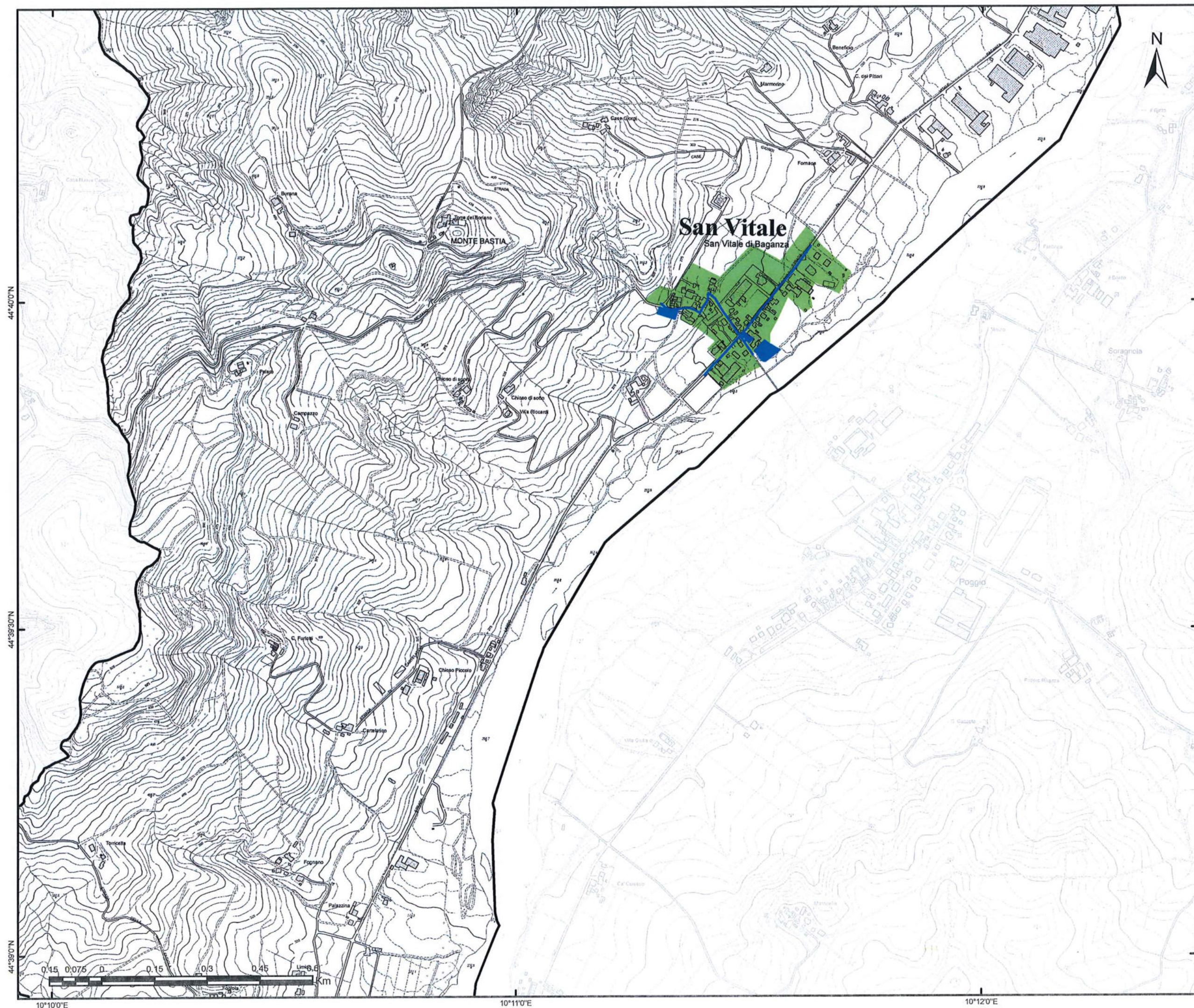

Gara CIG 72029985FC  
Bacino Territoriale  
di Parma

**FASCICOLO**

**ALLEGATI AL  
PIANO  
PROGRAMMA  
ORGANIZZATIVO  
DEL SERVIZIO**

**SERVIZIO DI SPAZZAMENTO**

COMUNE DI  
**SALA BAGANZA**

TAVOLA  
**ELEMENTO CTR N° 199113**

SCALA <b>1:10000</b>	REVISIONE <b>1.0</b>
-------------------------	-------------------------

**PLANIMETRIA GENERALE**

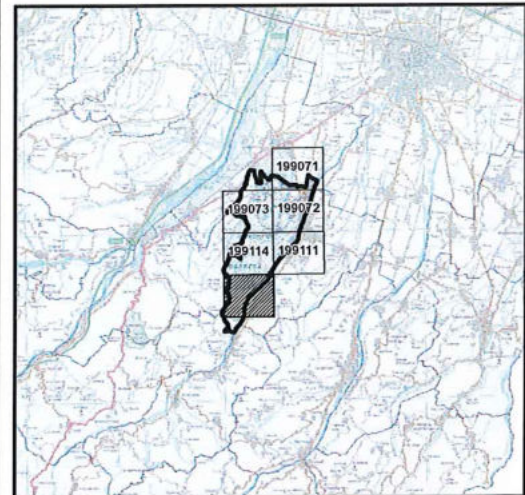

**LEGENDA**

- STRADE SPAZZAMENTO
- Classificazione località**
- Centro abitato
- Nucleo abitato
- Località produttiva

iren Ambiente S.p.A.  
Amministratore Delegato  
Roberto Paterlini



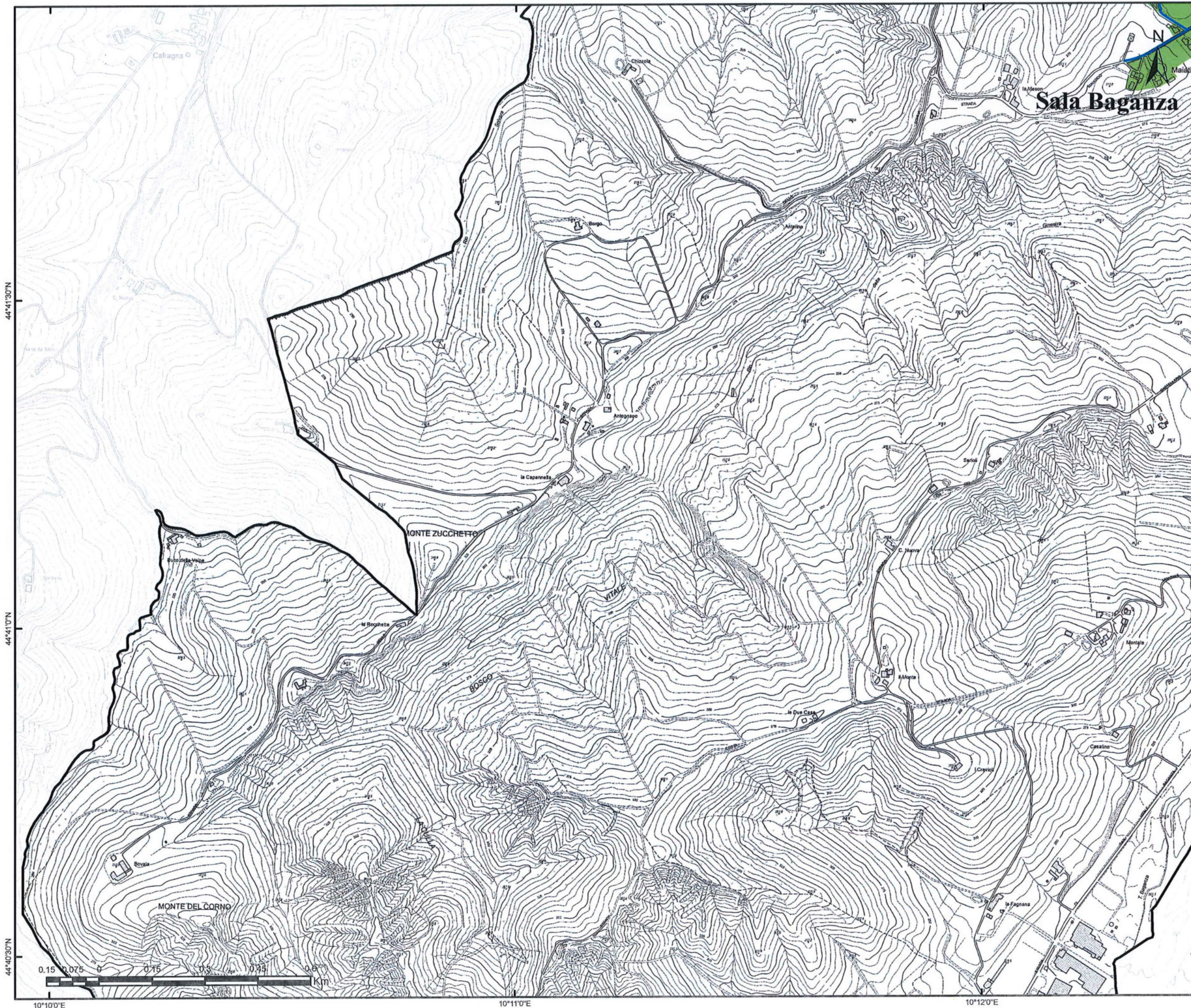

Gara CIG 72029985FC  
 Bacino Territoriale  
 di Parma

FASCICOLO

ALLEGATI AL  
 PIANO  
 PROGRAMMA  
 ORGANIZZATIVO  
 DEL SERVIZIO





**SERVIZIO DI SPAZZAMENTO**

COMUNE DI  
**SALA BAGANZA**

TAVOLA  
**ELEMENTO CTR N° 199114**

SCALA <b>1:10000</b>	REVISIONE <b>1.0</b>
-------------------------	-------------------------

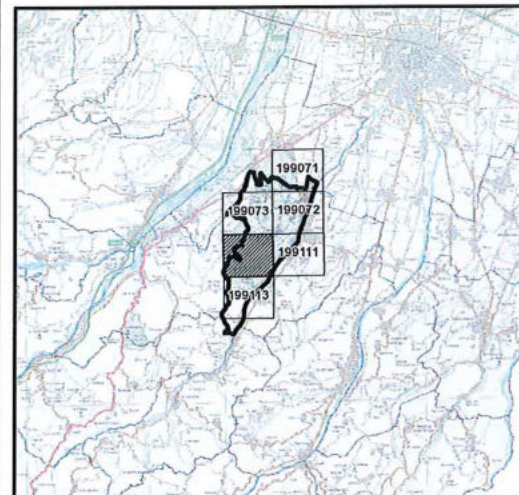
**PLANIMETRIA GENERALE**



**LEGENDA**

 STRADE SPAZZAMENTO

**Classificazione località**

 Centro abitato

 Nucleo abitato

 Località produttiva



Iren Ambiente S.p.A.  
 L'Amministrazione Delegata  
 Roberto Paterlini



44°51'0"N  
44°48'0"N  
44°45'0"N

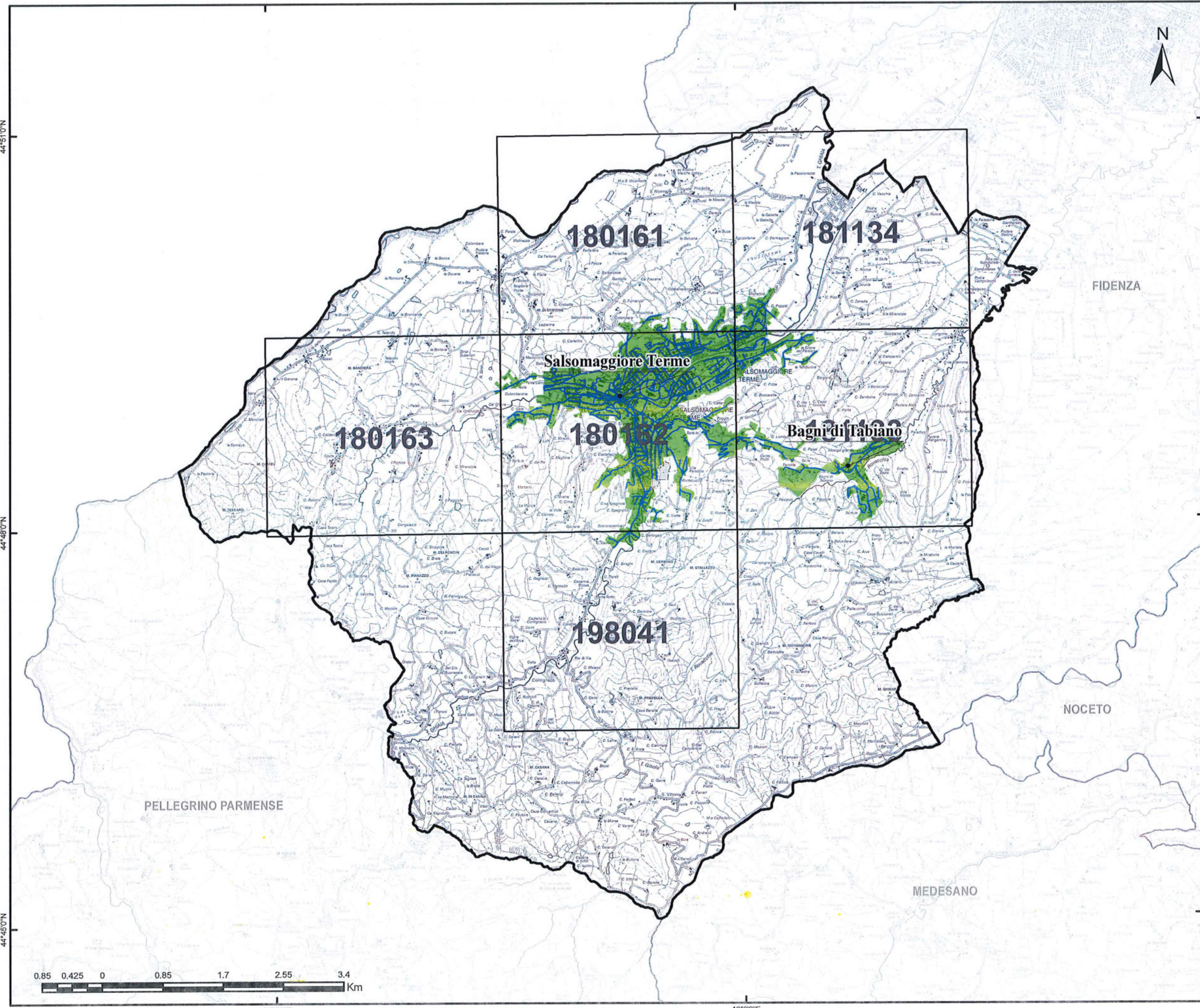

9°55'0"E 10°0'0"E

Gara CIG 72029985FC  
Bacino Territoriale  
di Parma

FASCICOLO

ALLEGATI AL  
PIANO  
PROGRAMMA  
ORGANIZZATIVO  
DEL SERVIZIO

**SERVIZIO DI SPAZZAMENTO**

COMUNE DI  
**SALSOMAGGIORE TERME**

TAVOLA  
**PLANIMETRIA GENERALE**

SCALA  
**1:50000**

REVISIONE  
**1.0**

**LEGENDA**

- STRADE SPAZZAMENTO
- CTR
- Classificazione località**
- Centro abitato
- Nucleo abitato
- Località produttiva

Iren Ambiente S.p.A.  
L'Amministratore Delegato  
Roberto Paterlini



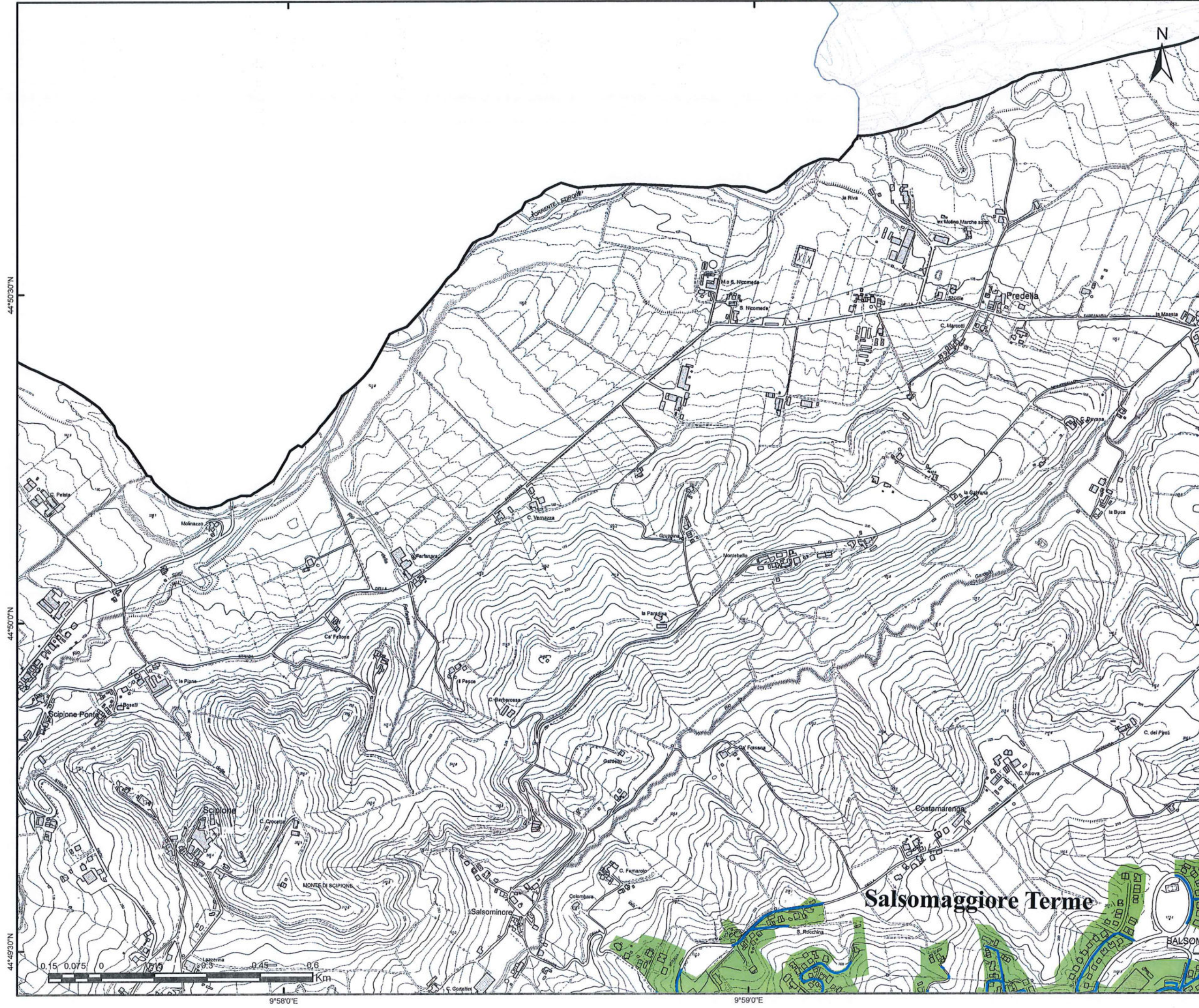

Gara CIG 72029985FC  
Bacino Territoriale  
di Parma

FASCICOLO

ALLEGATI AL  
PIANO  
PROGRAMMA  
ORGANIZZATIVO  
DEL SERVIZIO





**SERVIZIO DI SPAZZAMENTO**

COMUNE DI  
**SALSOMAGGIORE TERME**



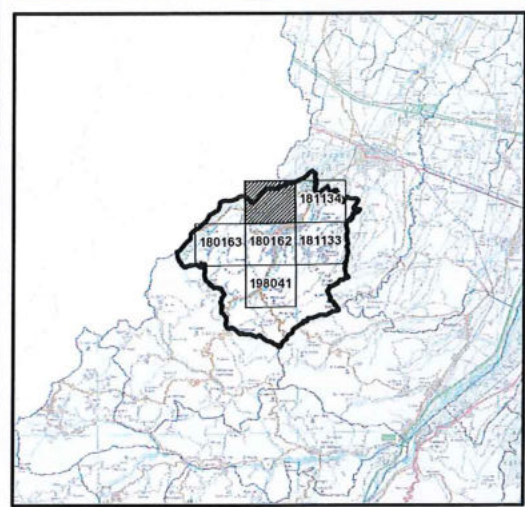

TAVOLA  
**ELEMENTO CTR N° 180161**

SCALA <b>1:10000</b>	REVISIONE <b>1.0</b>
-------------------------	-------------------------

**PLANIMETRIA GENERALE**



**LEGENDA**

-  STRADE SPAZZAMENTO
- Classificazione località**
-  Centro abitato
-  Nucleo abitato
-  Località produttiva

Iren Ambiente S.p.A.  
L'Amministratore Delegato  
Roberto Paterlini



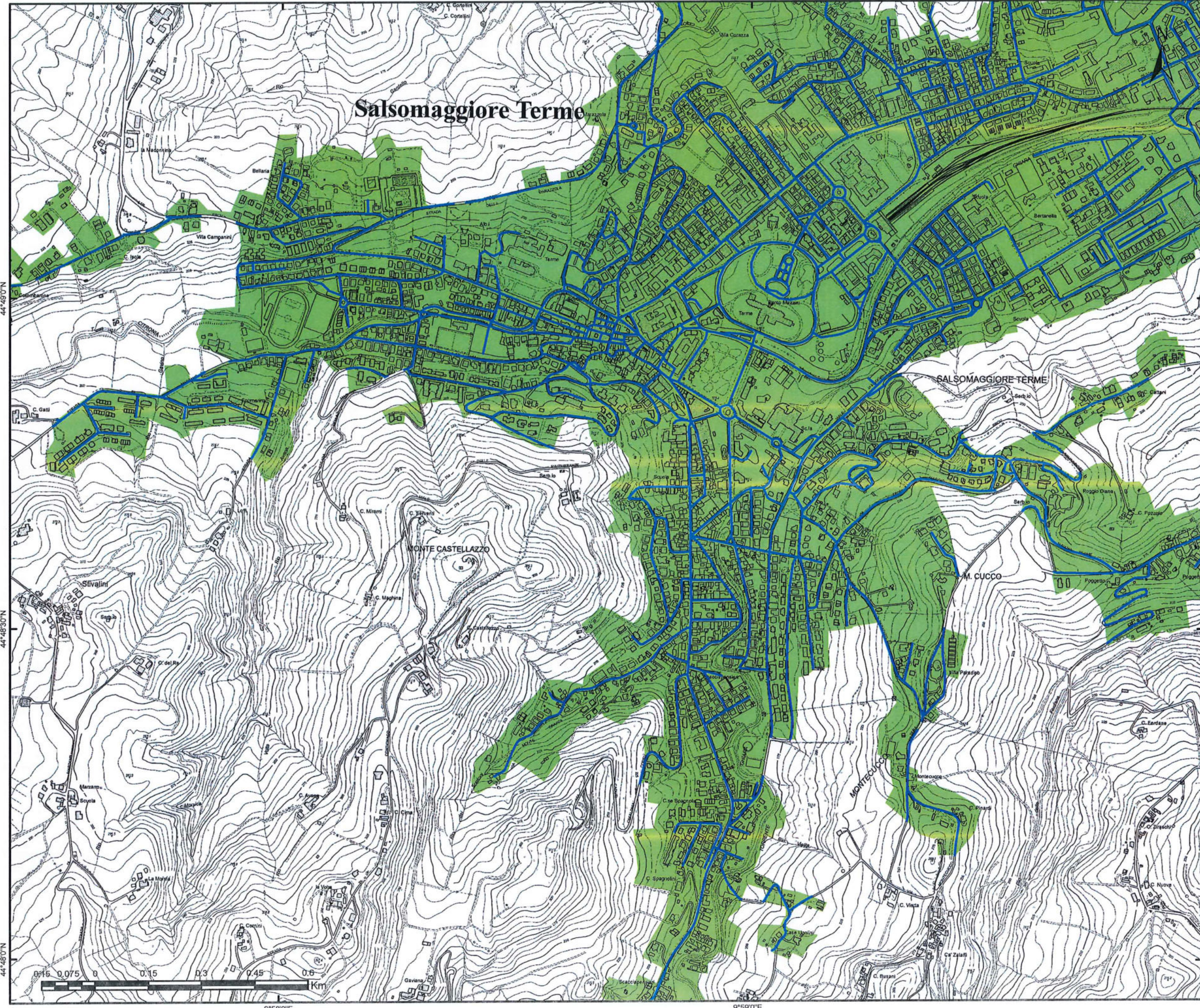

Gara CIG 72029985FC  
 Bacino Territoriale  
 di Parma

**FASCICOLO**

**ALLEGATI AL  
 PIANO  
 PROGRAMMA  
 ORGANIZZATIVO  
 DEL SERVIZIO**

**SERVIZIO DI SPAZZAMENTO**

COMUNE DI  
**SALSOMAGGIORE TERME**

TAVOLA  
**ELEMENTO CTR N° 180162**

SCALA <b>1:10000</b>	REVISIONE <b>1.0</b>
-------------------------	-------------------------

**PLANIMETRIA GENERALE**

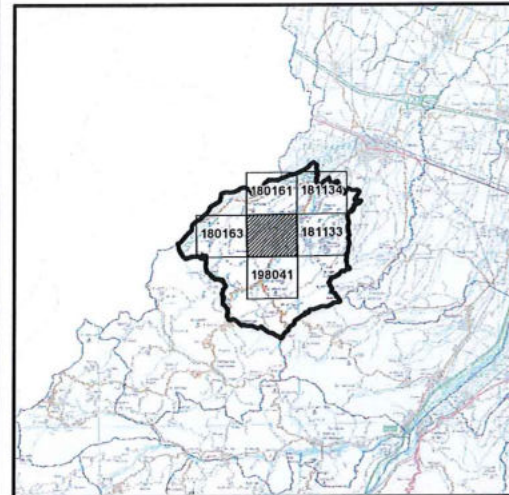

**LEGENDA**

- STRADE SPAZZAMENTO
- Classificazione località**
- Centro abitato
- Nucleo abitato
- Località produttiva

Iren Ambiente S.p.A.  
 L'Amministratore Delegato  
 Roberto Paterlini



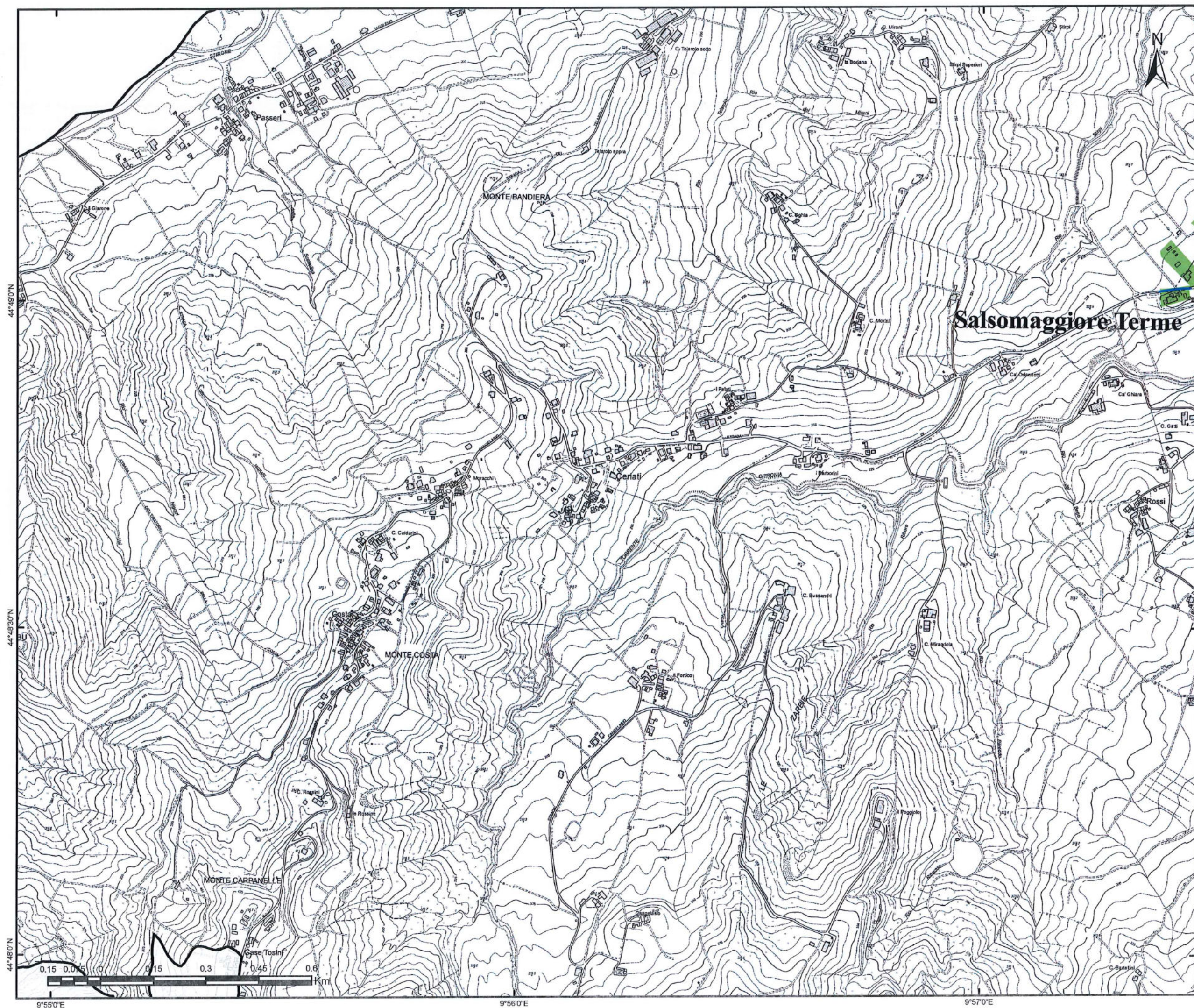

Gara CIG 72029985FC  
 Bacino Territoriale  
 di Parma

FASCICOLO

**ALLEGATI AL  
 PIANO  
 PROGRAMMA  
 ORGANIZZATIVO  
 DEL SERVIZIO**





**SERVIZIO DI SPAZZAMENTO**

COMUNE DI  
**SALSOMAGGIORE TERME**

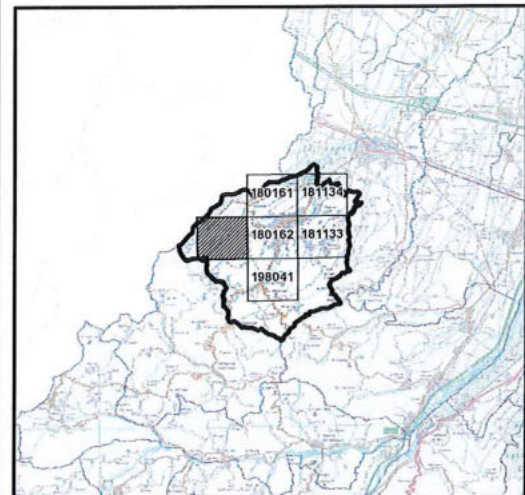

TAVOLA  
**ELEMENTO CTR N° 180163**

SCALA <b>1:10000</b>	REVISIONE <b>1.0</b>
-------------------------	-------------------------

**PLANIMETRIA GENERALE**



**LEGENDA**

-  STRADE SPAZZAMENTO
- Classificazione località**
-  Centro abitato
-  Nucleo abitato
-  Località produttiva

Irea Ambiente S.p.A.  
 L'Amministratore Delegato  
 Roberto Paterlini



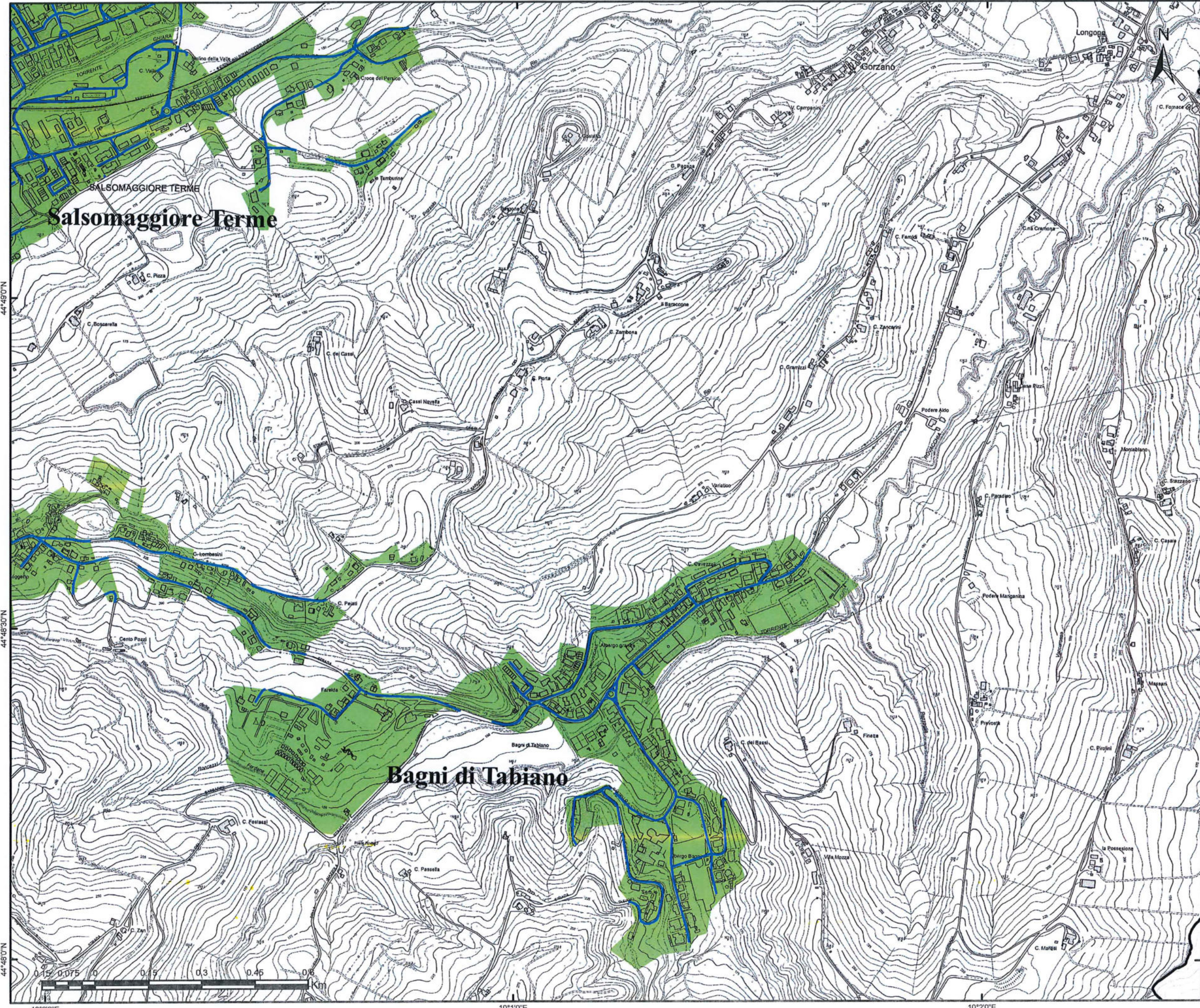

Gara CIG 72029985FC  
 Bacino Territoriale  
 di Parma

FASCICOLO

ALLEGATI AL  
 PIANO  
 PROGRAMMA  
 ORGANIZZATIVO  
 DEL SERVIZIO





**SERVIZIO DI SPAZZAMENTO**

COMUNE DI  
**SALSOMAGGIORE TERME**

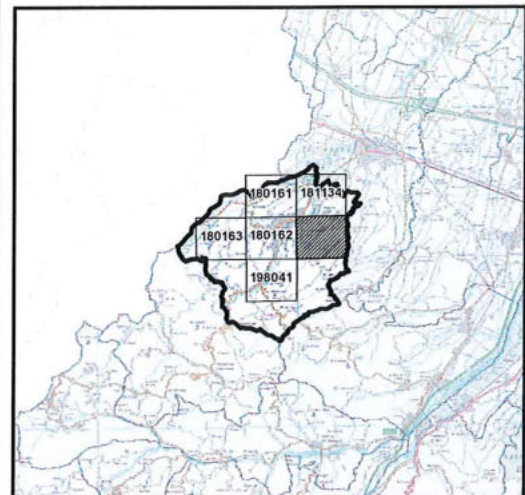

TAVOLA  
**ELEMENTO CTR N° 181133**

SCALA <b>1:10000</b>	REVISIONE <b>1.0</b>
-------------------------	-------------------------

**PLANIMETRIA GENERALE**



**LEGENDA**

-  STRADE SPAZZAMENTO
- Classificazione località**
-  Centro abitato
-  Nucleo abitato
-  Località produttiva

Iren Ambiente S.p.A.  
 L'Amministratore Delegato  
 Roberto Paterlini



44°49'0"N

44°48'30"N

44°48'0"N

10°0'0"E

10°11'0"E

10°20'E





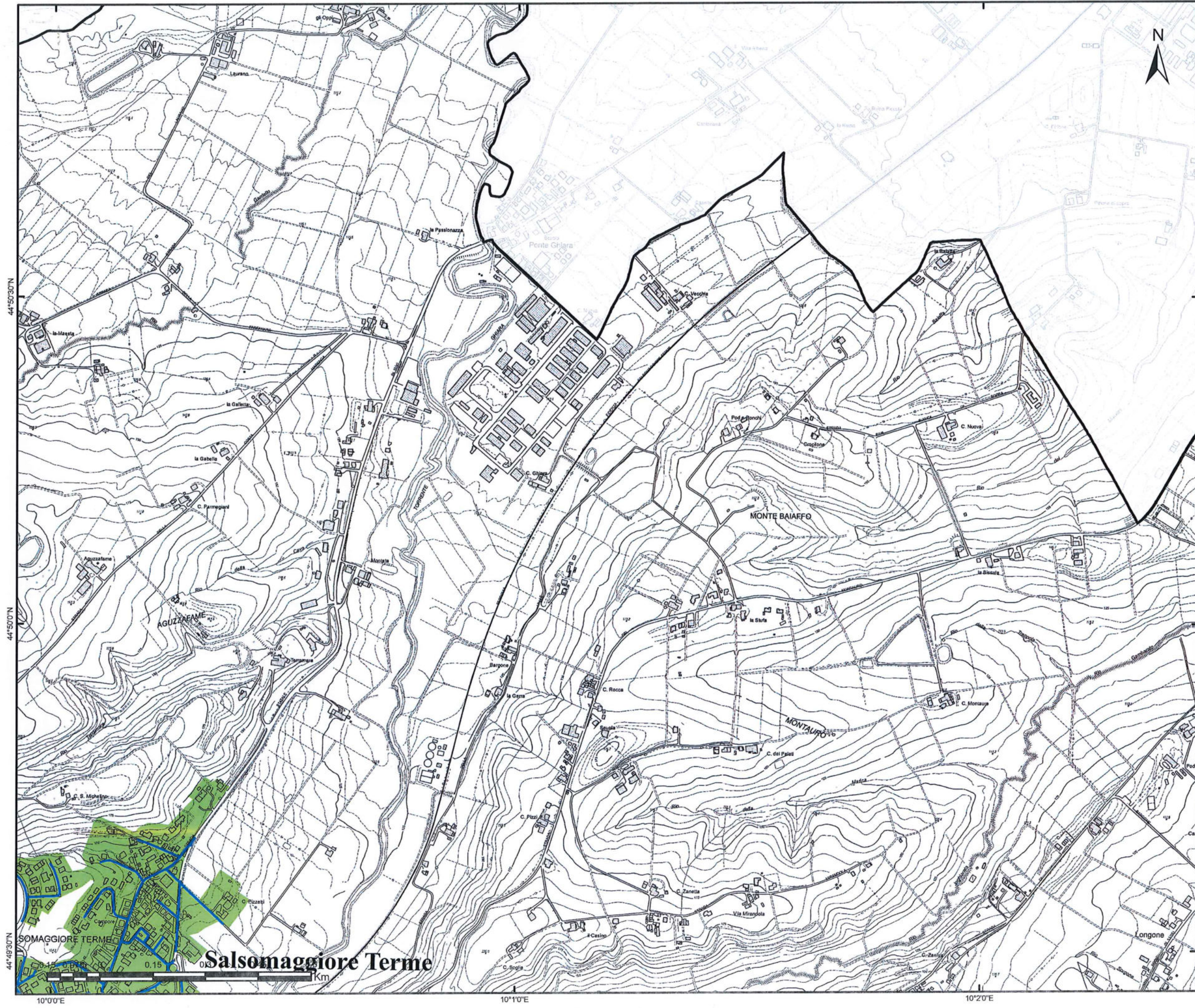

Gara CIG 72029985FC  
 Bacino Territoriale  
 di Parma

FASCICOLO

ALLEGATI AL  
 PIANO  
 PROGRAMMA  
 ORGANIZZATIVO  
 DEL SERVIZIO

**SERVIZIO DI SPAZZAMENTO**

COMUNE DI  
**SALSOMAGGIORE TERME**

TAVOLA  
**ELEMENTO CTR N° 181134**

SCALA  
**1:10000**

REVISIONE  
**1.0**

**PLANIMETRIA GENERALE**

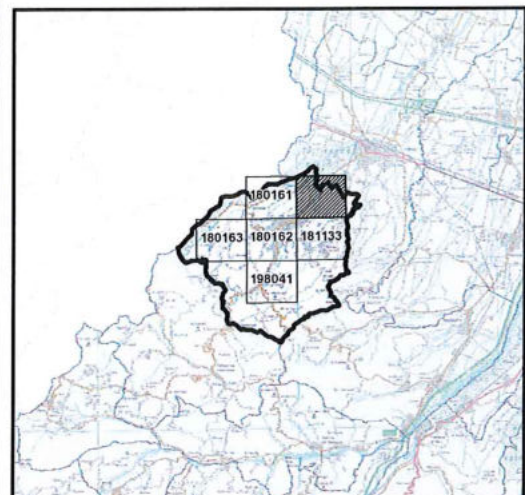

**LEGENDA**

- STRADE SPAZZAMENTO
- Classificazione località**
- Centro abitato
- Nucleo abitato
- Località produttiva

iren Ambiente S.p.A.  
 L'Amministratore Delegato  
 Roberto Paterlini



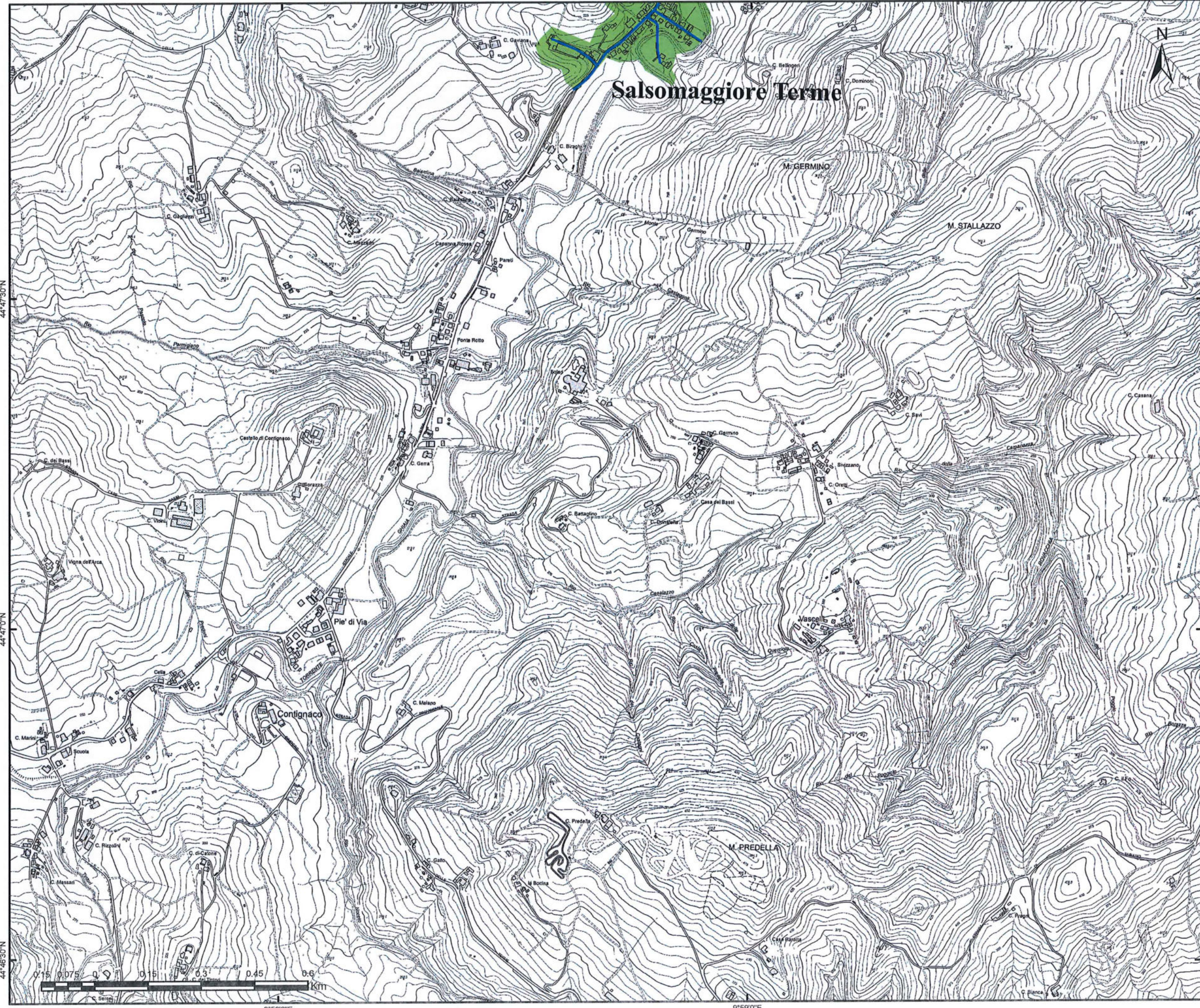

Gara CIG 72029985FC  
Bacino Territoriale  
di Parma

FASCICOLO

ALLEGATI AL  
PIANO  
PROGRAMMA  
ORGANIZZATIVO  
DEL SERVIZIO



**SERVIZIO DI SPAZZAMENTO**

COMUNE DI  
**SALSOMAGGIORE TERME**

TAVOLA  
**ELEMENTO CTR N° 198041**



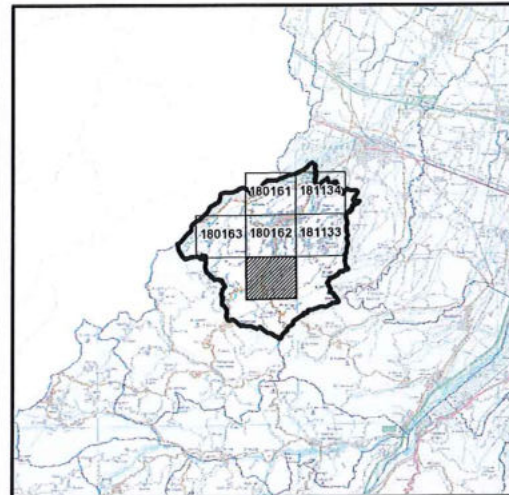

SCALA  
**1:10000**

REVISIONE  
**1.0**

**PLANIMETRIA GENERALE**



**LEGENDA**

-  STRADE SPAZZAMENTO
- Classificazione località**
-  Centro abitato
-  Nucleo abitato
-  Località produttiva

Iren Ambiente S.p.A.  
L'Amministratore Delegato  
Roberto Paterini



44°47'30"N  
44°47'0"N  
44°46'30"N

9°58'0"E 9°59'0"E



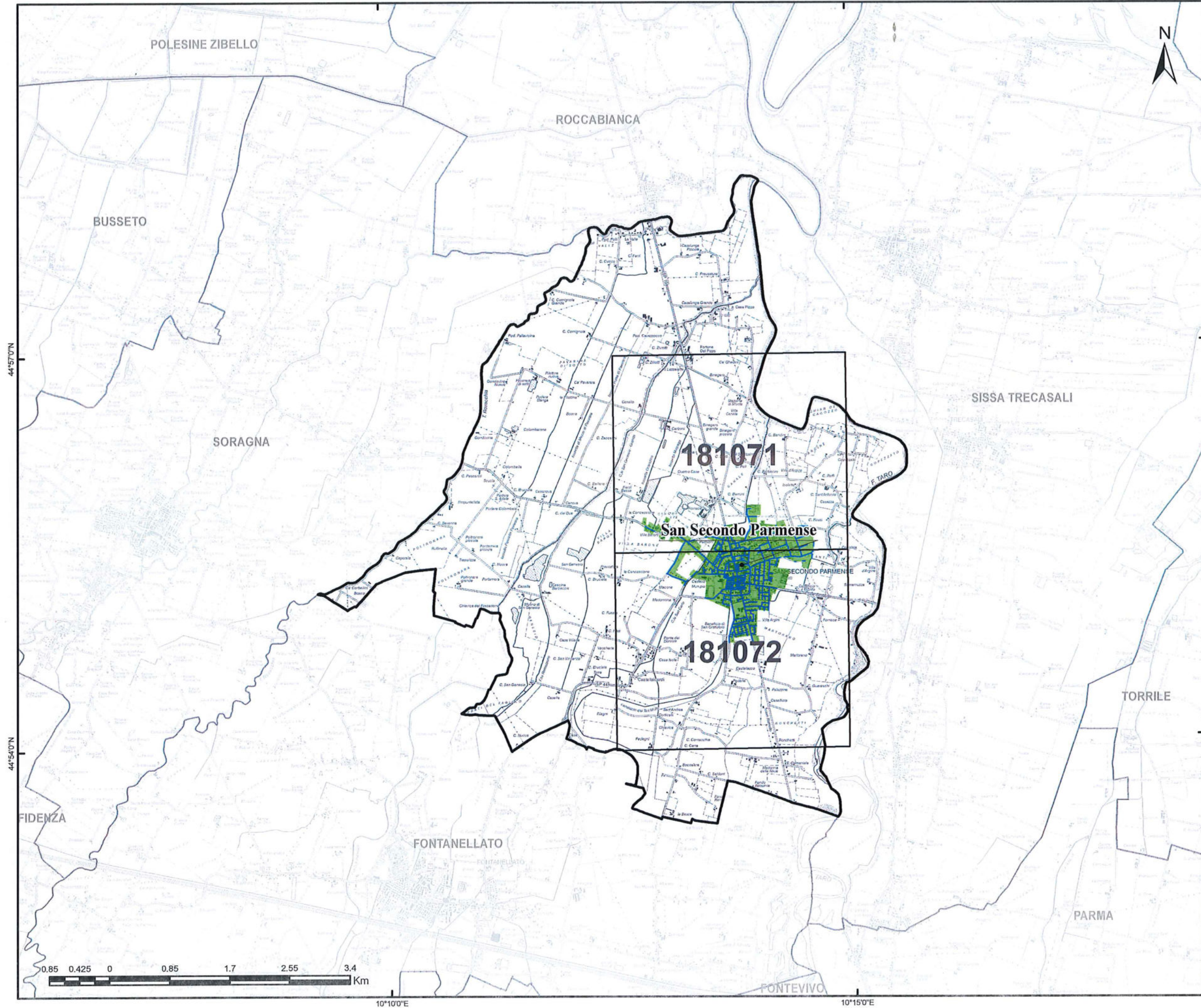

44°57'0"N

44°54'0"N

10°10'0"E

10°15'0"E



Gara CIG 72029985FC  
Bacino Territoriale di Parma

**FASCICOLO**

**ALLEGATI AL PIANO PROGRAMMA ORGANIZZATIVO DEL SERVIZIO**



**SERVIZIO DI SPAZZAMENTO**

COMUNE DI  
**SAN SECONDO PARMENSE**

TAVOLA  
**PLANIMETRIA GENERALE**

SCALA <b>1:50000</b>	REVISIONE <b>1.0</b>
-------------------------	-------------------------

**LEGENDA**

- STRADE SPAZZAMENTO
- CTR
- Classificazione località**
- Centro abitato
- Nucleo abitato
- Località produttiva

iren Ambiente S.p.A.  
L'Amministratore Delegato  
Roberto Paterlini





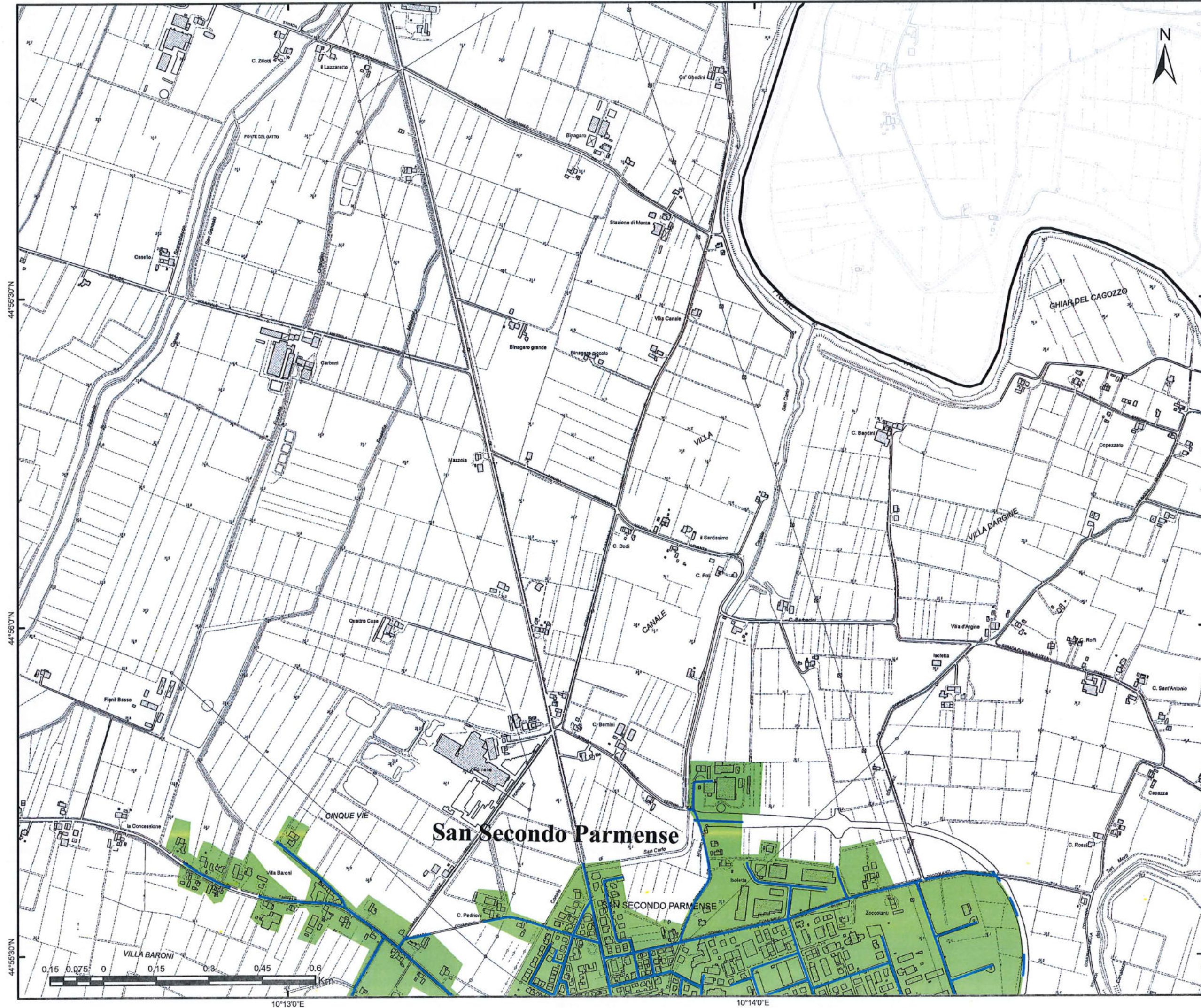

Gara CIG 72029985FC  
Bacino Territoriale  
di Parma

**FASCICOLO**

**ALLEGATI AL  
PIANO  
PROGRAMMA  
ORGANIZZATIVO  
DEL SERVIZIO**





**SERVIZIO DI SPAZZAMENTO**

COMUNE DI  
**SAN SECONDO PARMENSE**

TAVOLA  
**ELEMENTO CTR N° 181071**

SCALA <b>1:10000</b>	REVISIONE <b>1.0</b>
-------------------------	-------------------------

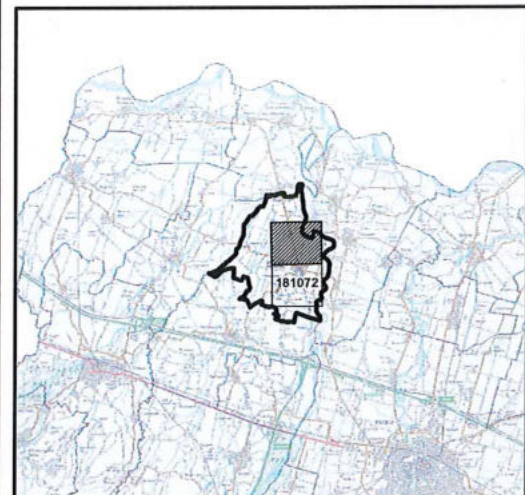
**PLANIMETRIA GENERALE**



**LEGENDA**

- STRADE SPAZZAMENTO
- Classificazione località**
- Centro abitato
- Nucleo abitato
- Località produttiva

Iren Ambiente S.p.A.  
L'Amministratore Delegato  
Roberto Paterlini





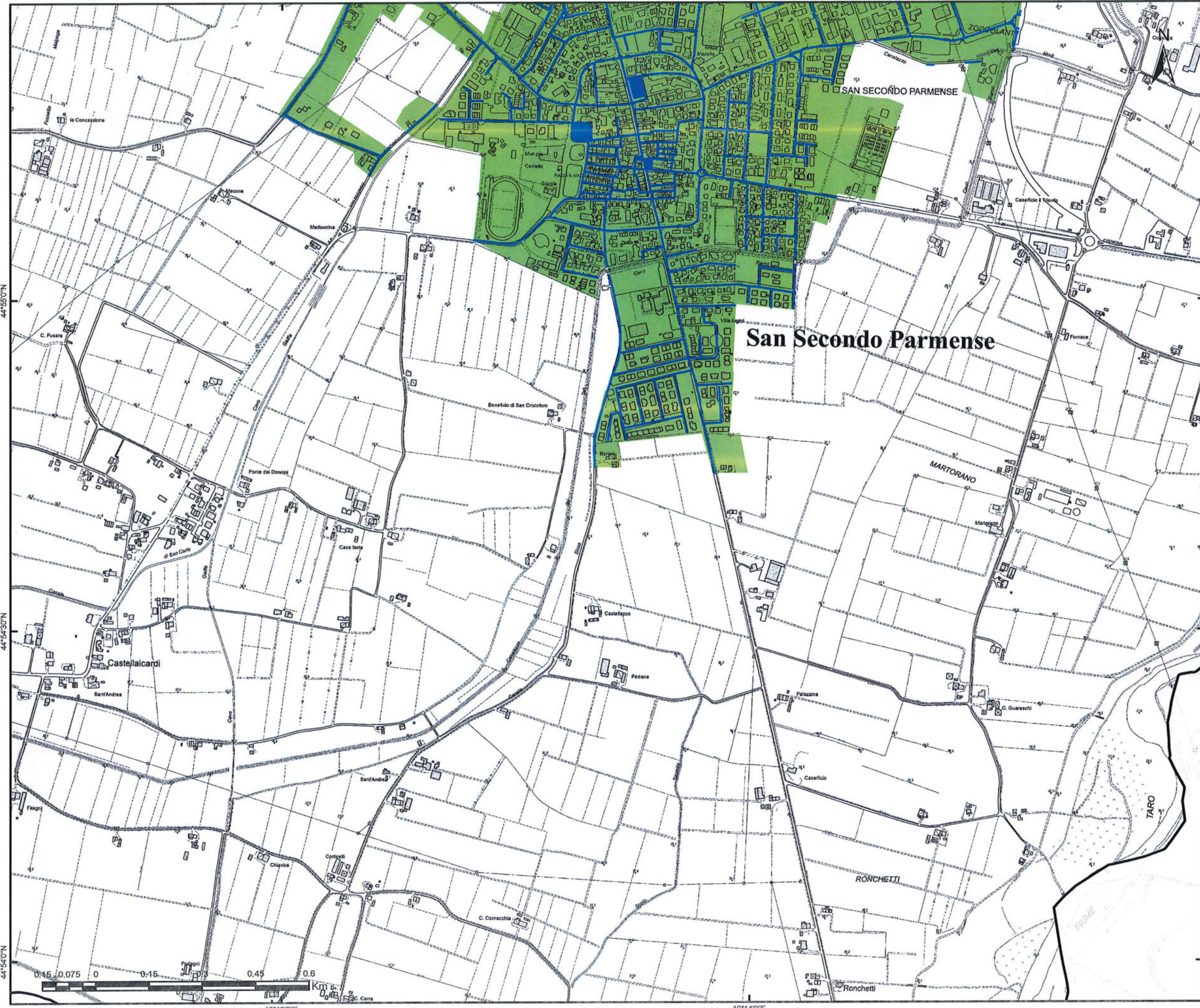

Gara CIG 72029985FC  
Bacino Territoriale  
di Parma

FASCICOLO

ALLEGATI AL  
PIANO  
PROGRAMMA  
ORGANIZZATIVO  
DEL SERVIZIO





**SERVIZIO DI SPAZZAMENTO**

COMUNE DI  
**SAN SECONDO PARMENSE**

TAVOLA  
**ELEMENTO CTR N° 181072**

SCALA <b>1:10000</b>	REVISIONE <b>1.0</b>
-------------------------	-------------------------

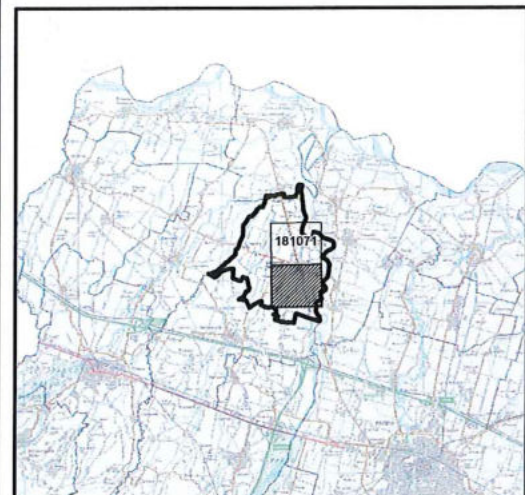
**PLANIMETRIA GENERALE**



**LEGENDA**

- STRADE SPAZZAMENTO
- Classificazione località**
- Centro abitato
- Nucleo abitato
- Località produttiva

Iren Ambiente S.p.A.  
L'Amministratore Delegato  
Roberto Paterlini





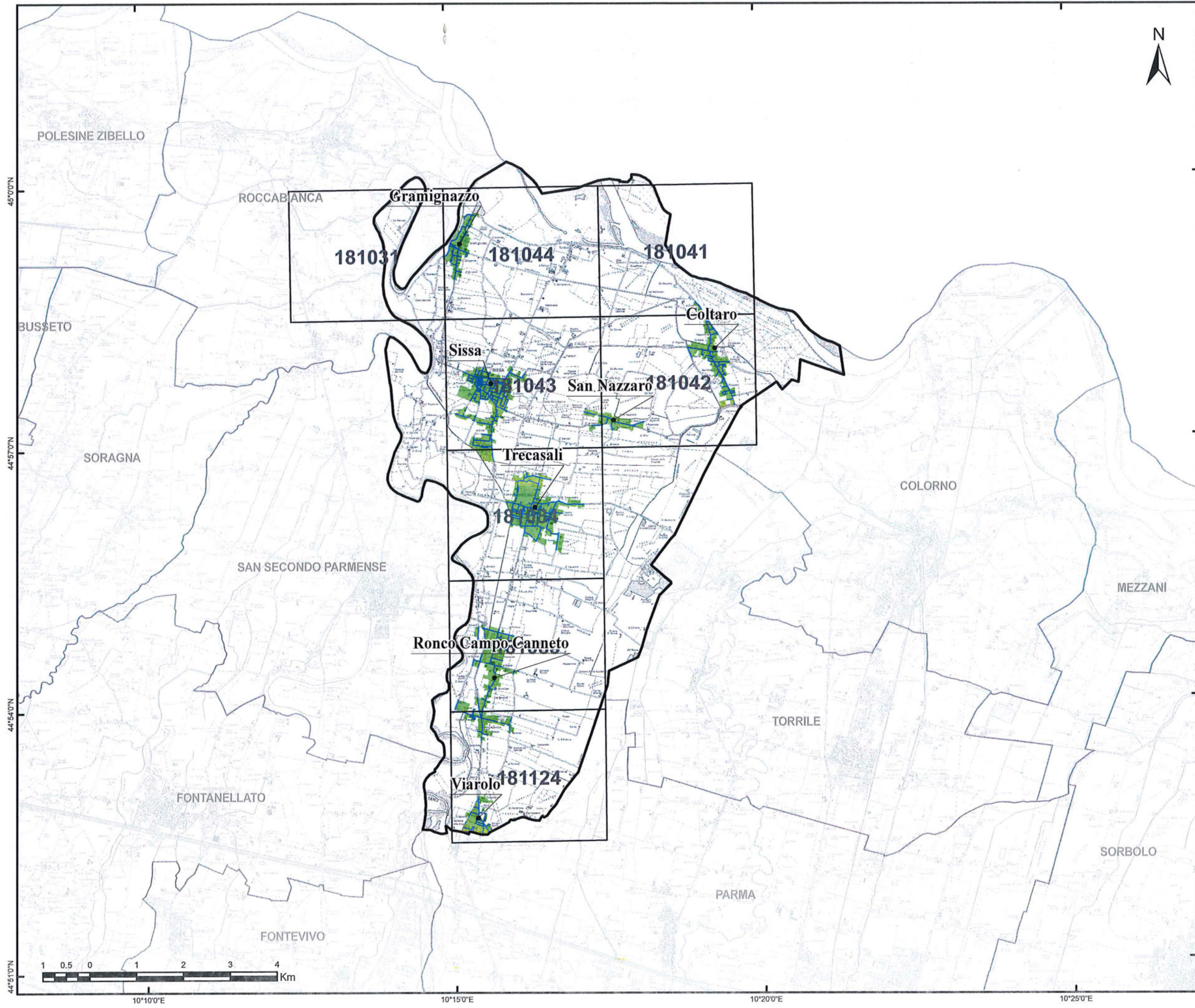

Gara CIG 72029985FC  
Bacino Territoriale  
di Parma

**1**  
FASCICOLO  
ALLEGATI AL  
PIANO  
PROGRAMMA  
ORGANIZZATIVO  
DEL SERVIZIO



**SERVIZIO DI SPAZZAMENTO**

COMUNE DI  
**SISSA TRECASALI**

TAVOLA  
**PLANIMETRIA GENERALE**

SCALA <b>1:75000</b>	REVISIONE <b>1.0</b>
-------------------------	-------------------------

**LEGENDA**

- STRADE SPAZZAMENTO
- CTR
- Classificazione località**
- Centro abitato
- Nucleo abitato
- Località produttiva

Iren Ambiente S.p.A.  
L'Amministratore Delegato  
Rodolfo Paterlini



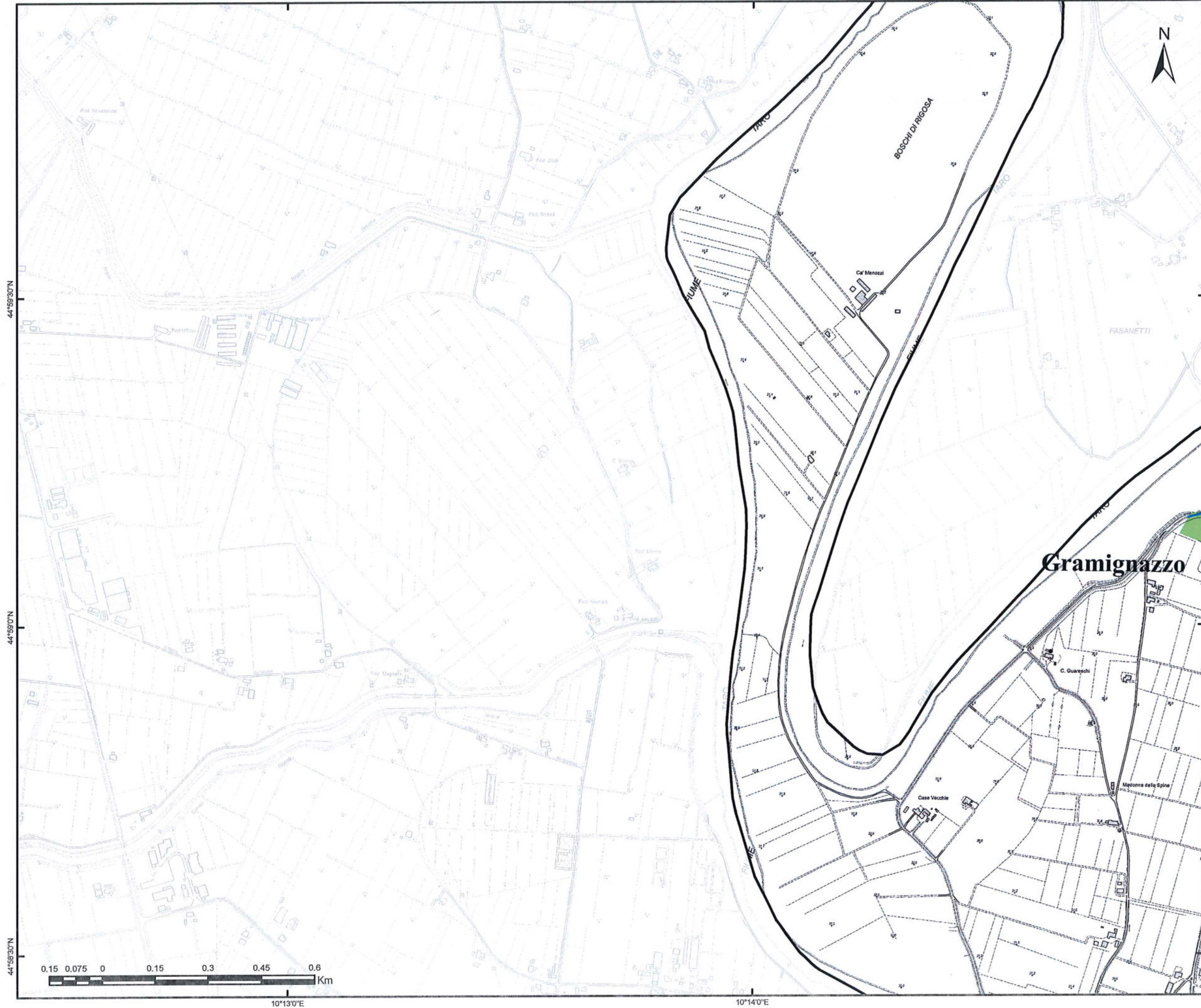

Gara CIG 72029985FC  
Bacino Territoriale  
di Parma

**FASCICOLO**

**ALLEGATI AL  
PIANO  
PROGRAMMA  
ORGANIZZATIVO  
DEL SERVIZIO**





**SERVIZIO DI SPAZZAMENTO**

COMUNE DI  
**SISSA TRECASALI**

TAVOLA  
**ELEMENTO CTR N° 181031**

SCALA <b>1:10000</b>	REVISIONE <b>1.0</b>
-------------------------	-------------------------

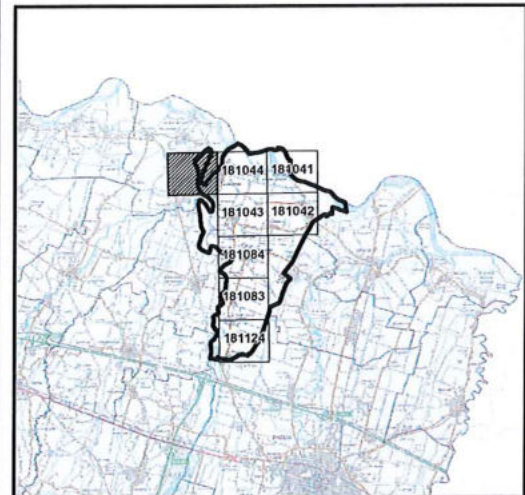
**PLANIMETRIA GENERALE**



**LEGENDA**

- STRADE SPAZZAMENTO
- Classificazione località**
- Centro abitato
- Nucleo abitato
- Località produttiva

Iren Ambiente S.p.A.  
L'Amministratore Delegato  
Roberto Paterlini

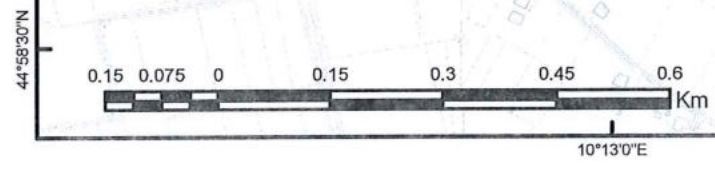

44°59'30"N

44°59'0"N

44°58'30"N

10°18'0"E

10°19'0"E



Gara CIG 72029985FC  
Bacino Territoriale  
di Parma

**1** ALLEGATI AL  
PIANO  
PROGRAMMA  
ORGANIZZATIVO  
DEL SERVIZIO



**SERVIZIO DI SPAZZAMENTO**

COMUNE DI  
**SISSA TRECASALI**

TAVOLA  
**ELEMENTO CTR N° 181041**

SCALA  
**1:10000**

REVISIONE  
**1.0**

**PLANIMETRIA GENERALE**

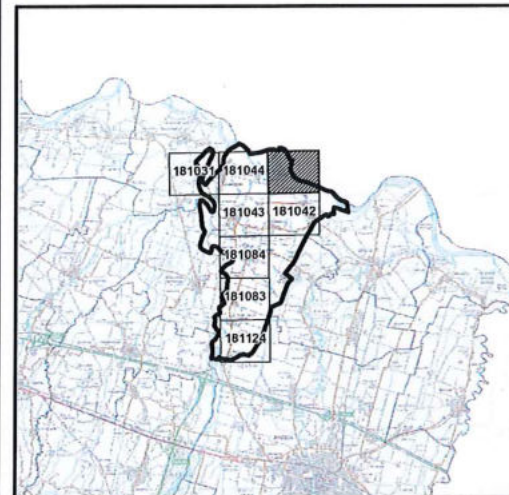

**LEGENDA**

- STRADE SPAZZAMENTO
- Classificazione località**
- Centro abitato
- Nucleo abitato
- Località produttiva

Iren Ambiente S.p.A.  
L'Amministratore Delegato  
Roberto Paterlini





Gara CIG 72029985FC  
Bacino Territoriale  
di Parma

**1**  
FASCICOLO

ALLEGATI AL  
PIANO  
PROGRAMMA  
ORGANIZZATIVO  
DEL SERVIZIO

**SERVIZIO DI SPAZZAMENTO**

COMUNE DI  
**SISSA TRECASALI**

TAVOLA  
**ELEMENTO CTR N° 181042**

SCALA <b>1:10000</b>	REVISIONE <b>1.0</b>
-------------------------	-------------------------

**PLANIMETRIA GENERALE**

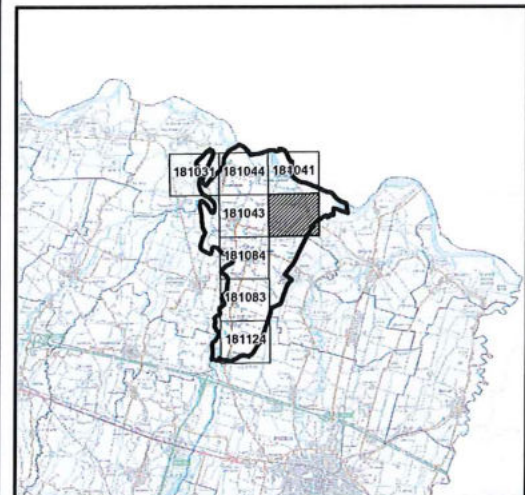

**LEGENDA**

- STRADE SPAZZAMENTO
- Classificazione località**
- Centro abitato
- Nucleo abitato
- Località produttiva

Iren Ambiente S.p.A.  
L'Amministratore Delegato  
Roberto Paterlini



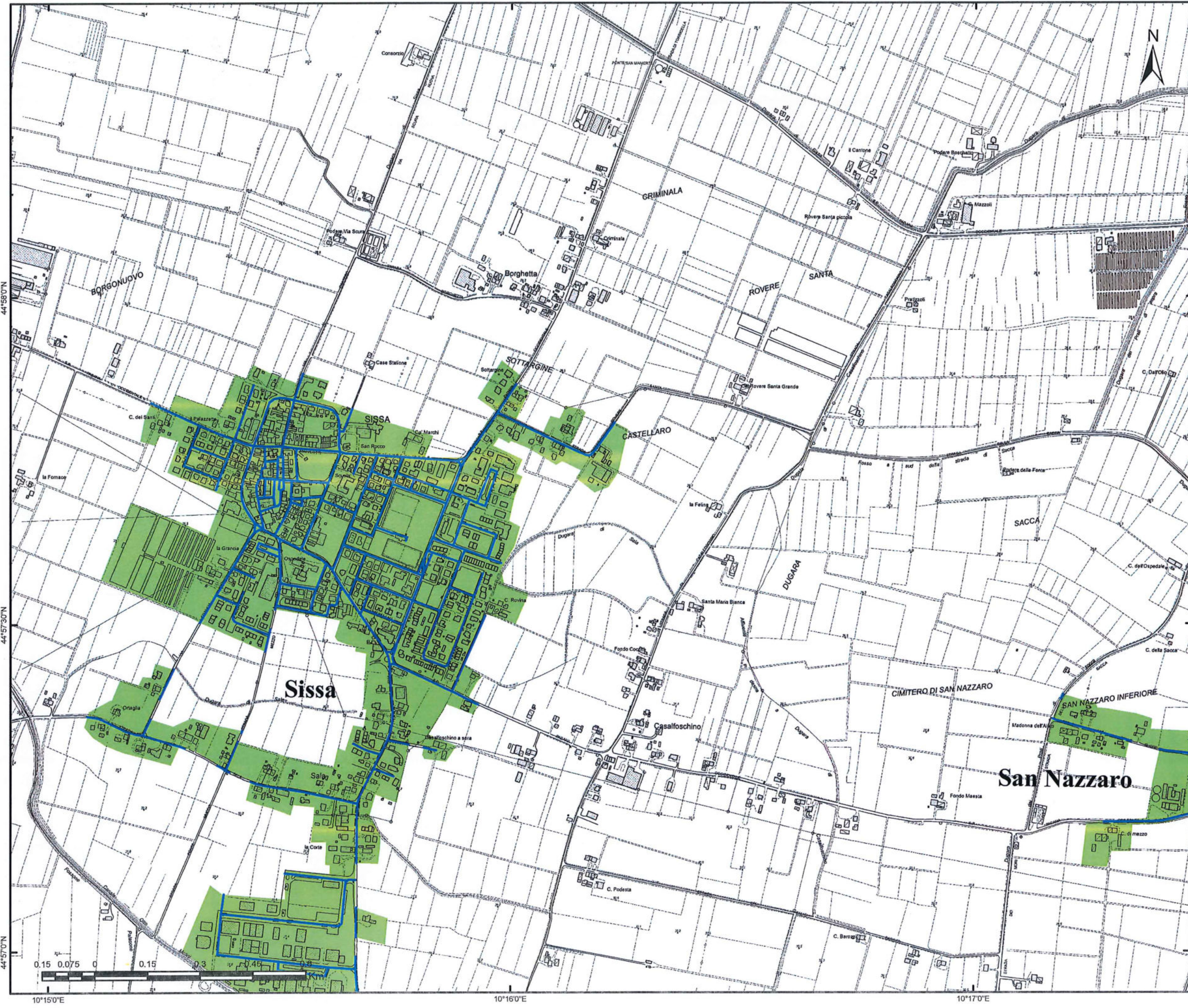

Gara CIG 72029985FC  
Bacino Territoriale  
di Parma

FASCICOLO

ALLEGATI AL  
PIANO  
PROGRAMMA  
ORGANIZZATIVO  
DEL SERVIZIO

**SERVIZIO DI SPAZZAMENTO**

COMUNE DI  
**SISSA TRECASALI**

TAVOLA  
**ELEMENTO CTR N° 181043**

SCALA <b>1:10000</b>	REVISIONE <b>1.0</b>
-------------------------	-------------------------

**PLANIMETRIA GENERALE**

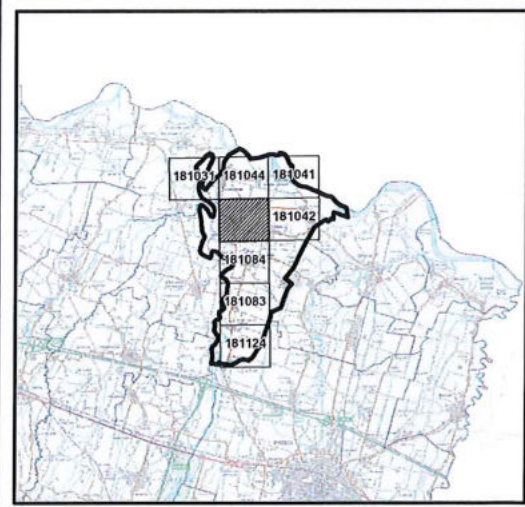

**LEGENDA**

- STRADE SPAZZAMENTO
- Classificazione località**
- Centro abitato
- Nucleo abitato
- Località produttiva

Iren Ambiente S.p.A.  
L'Amministratore Delegato  
Roberto Paterlini



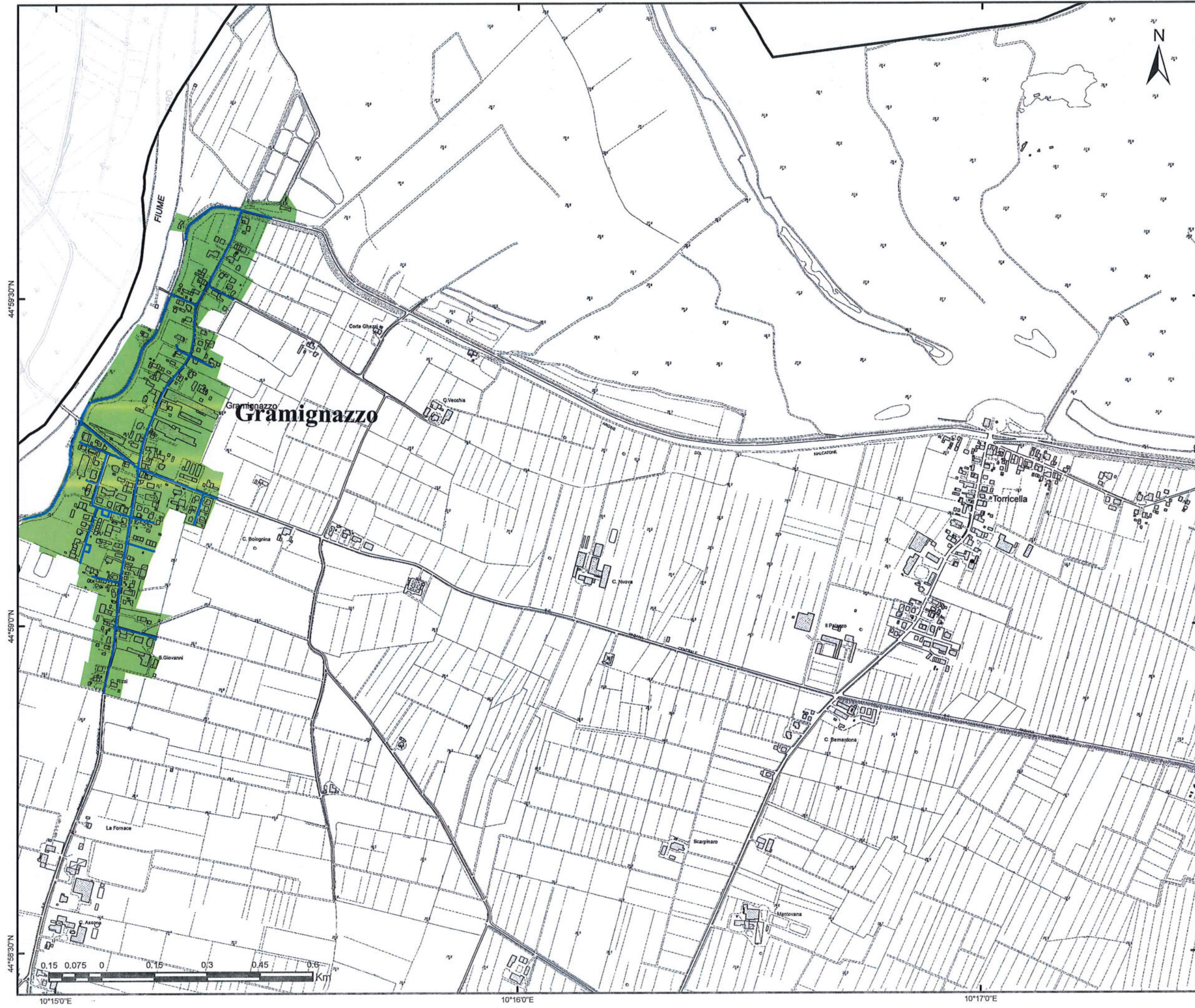

Gara CIG 72029985FC  
Bacino Territoriale  
di Parma

FASCICOLO

ALLEGATI AL  
PIANO  
PROGRAMMA  
ORGANIZZATIVO  
DEL SERVIZIO

**SERVIZIO DI SPAZZAMENTO**

COMUNE DI  
**SISSA TRECASALI**

TAVOLA  
**ELEMENTO CTR N° 181044**

SCALA  
**1:10000**

REVISIONE  
**1.0**

**PLANIMETRIA GENERALE**

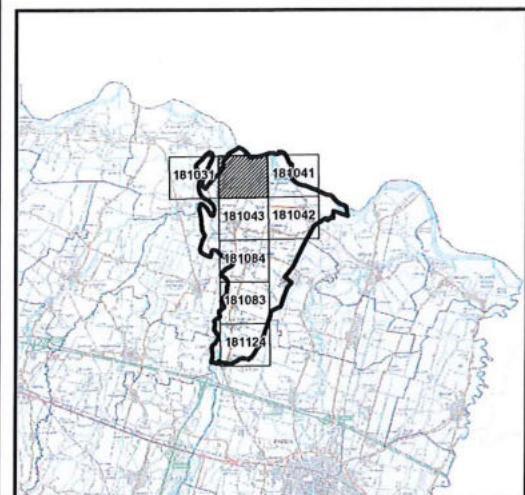

**LEGENDA**

- STRADE SPAZZAMENTO
- Classificazione località**
- Centro abitato
- Nucleo abitato
- Località produttiva

Iren Ambiente S.p.A.  
L'Amministratore Delegato  
Roberto Paterlini





Gara CIG 72029985FC  
Bacino Territoriale  
di Parma

FASCICOLO

ALLEGATI AL  
PIANO  
PROGRAMMA  
ORGANIZZATIVO  
DEL SERVIZIO

**SERVIZIO DI SPAZZAMENTO**

COMUNE DI  
**SISSA TRECASALI**

TAVOLA  
**ELEMENTO CTR N° 181083**

SCALA  
**1:10000**

REVISIONE  
**1.0**

**PLANIMETRIA GENERALE**

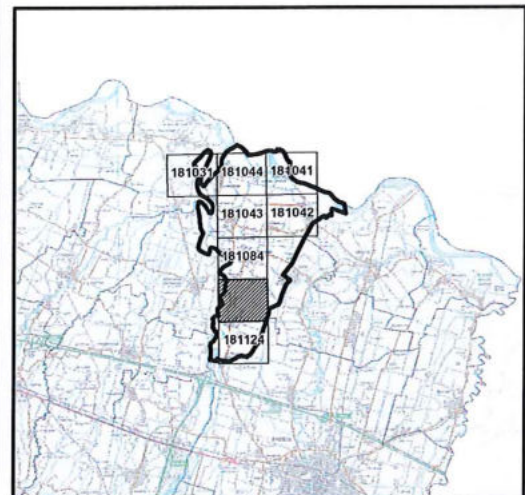

**LEGENDA**

- STRADE SPAZZAMENTO
- Classificazione località**
- Centro abitato
- Nucleo abitato
- Località produttiva

iren Ambiente S.p.A.  
L'Amministratore Delegato  
Roberto Paterlini

44°55'0"N  
44°54'30"N  
44°54'0"N

10°15'0"E      10°16'0"E      10°17'0"E



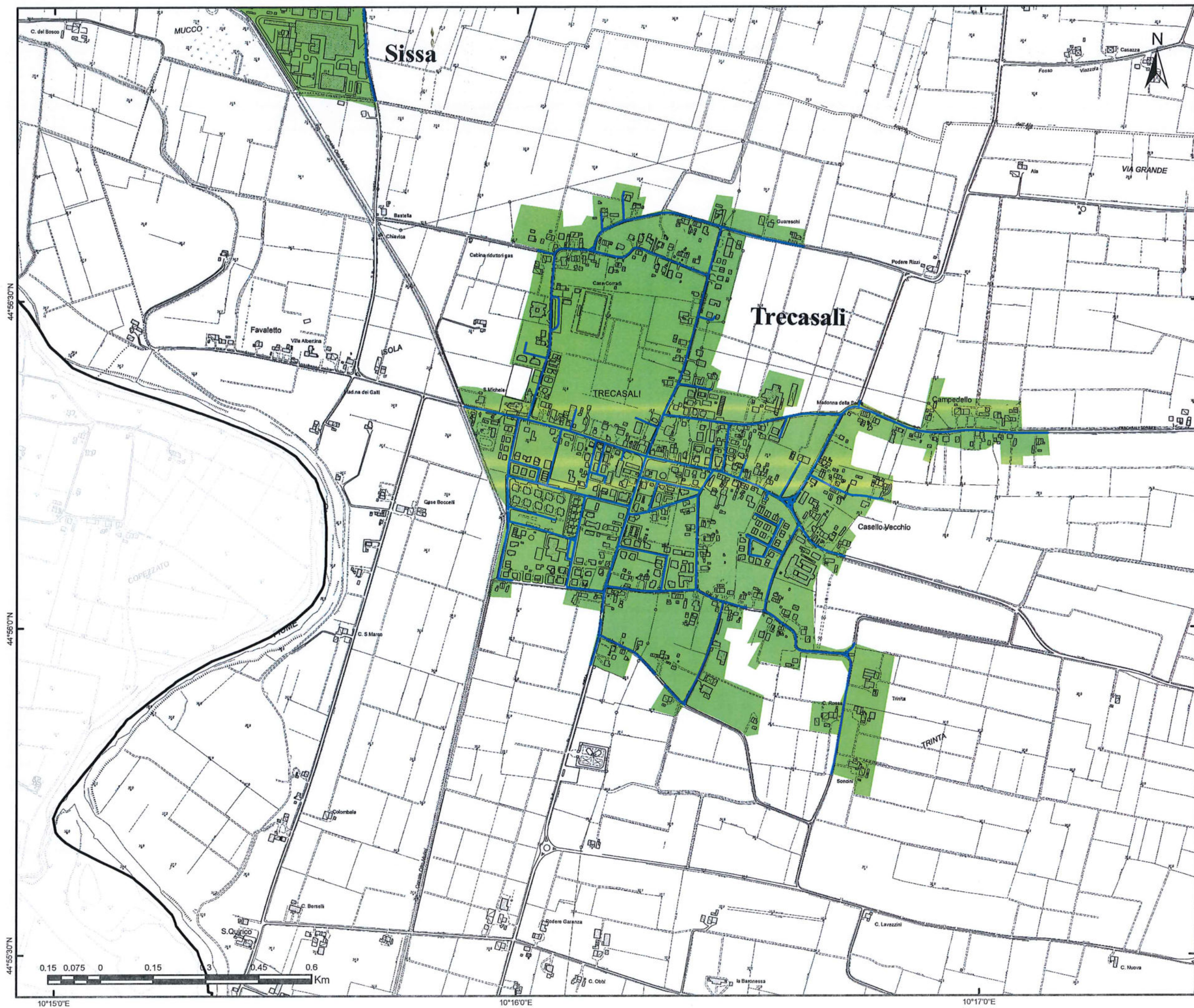

Gara CIG 72029985FC  
 Bacino Territoriale  
 di Parma

FASCICOLO

ALLEGATI AL  
 PIANO  
 PROGRAMMA  
 ORGANIZZATIVO  
 DEL SERVIZIO



**SERVIZIO DI SPAZZAMENTO**

COMUNE DI  
**SISSA TRECASALI**

TAVOLA  
**ELEMENTO CTR N° 181084**

SCALA  
**1:10000**

REVISIONE  
**1.0**

**PLANIMETRIA GENERALE**

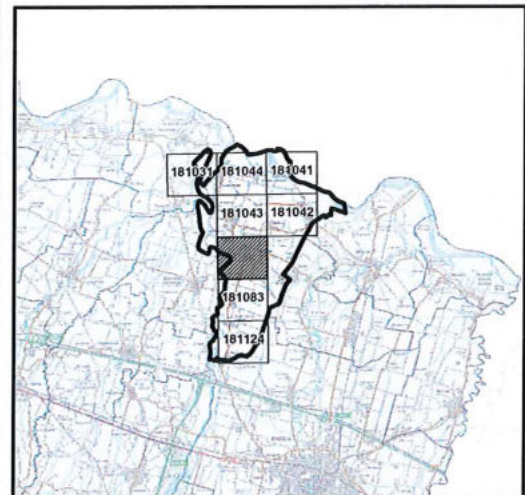

**LEGENDA**

-  STRADE SPAZZAMENTO
- Classificazione località**
-  Centro abitato
-  Nucleo abitato
-  Località produttiva

iren Ambiente S.p.A.  
 L'Amministrazione Delegata  
 Roberto Paterlini



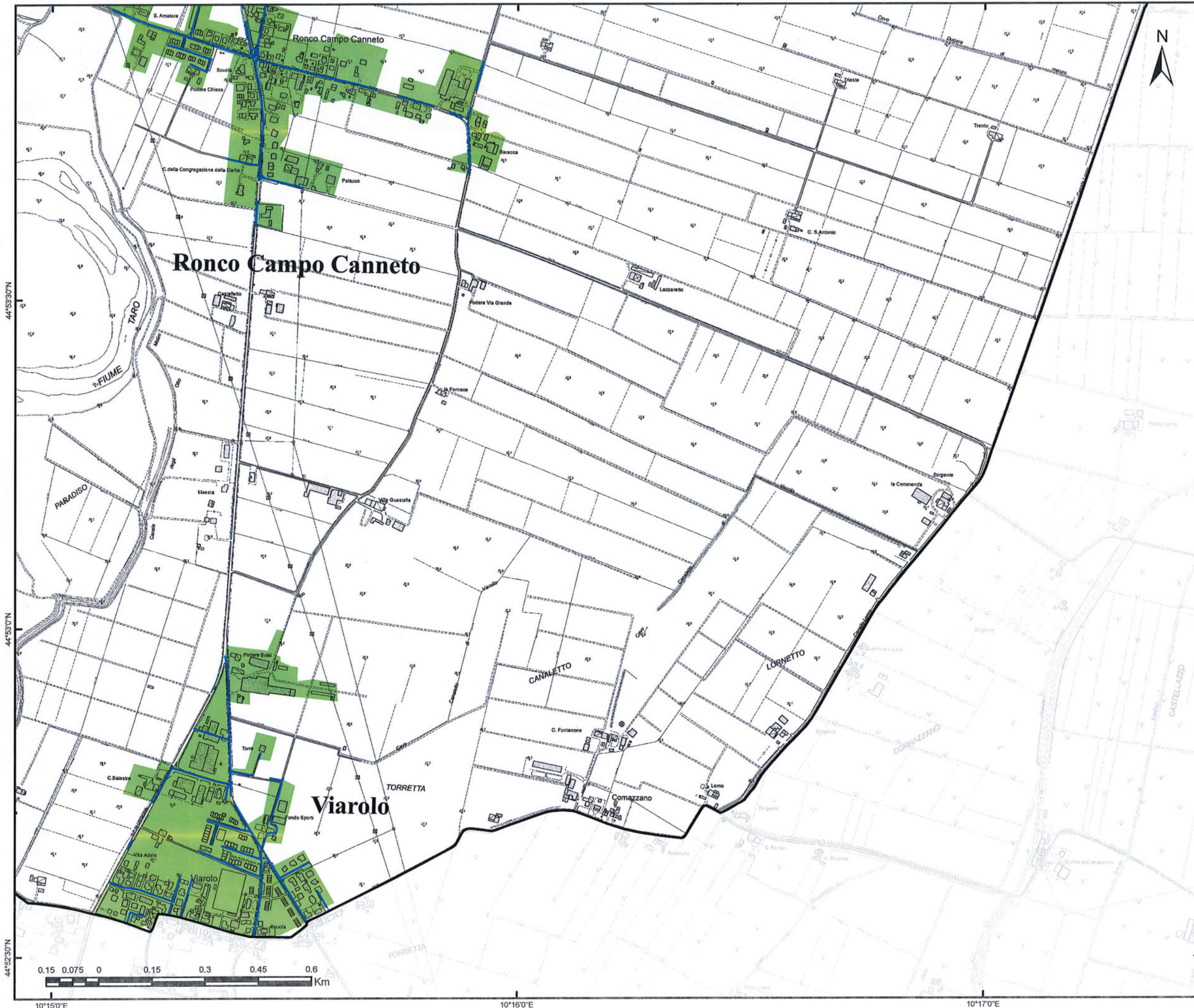

Gara CIG 72029985FC  
Bacino Territoriale  
di Parma

**FASCICOLO**

**ALLEGATI AL  
PIANO  
PROGRAMMA  
ORGANIZZATIVO  
DEL SERVIZIO**

**SERVIZIO DI SPAZZAMENTO**

COMUNE DI  
**SISSA TRECASALI**

TAVOLA  
**ELEMENTO CTR N° 181124**

SCALA <b>1:10000</b>	REVISIONE <b>1.0</b>
-------------------------	-------------------------

**PLANIMETRIA GENERALE**

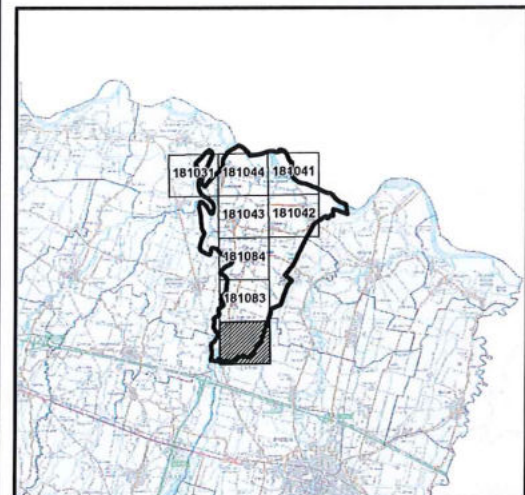

**LEGENDA**

- STRADE SPAZZAMENTO
- Classificazione località**
- Centro abitato
- Nucleo abitato
- Località produttiva

Iren Ambiente S.p.A.  
L'Amministratore Delegato  
Roberto Paterlini