

Gestione dei rifiuti urbani nel bacino territoriale di Parma



**ALLEGATO B.7 AL DISCIPLINARE TECNICO
CARTOGRAFIA DEI SERVIZI DI SPAZZAMENTO**

SUB-ALLEGATO B.4

GARA CIG:
72029985FC

Bacino Territoriale
di Parma

FASCICOLO

**ALLEGATI AL
PIANO
PROGRAMMA
ORGANIZZATIVO
DEL SERVIZIO**



**iren**

**ALLEGATI CARTOGRAFICI F1.2
ATLANTE CARTOGRAFICO**

PARTE B

**ALLEGATI CARTOGRAFICI
SPAZZAMENTO**

SEZIONE B.4

**SPAZZAMENTO COMUNI DA
CORNIGLIO A MONCHIO DELLE
CORTI**

Iren Ambiente S.p.A.
L'Amministratore Delegato
Roberto Paterlini



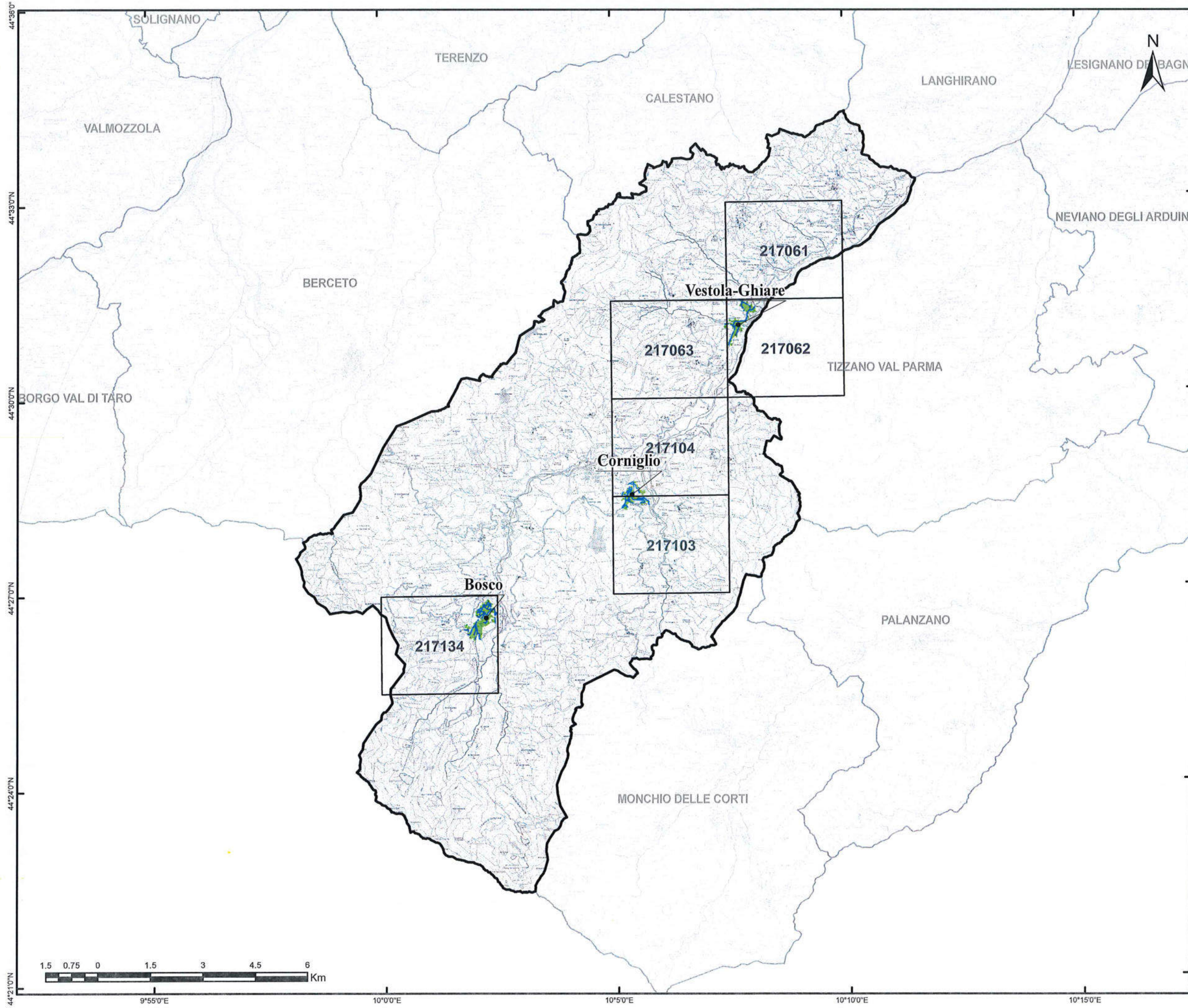

Gara CIG 72029985FC
Bacino Territoriale
di Parma

FASCICOLO

ALLEGATI AL
PIANO
PROGRAMMA
ORGANIZZATIVO
DEL SERVIZIO

SERVIZIO DI SPAZZAMENTO

COMUNE DI
CORNIGLIO

TAVOLA
PLANIMETRIA GENERALE

SCALA
1:100000

REVISIONE
1.0

LEGENDA

- STRADE SPAZZAMENTO
- CTR
- Classificazione località**
- Centro abitato
- Nucleo abitato
- Località produttiva

Iren Ambiente S.p.A.
L'Amministratore Delegato
Roberto Paterlini

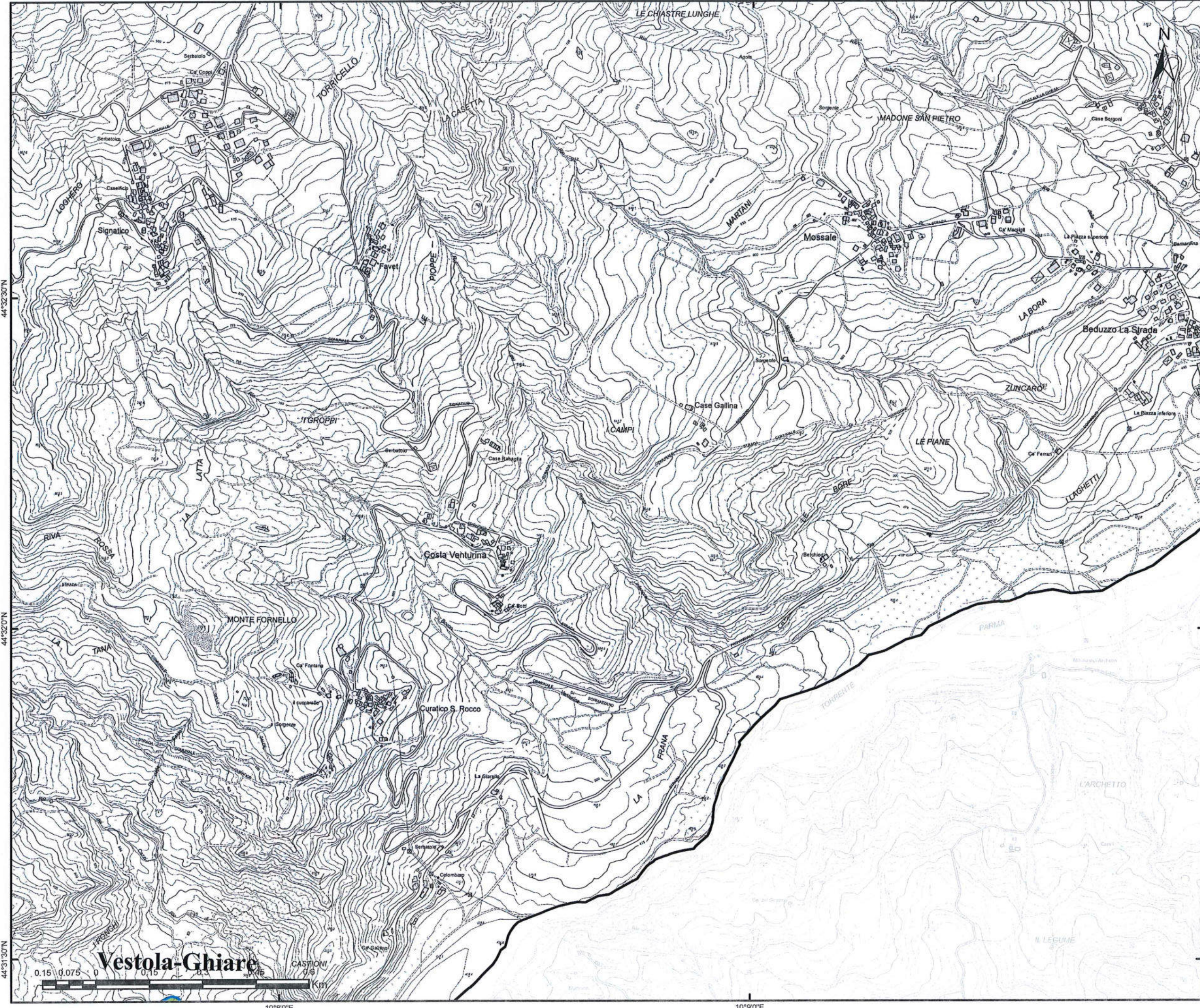

Gara CIG 72029985FC
 Bacino Territoriale
 di Parma

FASCICOLO

ALLEGATI AL
 PIANO
 PROGRAMMA
 ORGANIZZATIVO
 DEL SERVIZIO





SERVIZIO DI SPAZZAMENTO

COMUNE DI
CORNIGLIO

TAVOLA
ELEMENTO CTR N° 217061

SCALA 1:10000	REVISIONE 1.0
------------------	------------------

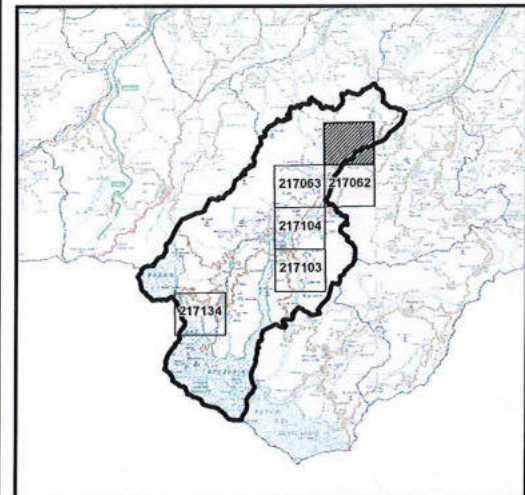
PLANIMETRIA GENERALE



LEGENDA

- STRADE SPAZZAMENTO
- Classificazione località**
- Centro abitato
- Nucleo abitato
- Località produttiva

Iren Ambiente S.p.A.
 L'Amministratore Delegato
 Roberto Paterlini



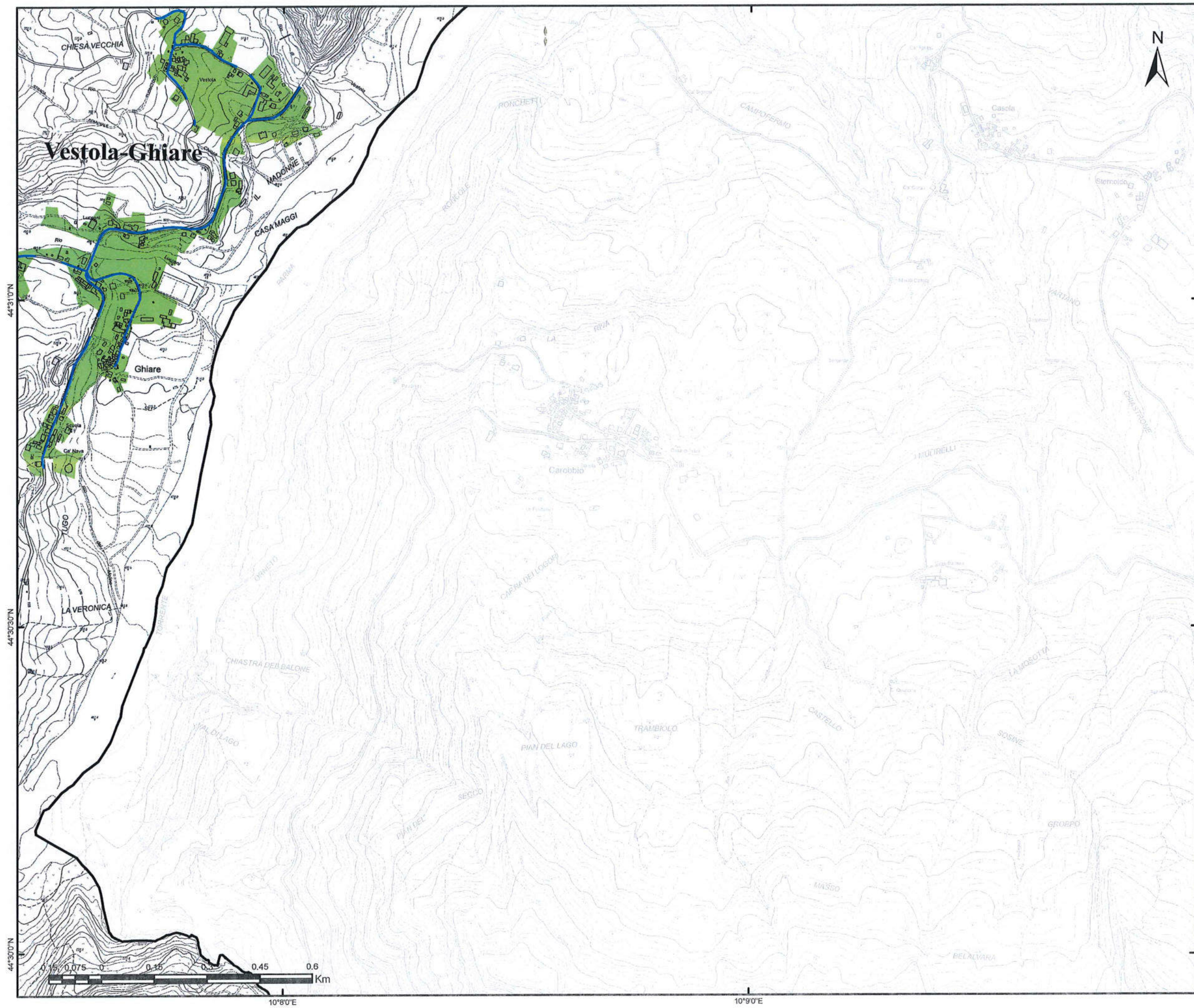

Gara CIG 72029985FC
Bacino Territoriale
di Parma

FASCICOLO

ALLEGATI AL
PIANO
PROGRAMMA
ORGANIZZATIVO
DEL SERVIZIO



SERVIZIO DI SPAZZAMENTO

COMUNE DI
CORNIGLIO

TAVOLA
ELEMENTO CTR N° 217062

SCALA
1:10000

REVISIONE
1.0

PLANIMETRIA GENERALE

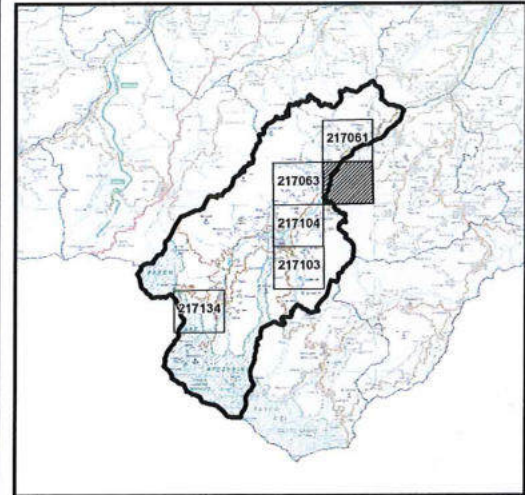

LEGENDA

- STRADE SPAZZAMENTO
- Classificazione località**
- Centro abitato
- Nucleo abitato
- Località produttiva

Iren Ambiente S.p.A.
L'Amministratore Delegato
Roberta Paterlini

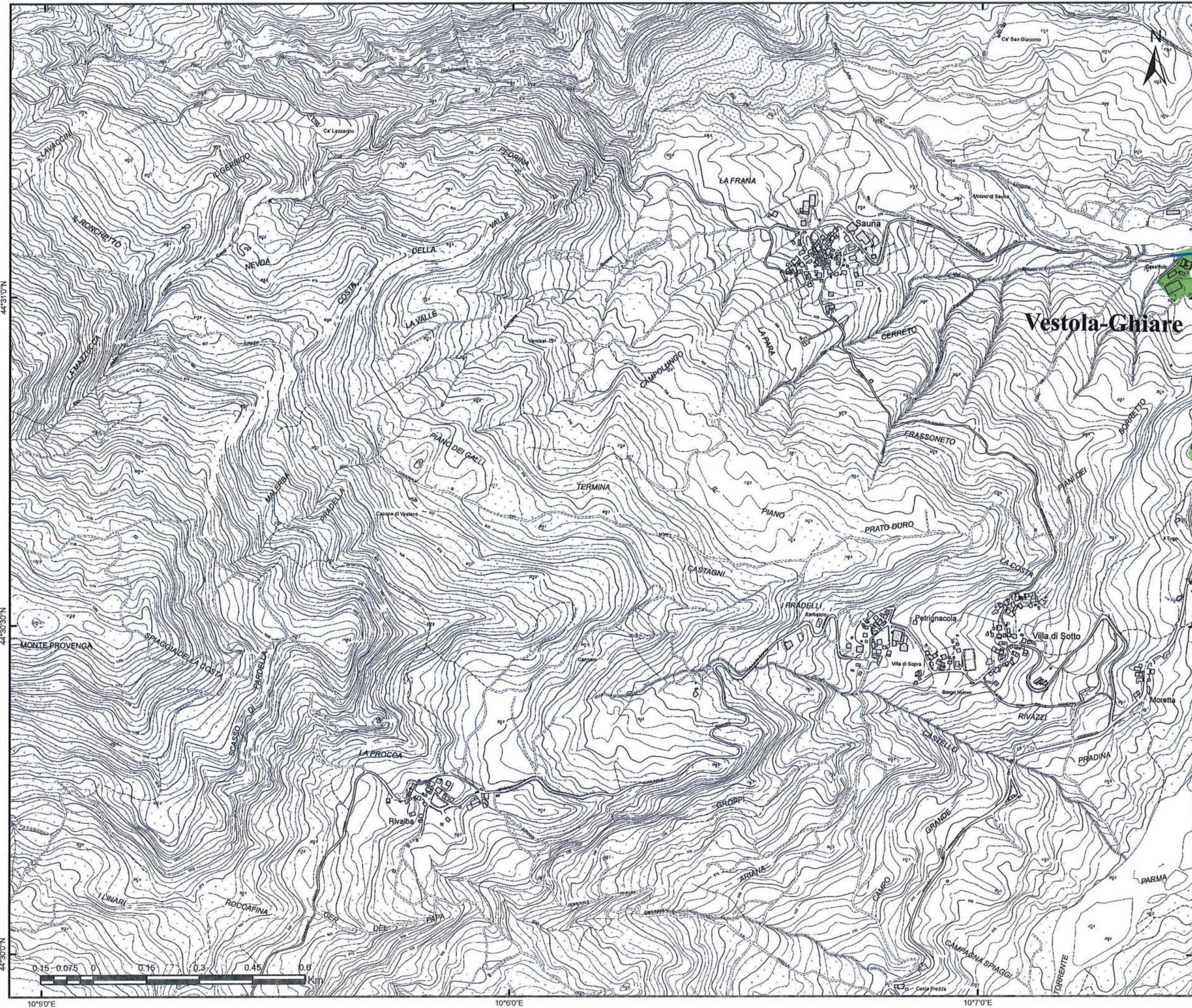

Gara CIG 72029985FC
Bacino Territoriale
di Parma

FASCICOLO

ALLEGATI AL
PIANO
PROGRAMMA
ORGANIZZATIVO
DEL SERVIZIO



SERVIZIO DI SPAZZAMENTO

COMUNE DI
CORNIGLIO

TAVOLA
ELEMENTO CTR N° 217063

SCALA
1:10000

REVISIONE
1.0

PLANIMETRIA GENERALE

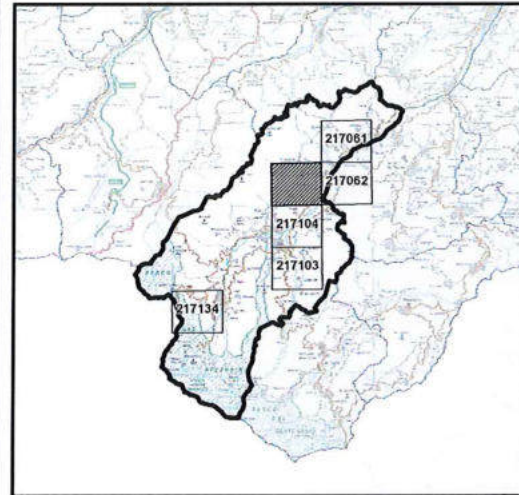

LEGENDA

-  STRADE SPAZZAMENTO
- Classificazione località**
-  Centro abitato
-  Nucleo abitato
-  Località produttiva

iren Ambiente S.p.A.
L'Amministratore Delegato
Roberto Paterlini

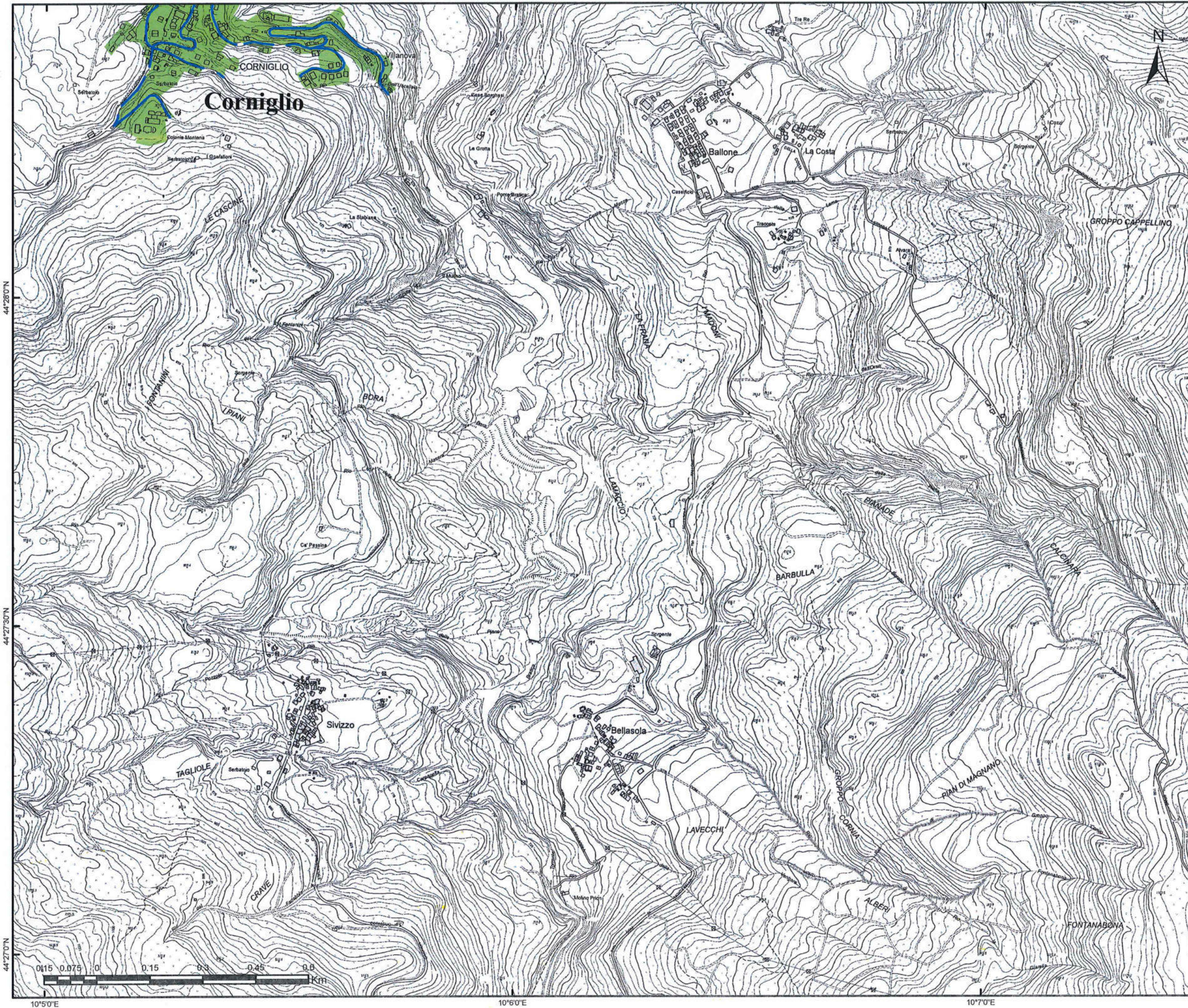

Gara CIG 72029985FC
Bacino Territoriale
di Parma

FASCICOLO

ALLEGATI AL
PIANO
PROGRAMMA
ORGANIZZATIVO
DEL SERVIZIO





SERVIZIO DI SPAZZAMENTO

COMUNE DI
CORNIGLIO

TAVOLA
ELEMENTO CTR N° 217103

SCALA 1:10000	REVISIONE 1.0
-------------------------	-------------------------

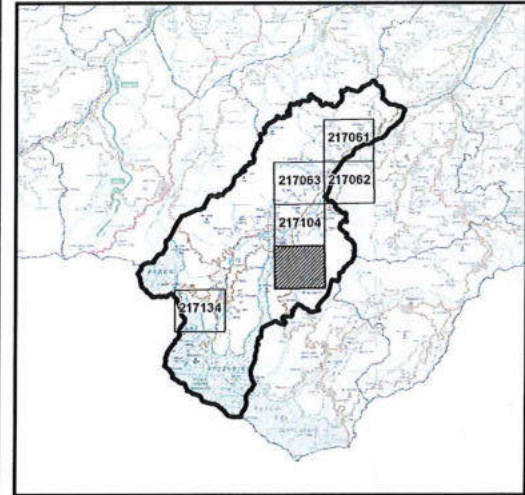
PLANIMETRIA GENERALE



LEGENDA

-  STRADE SPAZZAMENTO
- Classificazione località**
-  Centro abitato
-  Nucleo abitato
-  Località produttiva

Iren Ambiente S.p.A.
L'Amministratore Delegato
Roberto Paterini

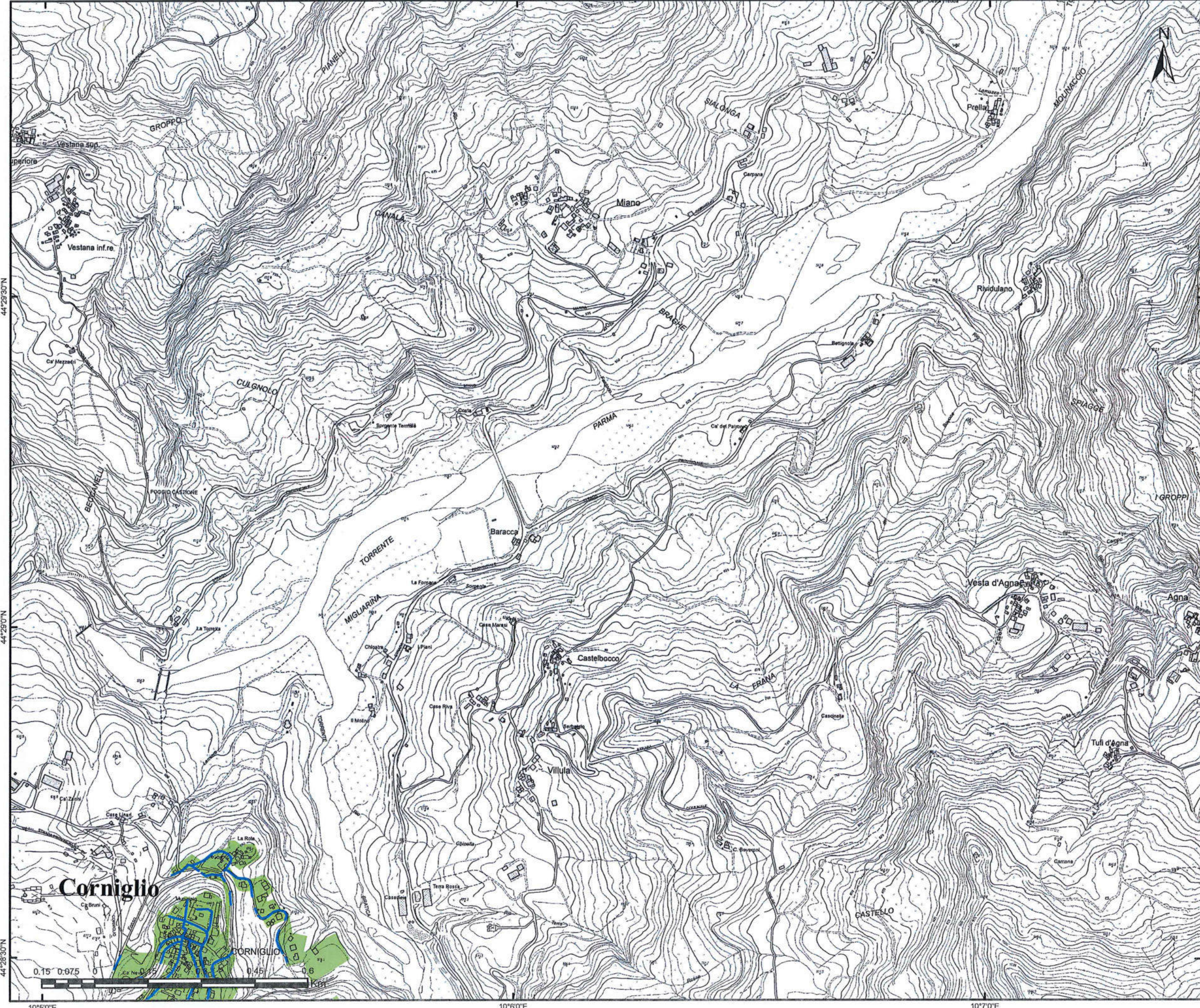

Gara CIG 72029985FC
Bacino Territoriale
di Parma

FASCICOLO

**ALLEGATI AL
PIANO
PROGRAMMA
ORGANIZZATIVO
DEL SERVIZIO**



SERVIZIO DI SPAZZAMENTO

COMUNE DI
CORNIGLIO

TAVOLA
ELEMENTO CTR N° 217104



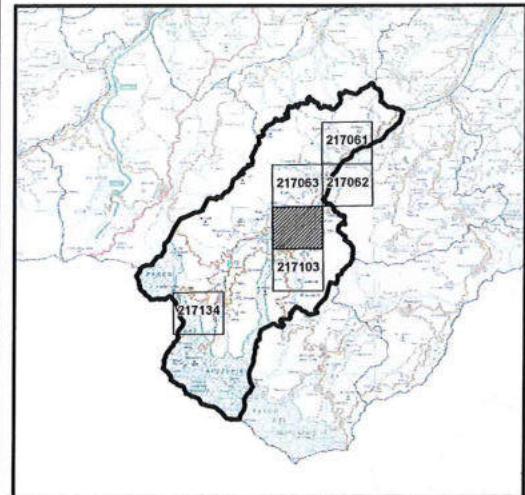

SCALA
1:10000

REVISIONE
1.0

PLANIMETRIA GENERALE



LEGENDA

-  STRADE SPAZZAMENTO
- Classificazione località**
-  Centro abitato
-  Nucleo abitato
-  Località produttiva

Iren Ambiente S.p.A.
L'Amministratore Delegato
Roberto Paterlini

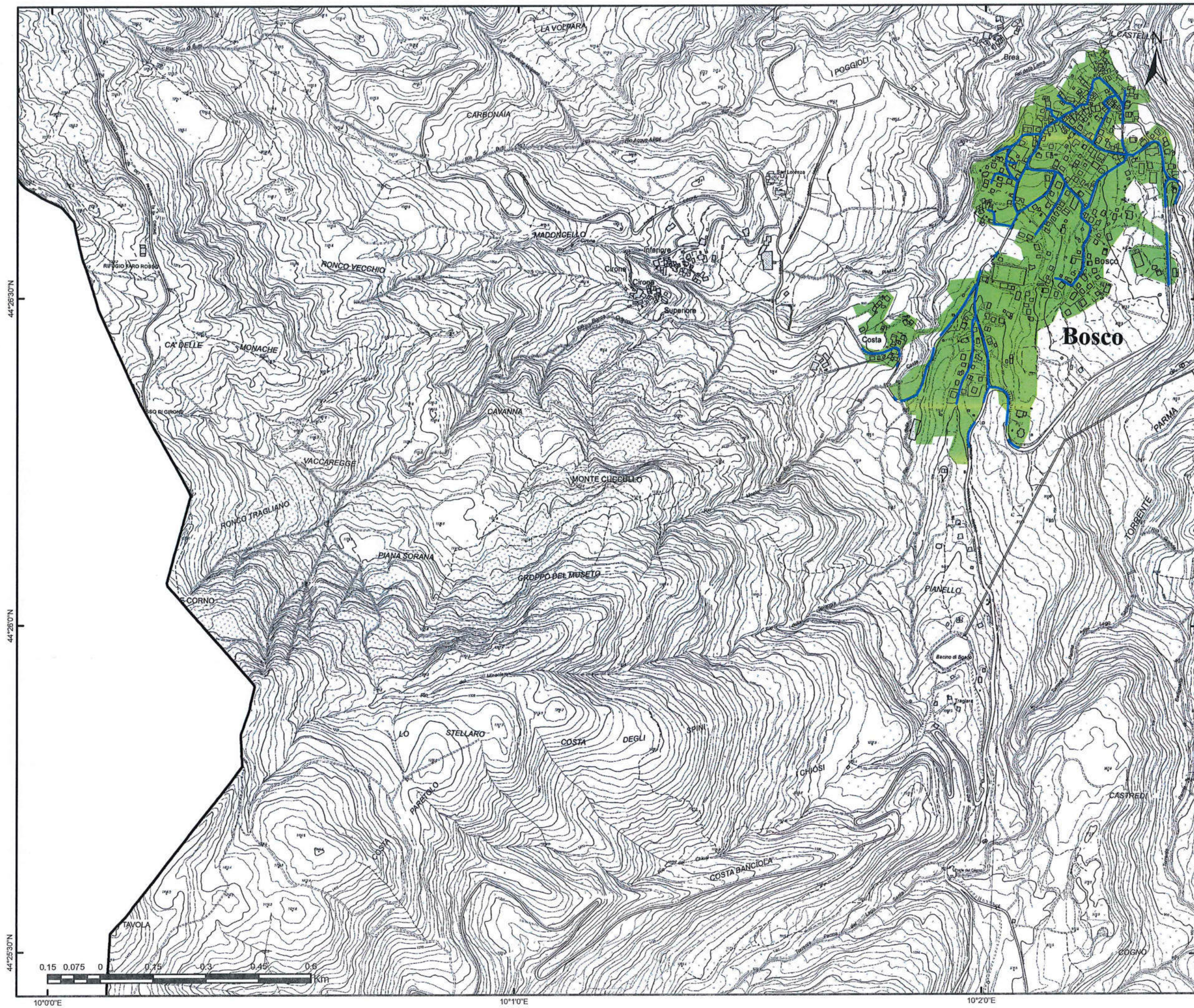

Gara CIG 72029985FC
 Bacino Territoriale
 di Parma

**ALLEGATI AL
 PIANO
 PROGRAMMA
 ORGANIZZATIVO
 DEL SERVIZIO**

FASCICOLO





SERVIZIO DI SPAZZAMENTO

COMUNE DI
CORNIGLIO

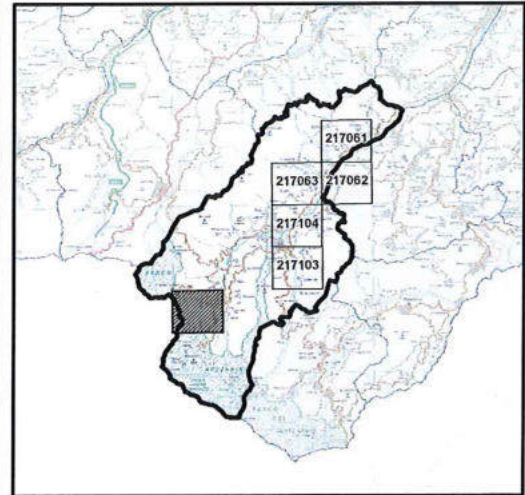

TAVOLA
ELEMENTO CTR N° 217134

SCALA 1:10000	REVISIONE 1.0
-------------------------	-------------------------

PLANIMETRIA GENERALE



LEGENDA

-  STRADE SPAZZAMENTO
- Classificazione località**
-  Centro abitato
-  Nucleo abitato
-  Località produttiva

Iren Ambiente S.p.A.
 L'Amministratore Delegato
 Roberto Paterlini



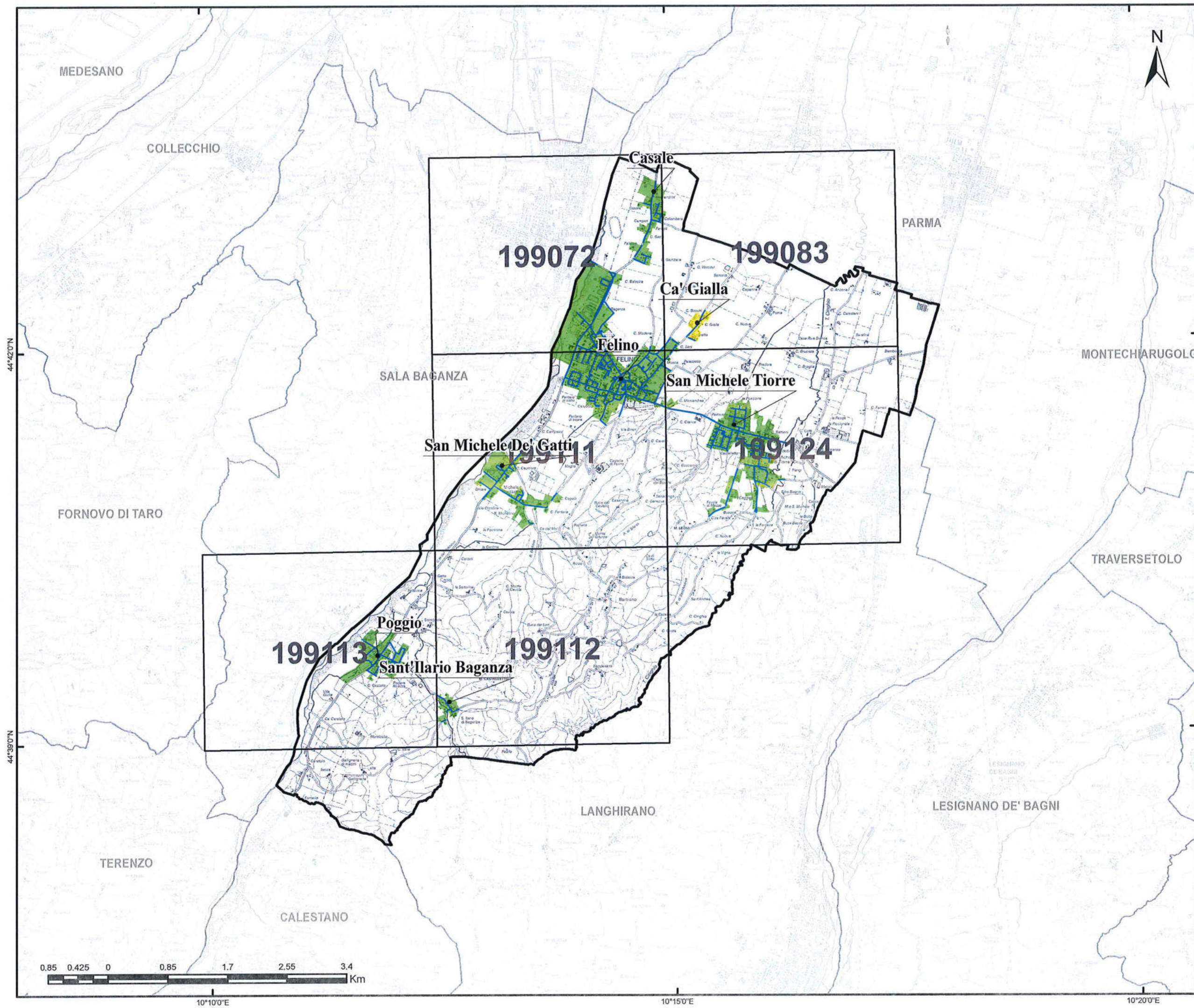

Gara CIG 72029985FC
Bacino Territoriale
di Parma

FASCICOLO

ALLEGATI AL
PIANO
PROGRAMMA
ORGANIZZATIVO
DEL SERVIZIO



SERVIZIO DI SPAZZAMENTO

COMUNE DI
FELINO

TAVOLA
PLANIMETRIA GENERALE

SCALA
1:50000

REVISIONE
1.0

LEGENDA

-  STRADE SPAZZAMENTO
-  CTR
- Classificazione località**
-  Centro abitato
-  Nucleo abitato
-  Località produttiva

iren Ambiente S.p.A.
L'Amministratore Delegato
Roberto Paterlini



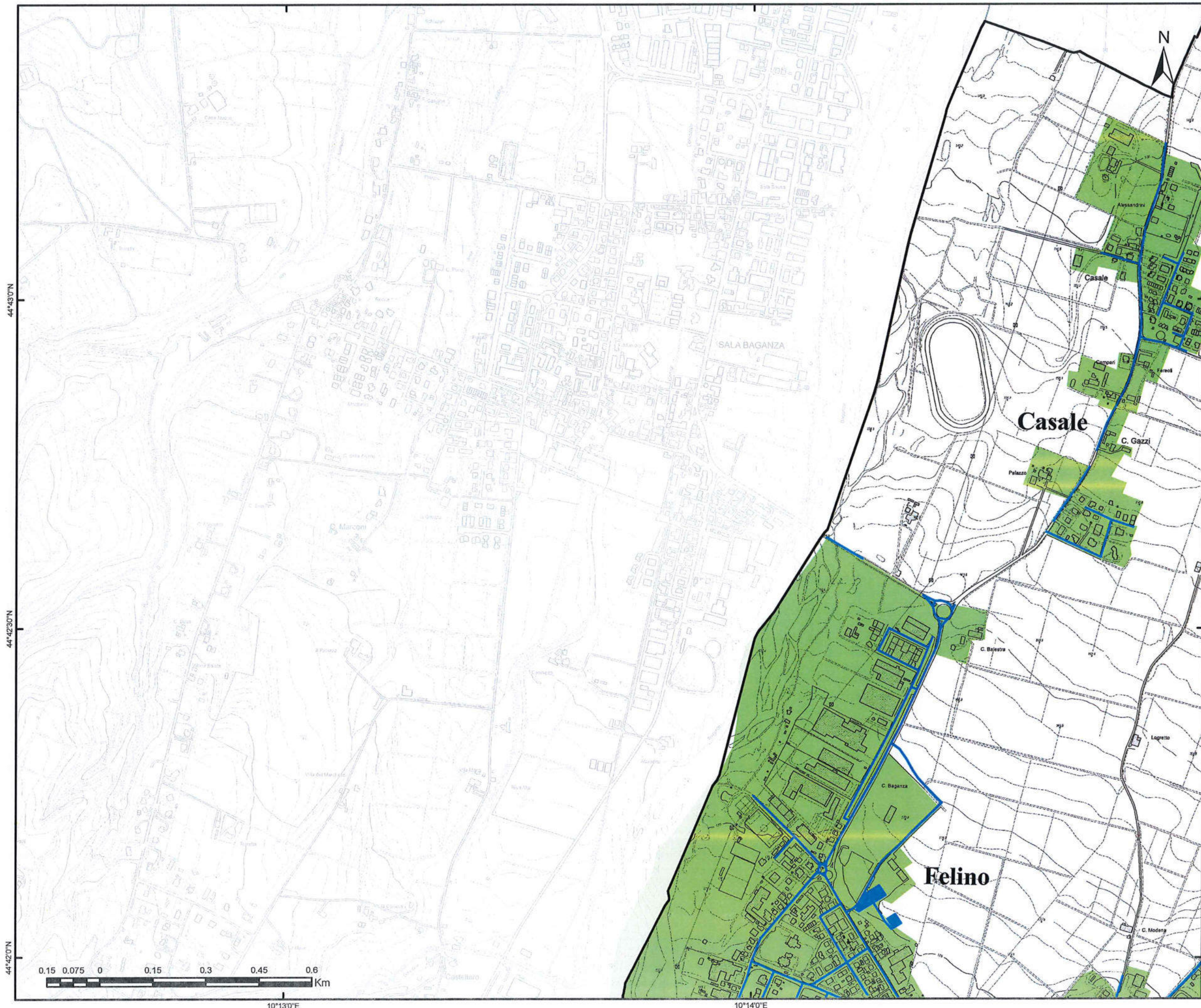

Gara CIG 72029985FC
Bacino Territoriale
di Parma

FASCICOLO

ALLEGATI AL
PIANO
PROGRAMMA
ORGANIZZATIVO
DEL SERVIZIO

SERVIZIO DI SPAZZAMENTO

COMUNE DI
FELINO

TAVOLA
ELEMENTO CTR N° 199072

SCALA
1:10000

REVISIONE
1.0

PLANIMETRIA GENERALE

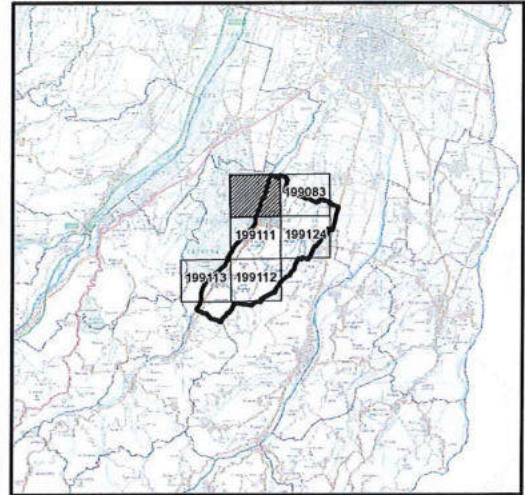

LEGENDA

- STRADE SPAZZAMENTO
- Classificazione località**
- Centro abitato
- Nucleo abitato
- Località produttiva

Iren Ambiente S.p.A.
L'Amministratore Delegato
Roberto Paterlini

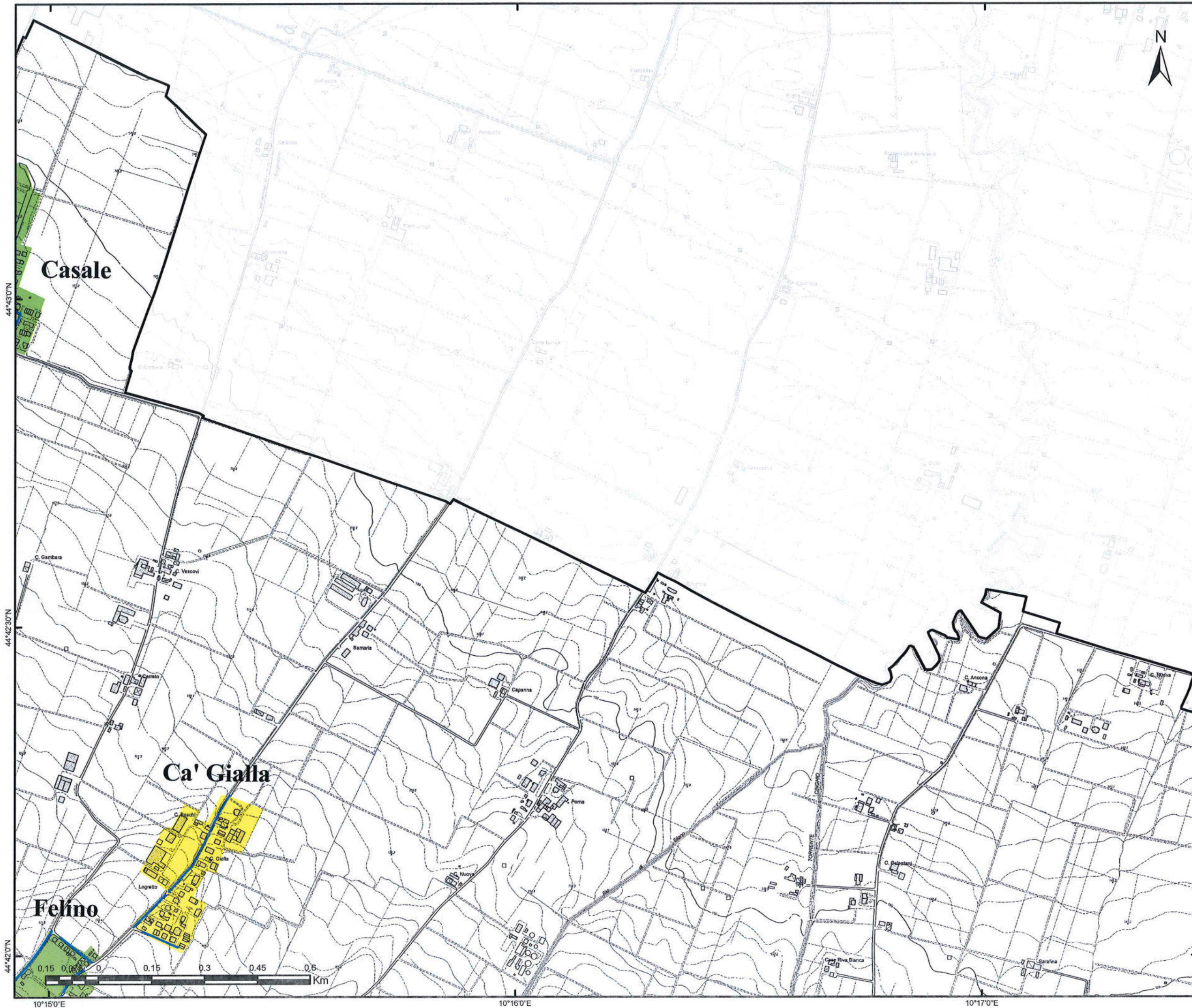

Gara CIG 72029985FC
Bacino Territoriale
di Parma

FASCICOLO

**ALLEGATI AL
PIANO
PROGRAMMA
ORGANIZZATIVO
DEL SERVIZIO**





SERVIZIO DI SPAZZAMENTO

COMUNE DI
FELINO

TAVOLA
ELEMENTO CTR N° 199083

SCALA 1:10000	REVISIONE 1.0
-------------------------	-------------------------

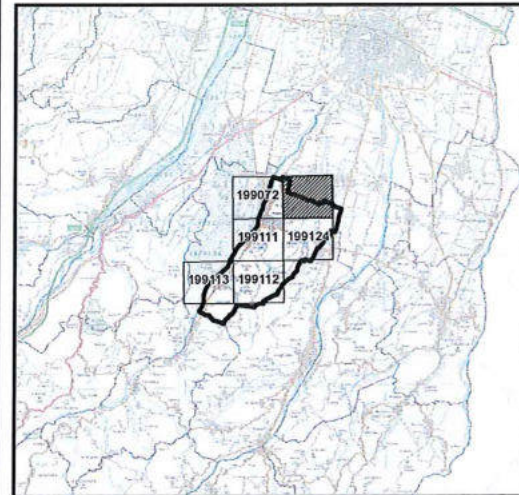
PLANIMETRIA GENERALE



LEGENDA

- STRADE SPAZZAMENTO
- Classificazione località**
- Centro abitato
- Nucleo abitato
- Località produttiva

Iren Ambiente S.p.A.
L'Amministratore Delegato
Roberto Paterlini



44°41'30"N

44°41'0"N

44°40'30"N

10°13'0"E

10°14'0"E

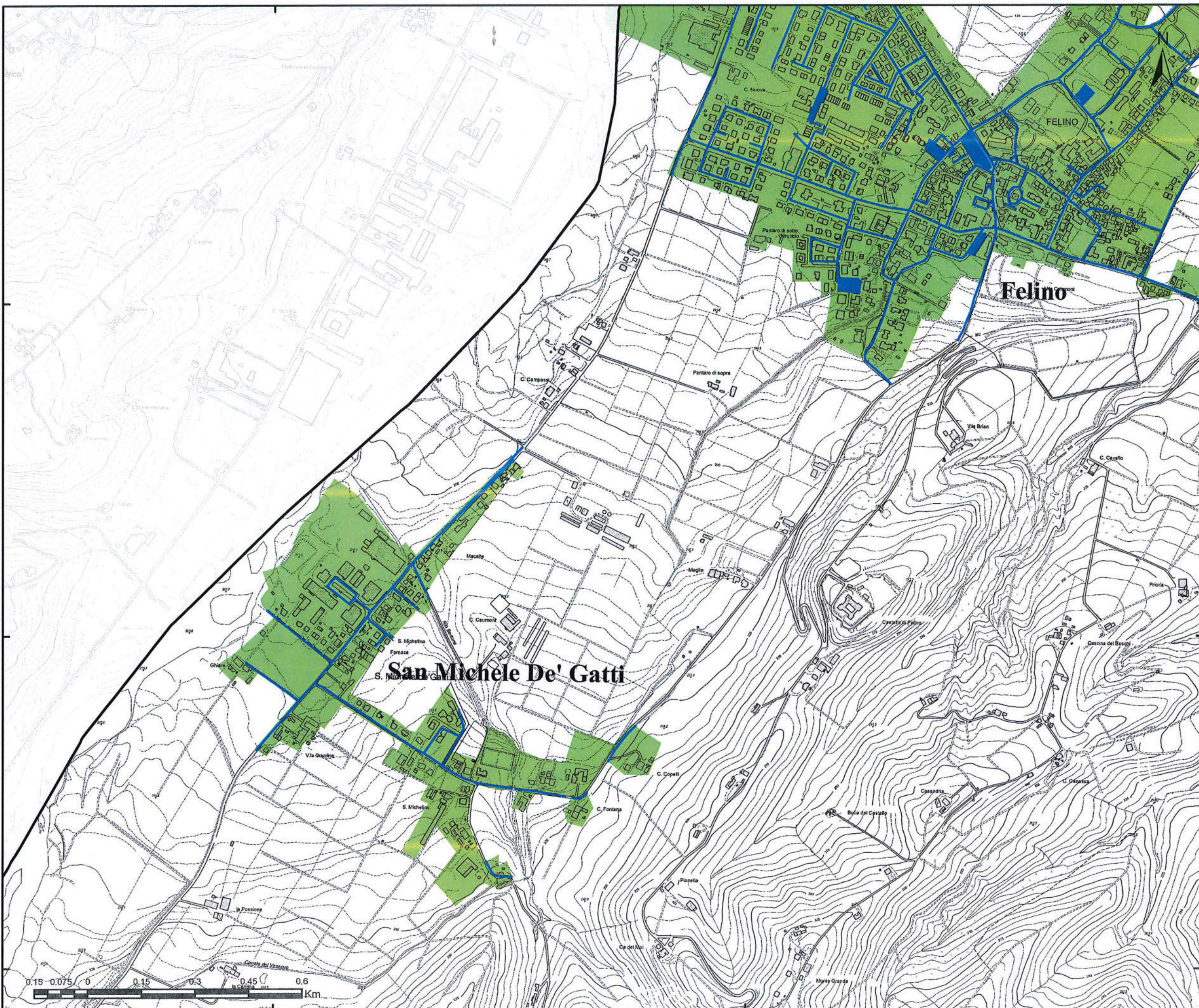

Gara CIG 72029985FC
Bacino Territoriale
di Parma

FASCICOLO

**ALLEGATI AL
PIANO
PROGRAMMA
ORGANIZZATIVO
DEL SERVIZIO**

SERVIZIO DI SPAZZAMENTO

COMUNE DI
FELINO

TAVOLA
ELEMENTO CTR N° 199111

SCALA
1:10000

REVISIONE
1.0

PLANIMETRIA GENERALE

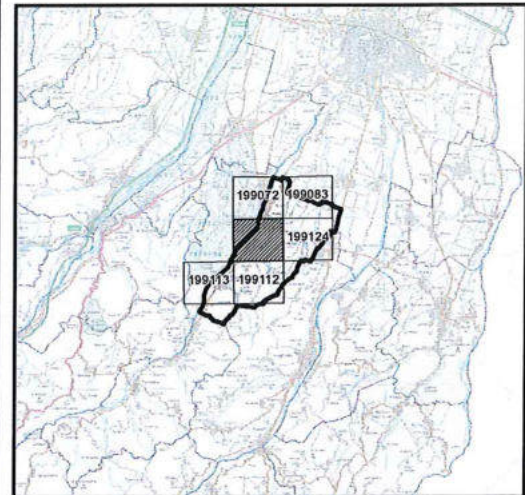

LEGENDA

- STRADE SPAZZAMENTO
- Classificazione località**
- Centro abitato
- Nucleo abitato
- Località produttiva

Iren Ambiente S.p.A.
L'Amministratore Delegato
Roberto Paterlini



Gara CIG 72029985FC
Bacino Territoriale
di Parma

FASCICOLO

ALLEGATI AL
PIANO
PROGRAMMA
ORGANIZZATIVO
DEL SERVIZIO





SERVIZIO DI SPAZZAMENTO

COMUNE DI
FELINO

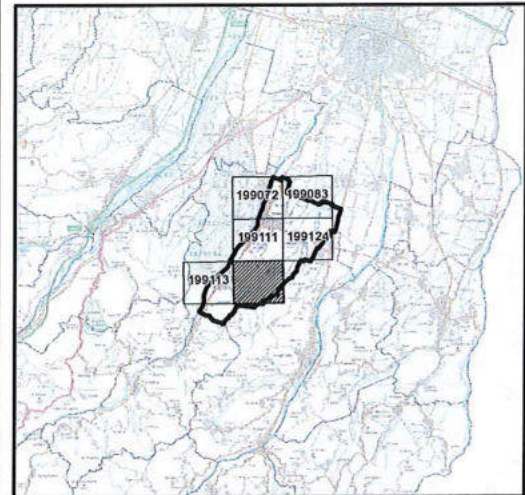

TAVOLA
ELEMENTO CTR N° 199112

SCALA 1:10000	REVISIONE 1.0
-------------------------	-------------------------

PLANIMETRIA GENERALE



LEGENDA

-  STRADE SPAZZAMENTO
- Classificazione località**
-  Centro abitato
-  Nucleo abitato
-  Località produttiva

Iren Ambiente S.p.A.
L'Amministratore Delegato
Roberto Paterlini



Gara CIG 72029985FC
Bacino Territoriale
di Parma

FASCICOLO
ALLEGATI AL
PIANO
PROGRAMMA
ORGANIZZATIVO
DEL SERVIZIO



SERVIZIO DI SPAZZAMENTO

COMUNE DI
FELINO

TAVOLA
ELEMENTO CTR N° 199113

SCALA
1:10000

REVISIONE
1.0

PLANIMETRIA GENERALE

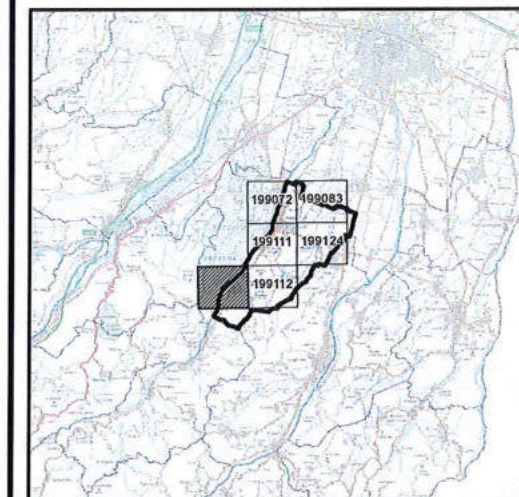

LEGENDA

STRADE SPAZZAMENTO

Classificazione località

- Centro abitato
- Nucleo abitato
- Località produttiva

Iren Ambiente S.p.A.
L'Amministratore Delegato
Roberto Paterlini

44°40'0"N
44°39'30"N
44°39'0"N



10°10'0"E 10°11'0"E 10°12'0"E

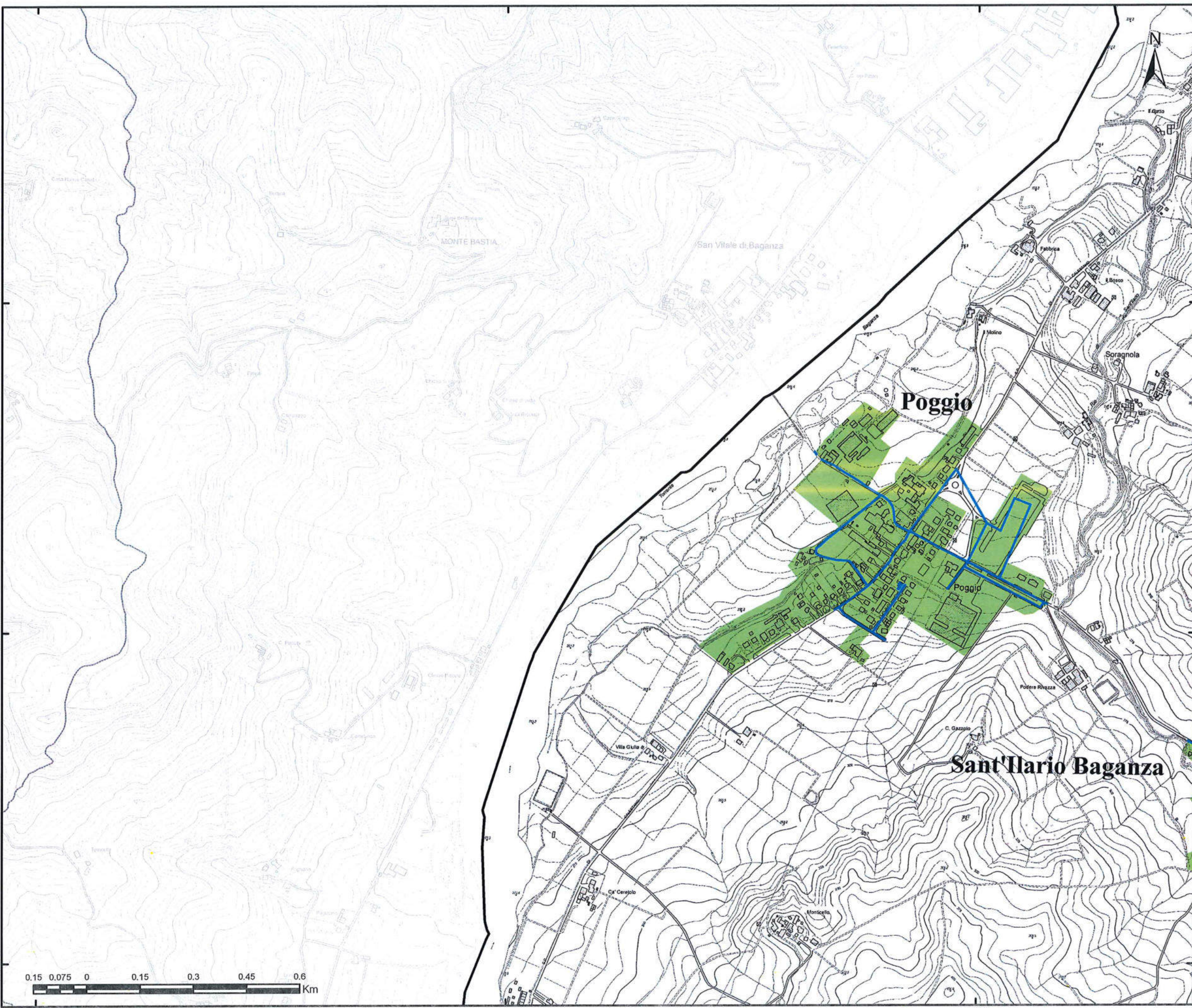

Gara CIG 72029985FC
Bacino Territoriale
di Parma

FASCICOLO
**ALLEGATI AL
PIANO
PROGRAMMA
ORGANIZZATIVO
DEL SERVIZIO**



SERVIZIO DI SPAZZAMENTO

COMUNE DI
FELINO

TAVOLA
ELEMENTO CTR N° 199124

SCALA
1:10000 REVISIONE
1.0

PLANIMETRIA GENERALE

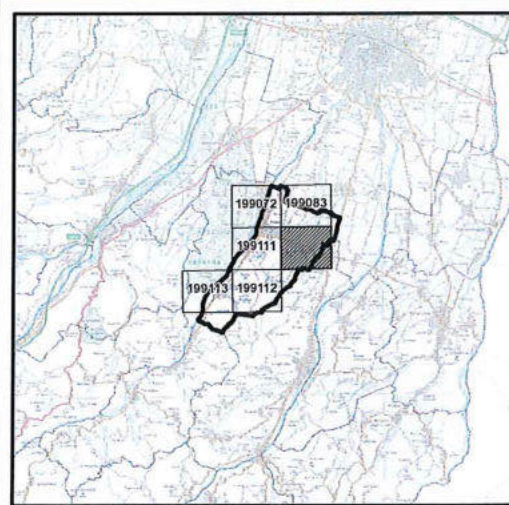

LEGENDA

- STRADE SPAZZAMENTO
- Classificazione località**
- Centro abitato
- Nucleo abitato
- Località produttiva

iren Ambiente S.p.A.
L'Amministratore Delegato
Roberto Paterlini

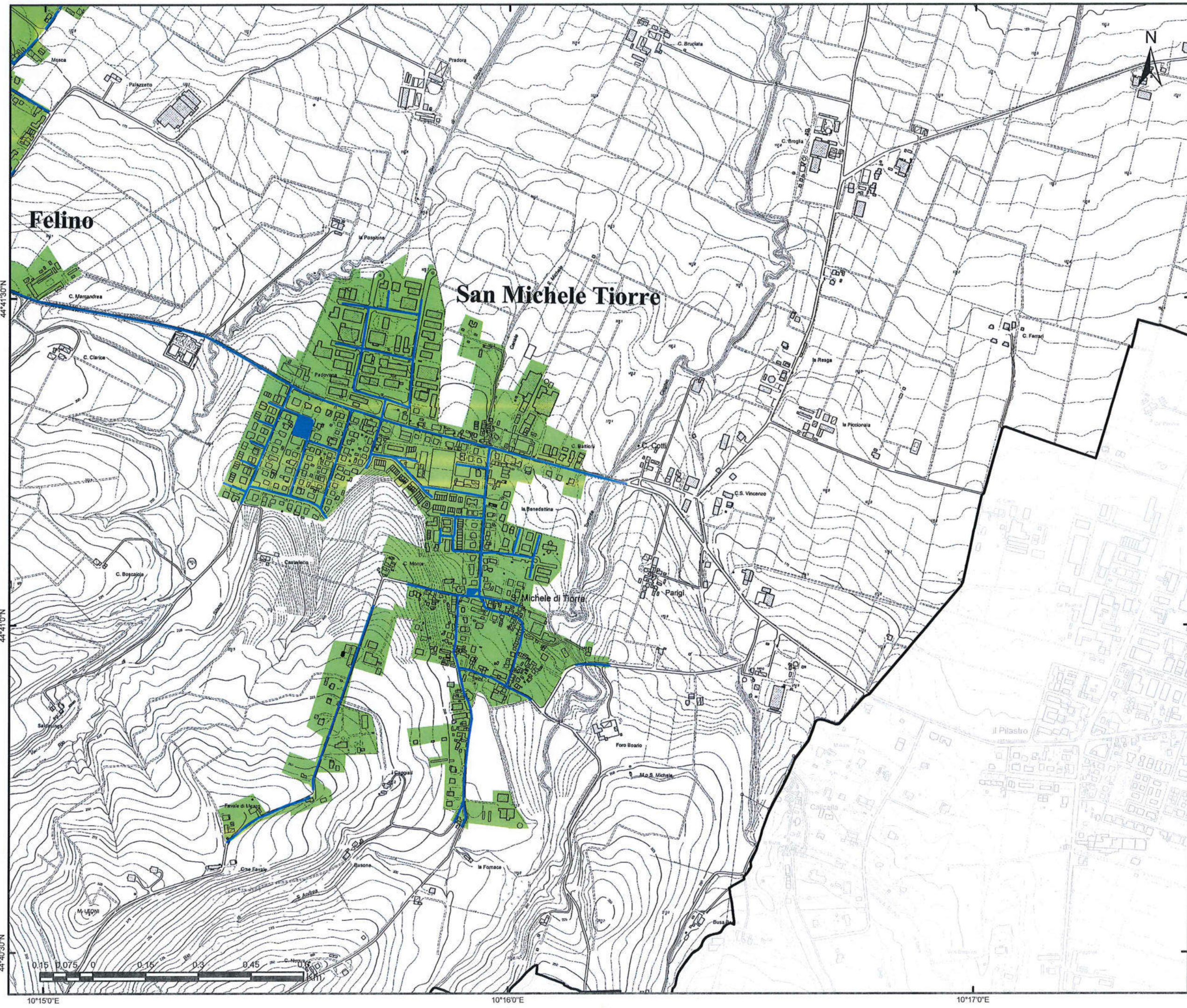

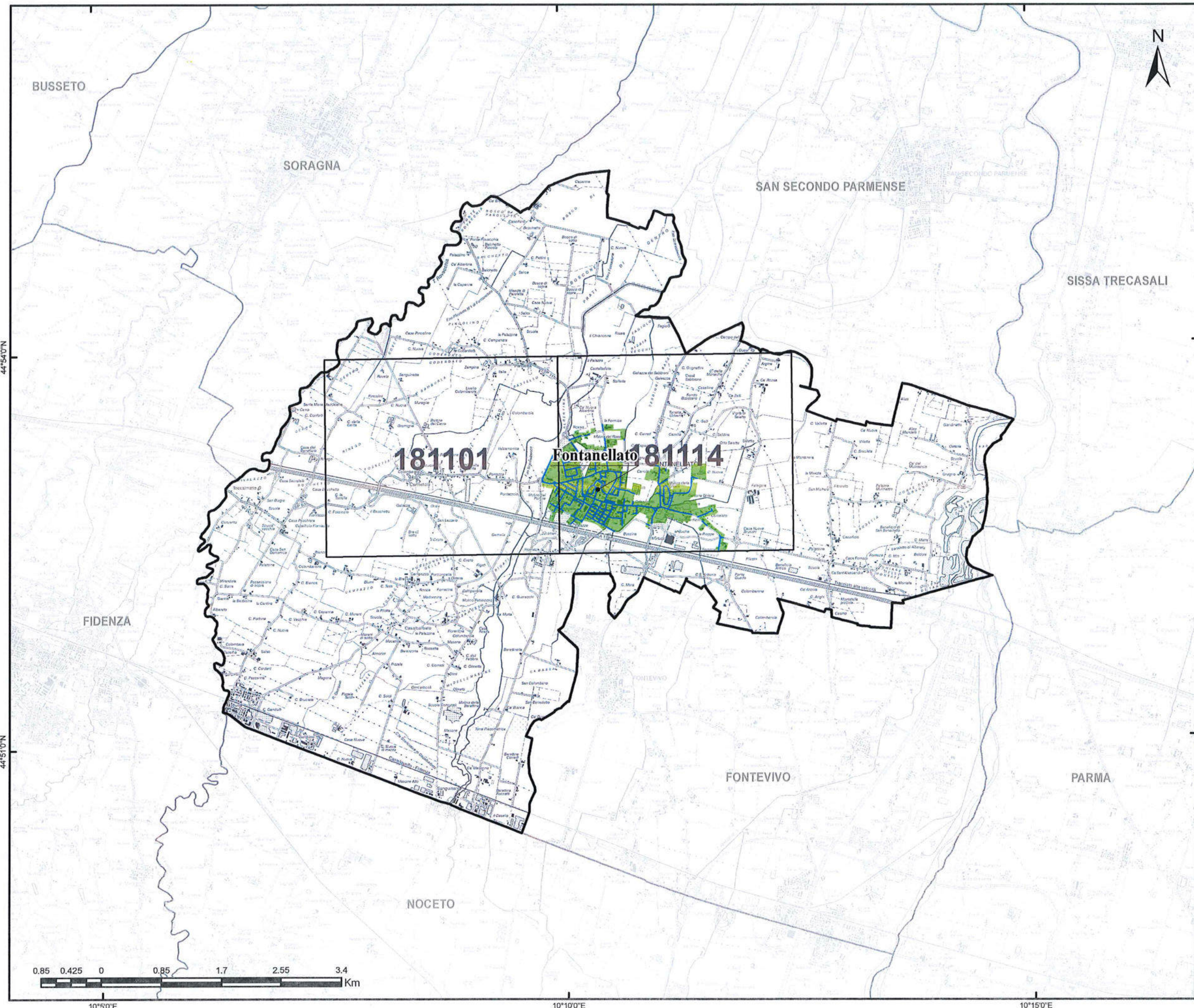

Gara CIG 72029985FC
Bacino Territoriale
di Parma

1 FASCICOLO
ALLEGATI AL
PIANO
PROGRAMMA
ORGANIZZATIVO
DEL SERVIZIO



SERVIZIO DI SPAZZAMENTO

COMUNE DI
FONTANELLATO

TAVOLA
PLANIMETRIA GENERALE

SCALA
1:50000

REVISIONE
1.0

LEGENDA

- STRADE SPAZZAMENTO
- CTR

Classificazione località

- Centro abitato
- Nucleo abitato
- Località produttiva

iren Ambiente S.p.A.
L'Amministratore Delegato
Roberto Paterlini

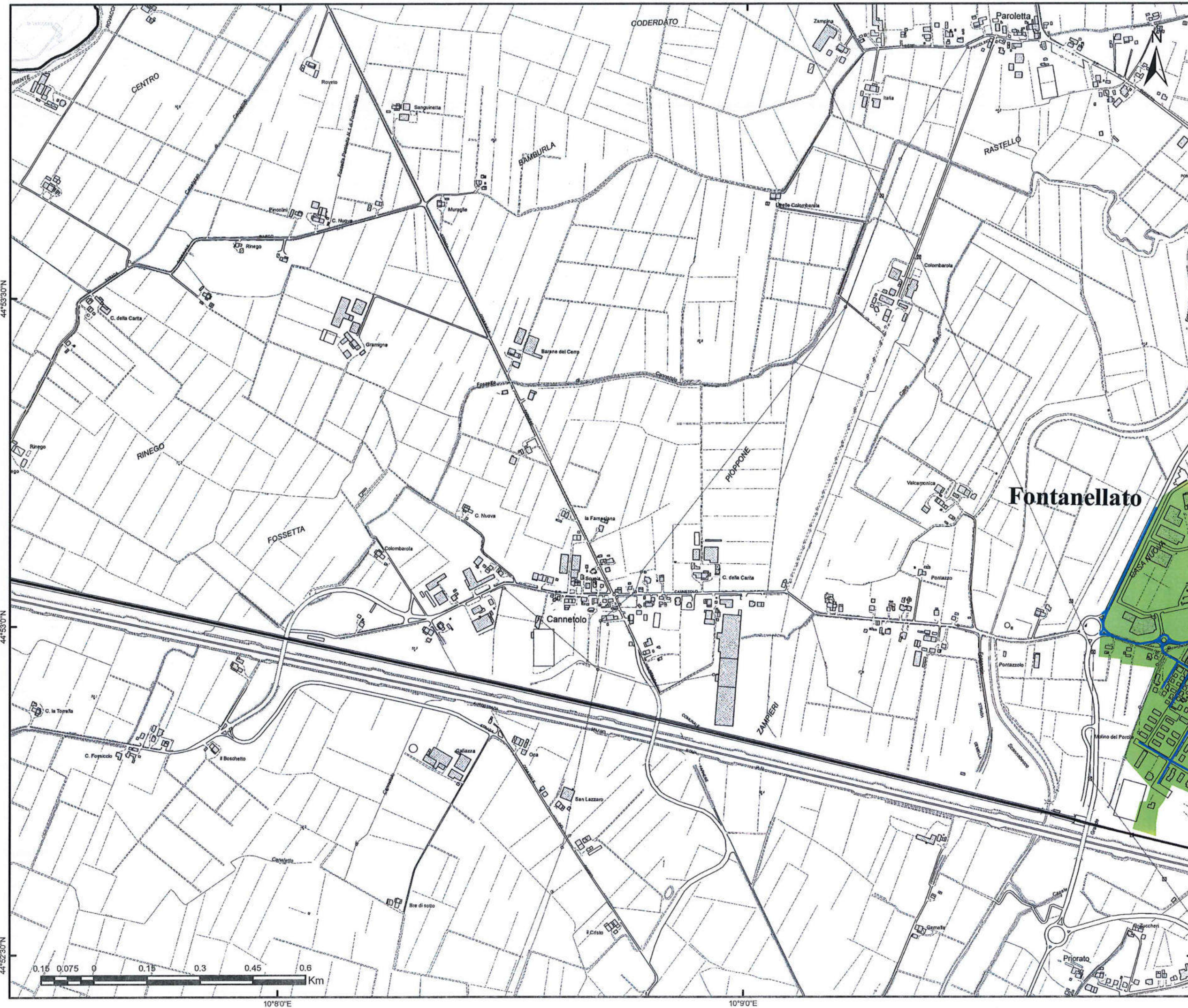

Gara CIG 72029985FC
Bacino Territoriale
di Parma

FASCICOLO

ALLEGATI AL
PIANO
PROGRAMMA
ORGANIZZATIVO
DEL SERVIZIO



SERVIZIO DI SPAZZAMENTO

COMUNE DI
FONTANELLATO

TAVOLA
ELEMENTO CTR N° 181101

SCALA
1:10000

REVISIONE
1.0

PLANIMETRIA GENERALE

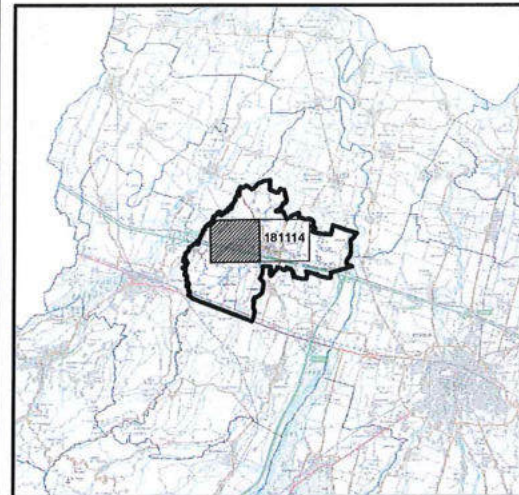

LEGENDA

-  STRADE SPAZZAMENTO
- Classificazione località**
-  Centro abitato
-  Nucleo abitato
-  Località produttiva

Iren Ambiente S.p.A.
L'Amministratore Delegato
Roberto Paterlini



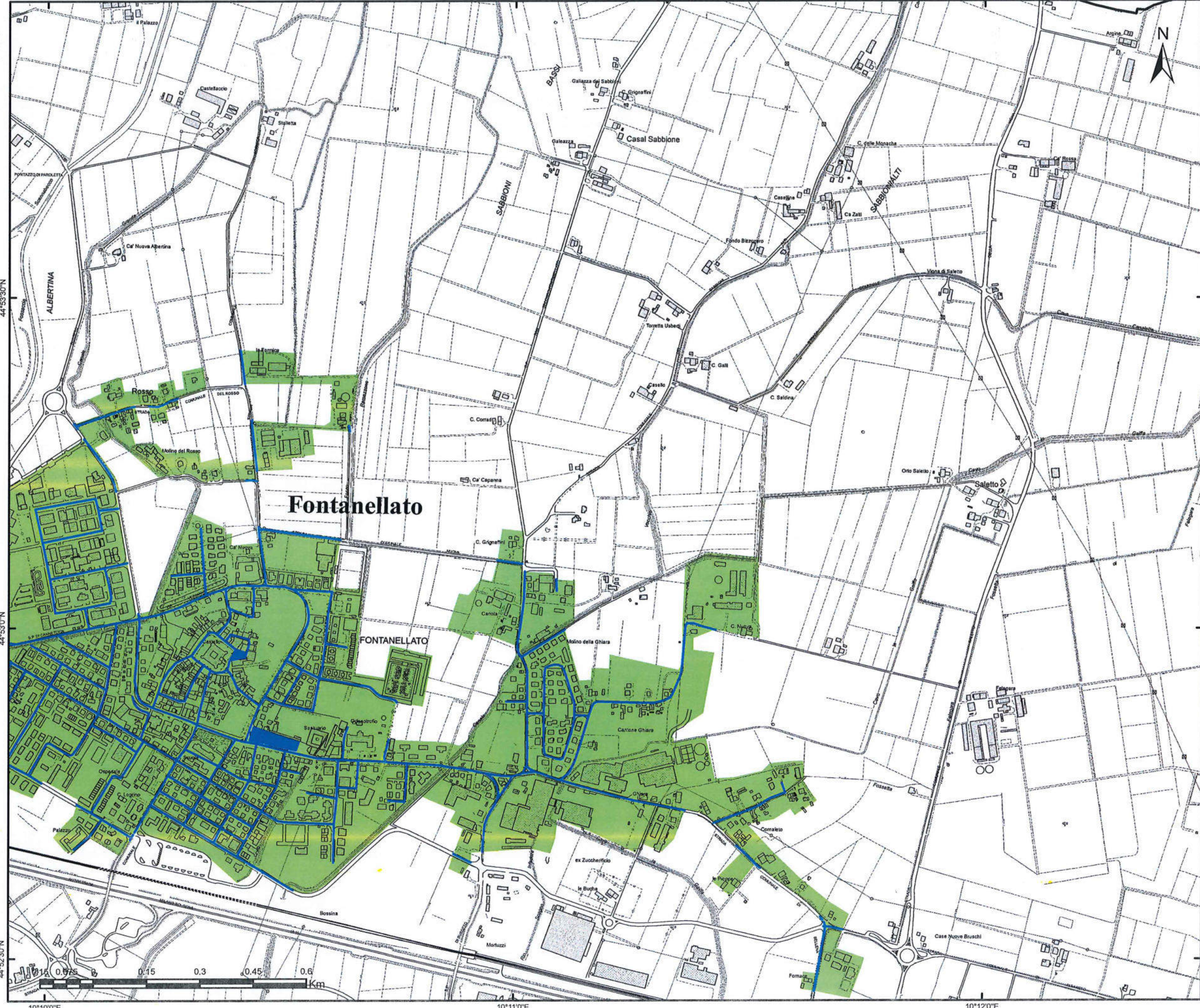

Gara CIG 72029985FC
 Bacino Territoriale
 di Parma

FASCICOLO

**ALLEGATI AL
 PIANO
 PROGRAMMA
 ORGANIZZATIVO
 DEL SERVIZIO**





SERVIZIO DI SPAZZAMENTO

COMUNE DI
FONTANELLATO

TAVOLA
ELEMENTO CTR N° 181114

SCALA
1:10000

REVISIONE
1.0

PLANIMETRIA GENERALE

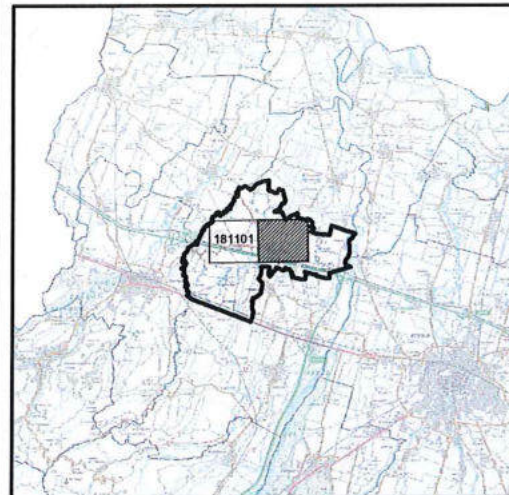

LEGENDA

-  STRADE SPAZZAMENTO
- Classificazione località**
-  Centro abitato
-  Nucleo abitato
-  Località produttiva

Iren Ambiente S.p.A.
 L'Amministratore Delegato
 Roberto Paterlini

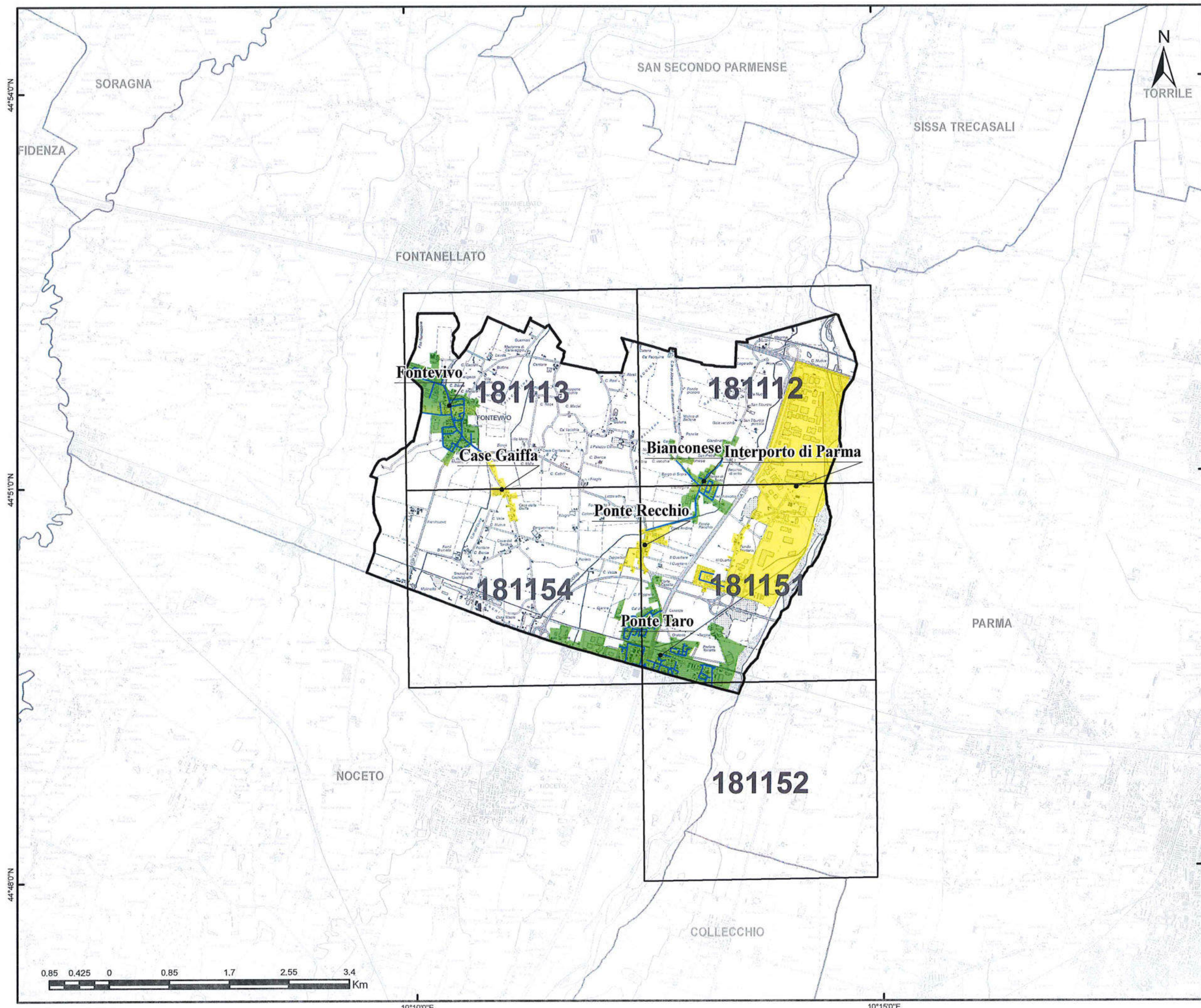

Gara CIG 72029985FC
Bacino Territoriale
di Parma

FASCICOLO

ALLEGATI AL
PIANO
PROGRAMMA
ORGANIZZATIVO
DEL SERVIZIO

SERVIZIO DI SPAZZAMENTO

COMUNE DI
 FONTEVIVO

TAVOLA
 PLANIMETRIA GENERALE

SCALA
 1:50000

REVISIONE
 1.0

LEGENDA

- STRADE SPAZZAMENTO
- CTR

Classificazione località

- Centro abitato
- Nucleo abitato
- Località produttiva

iren Ambiente S.p.A.
L'Amministratore Delegato
Roberto Paterini



10°10'0"E 10°15'0"E

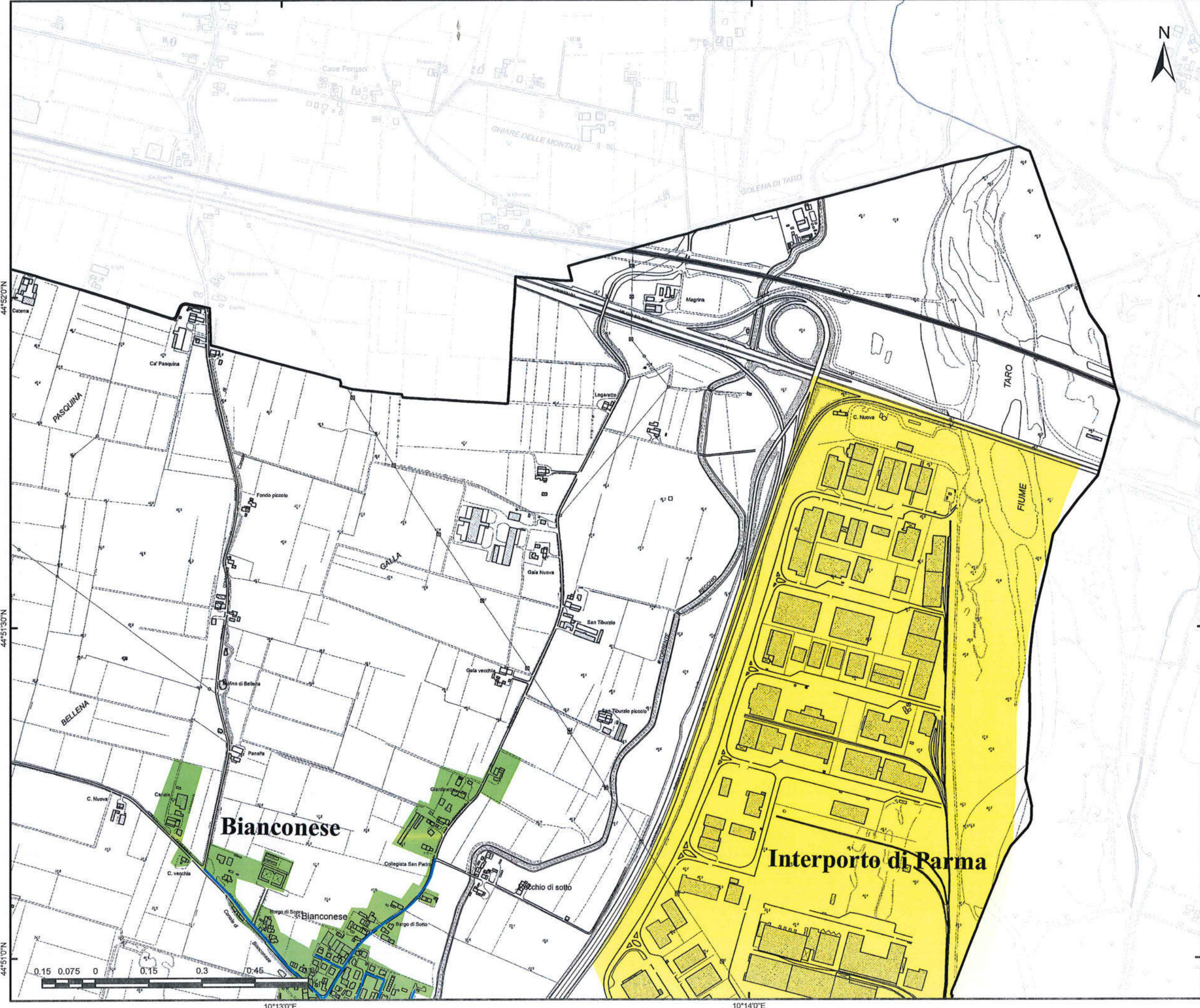

Gara CIG 72029985FC
Bacino Territoriale
di Parma

FASCICOLO

**ALLEGATI AL
PIANO
PROGRAMMA
ORGANIZZATIVO
DEL SERVIZIO**

SERVIZIO DI SPAZZAMENTO

COMUNE DI
FORTEVIVO

TAVOLA
ELEMENTO CTR N° 181112

SCALA
1:10000

REVISIONE
1.0

PLANIMETRIA GENERALE

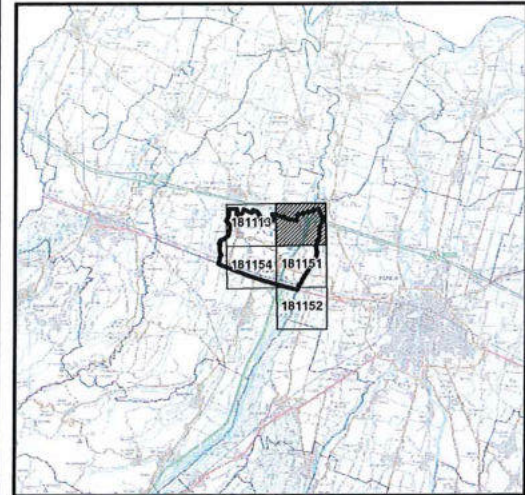

LEGENDA

- STRADE SPAZZAMENTO
- Classificazione località**
- Centro abitato
- Nucleo abitato
- Località produttiva

Iren Ambiente S.p.A.
L'Amministratore Delegato
Roberto Paterlini

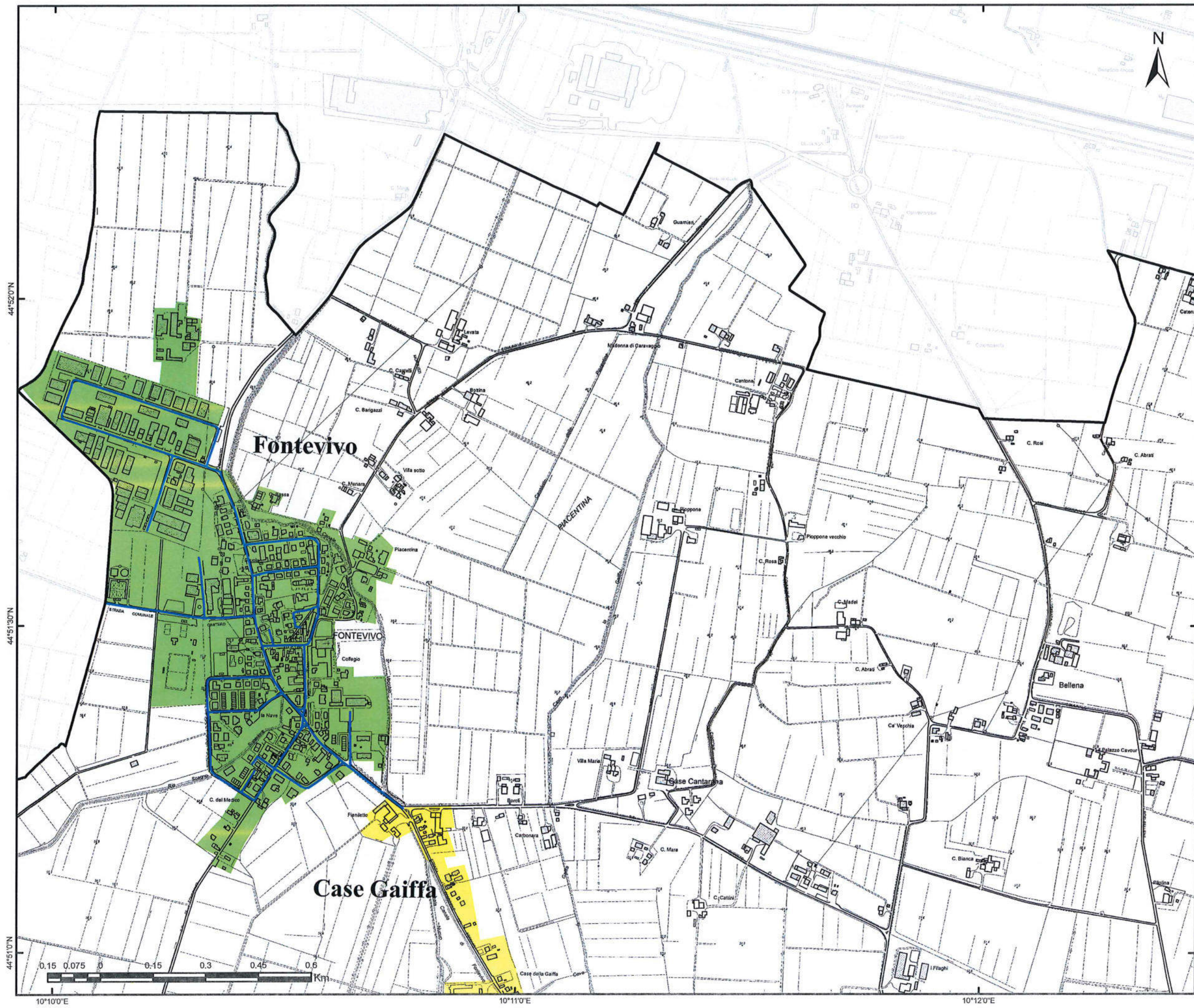

Gara CIG 72029985FC
Bacino Territoriale
di Parma

FASCICOLO

ALLEGATI AL
PIANO
PROGRAMMA
ORGANIZZATIVO
DEL SERVIZIO



SERVIZIO DI SPAZZAMENTO

COMUNE DI
Fontevivo

TAVOLA
ELEMENTO CTR N° 181113



SCALA
1:10000

REVISIONE
1.0

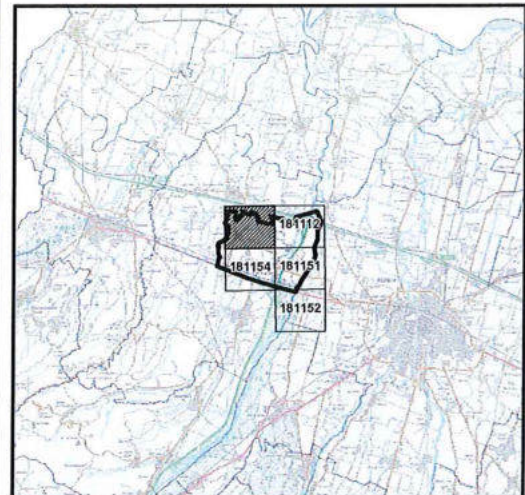
PLANIMETRIA GENERALE



LEGENDA

-  STRADE SPAZZAMENTO
- Classificazione località**
-  Centro abitato
-  Nucleo abitato
-  Località produttiva

iren Ambiente S.p.A.
L'Amministratore Delegato
Roberto Paterlini



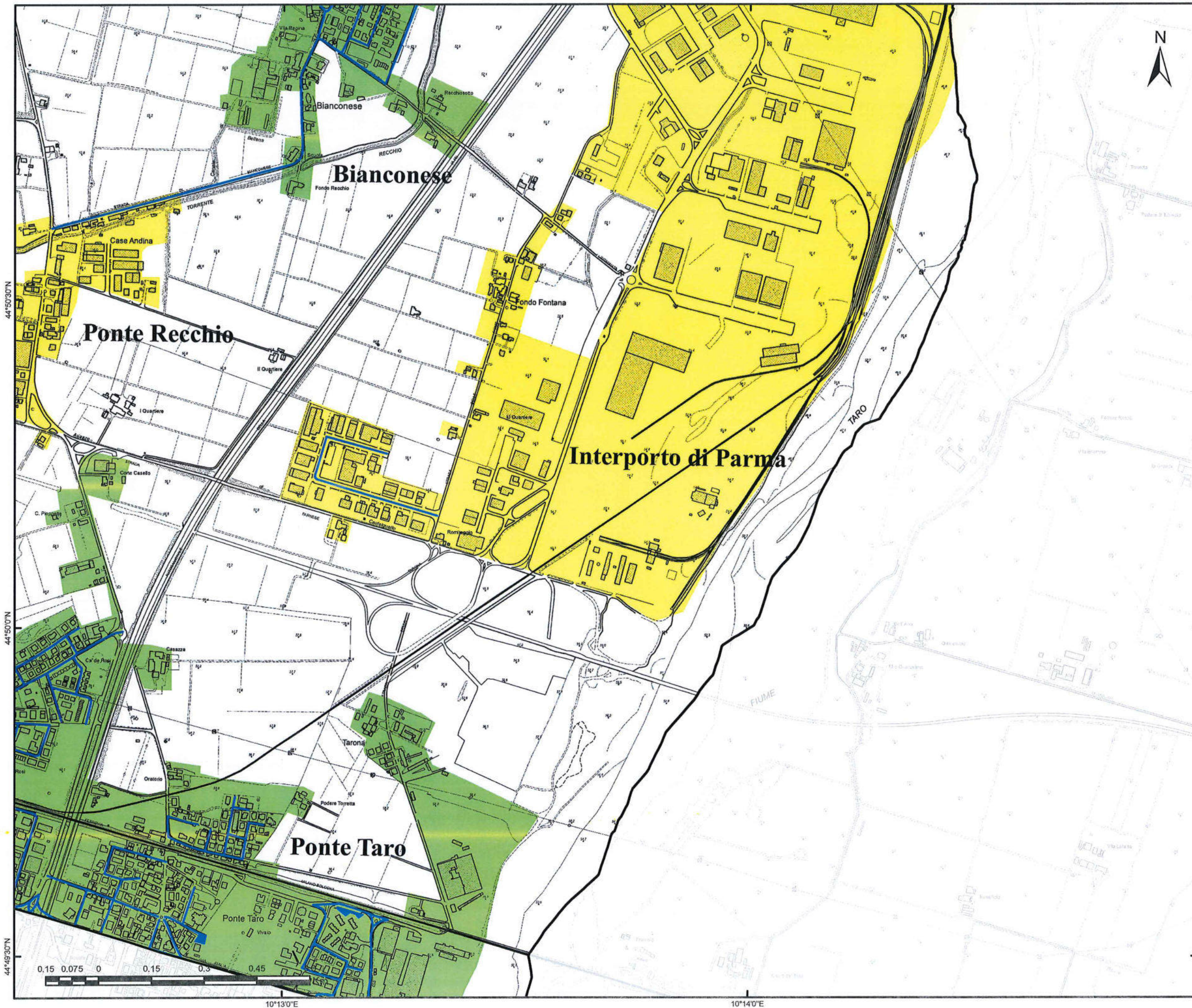

Gara CIG 72029985FC
Bacino Territoriale
di Parma

FASCICOLO

**ALLEGATI AL
PIANO
PROGRAMMA
ORGANIZZATIVO
DEL SERVIZIO**



SERVIZIO DI SPAZZAMENTO

COMUNE DI
FORTEVIVO

TAVOLA
ELEMENTO CTR N° 181151

SCALA
1:10000

REVISIONE
1.0

PLANIMETRIA GENERALE

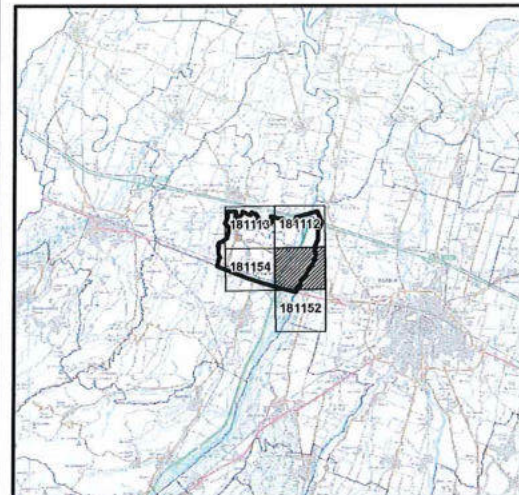

LEGENDA

-  STRADE SPAZZAMENTO
- Classificazione località**
-  Centro abitato
-  Nucleo abitato
-  Località produttiva

Iren Ambiente S.p.A.
L'Amministratore Delegato
Roberto Paterlini



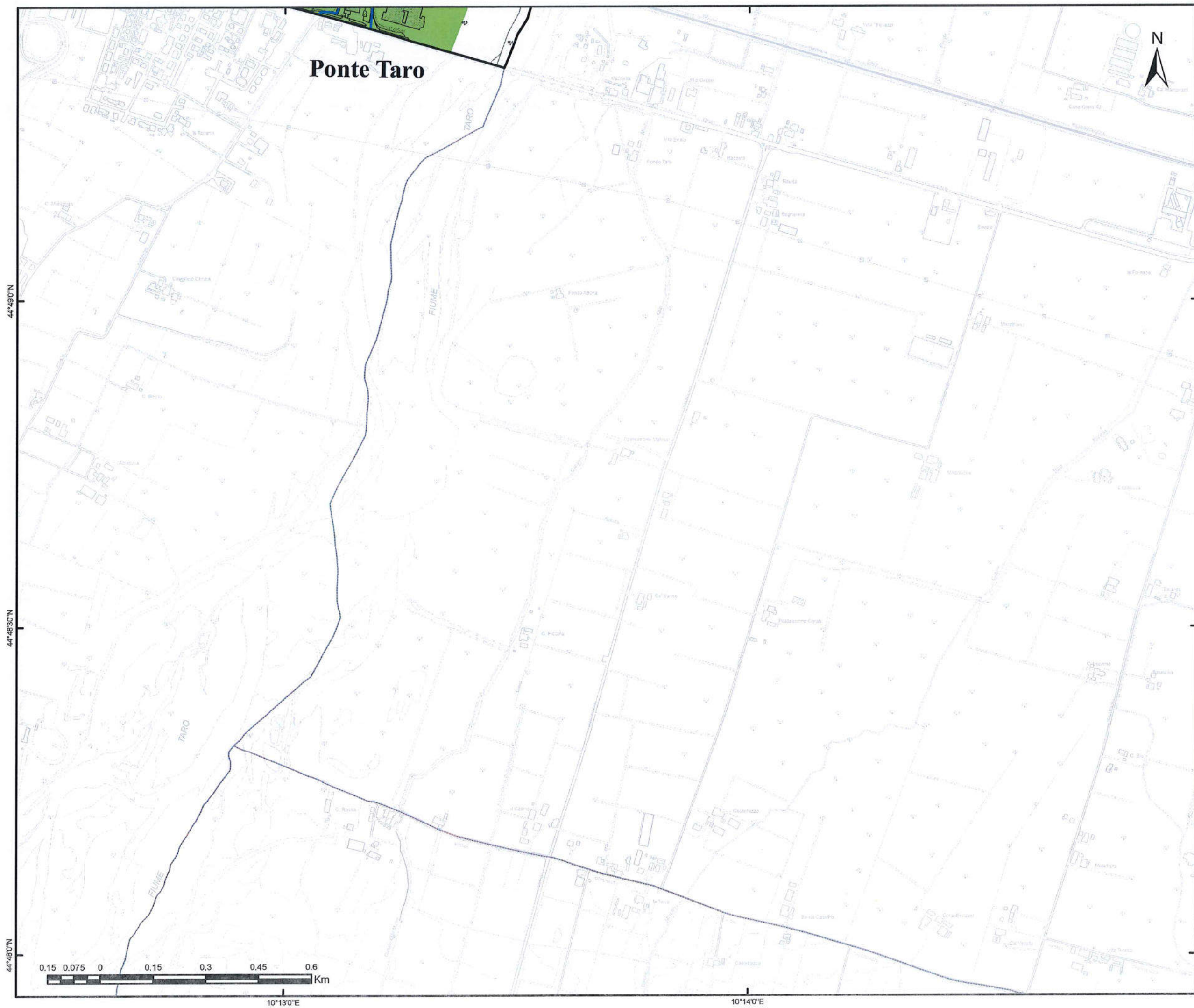

Gara CIG 72029985FC
Bacino Territoriale
di Parma

FASCICOLO

**ALLEGATI AL
PIANO
PROGRAMMA
ORGANIZZATIVO
DEL SERVIZIO**





SERVIZIO DI SPAZZAMENTO

COMUNE DI
FORTEVIVO

TAVOLA
ELEMENTO CTR N° 181152

SCALA 1:10000	REVISIONE 1.0
-------------------------	-------------------------

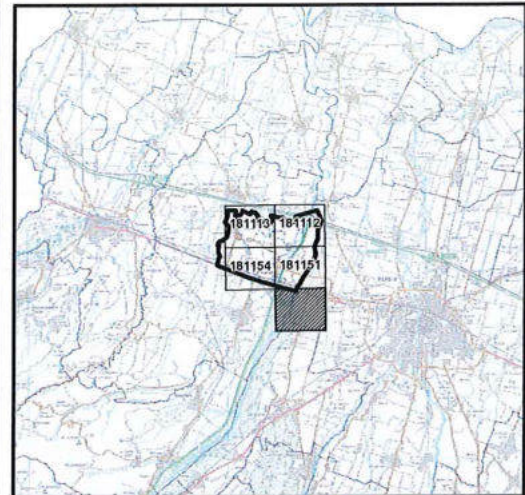
PLANIMETRIA GENERALE



LEGENDA

-  STRADE SPAZZAMENTO
- Classificazione località**
-  Centro abitato
-  Nucleo abitato
-  Località produttiva

Iren Ambiente S.p.A.
L'Amministratore Delegato
Roberto Paterlini



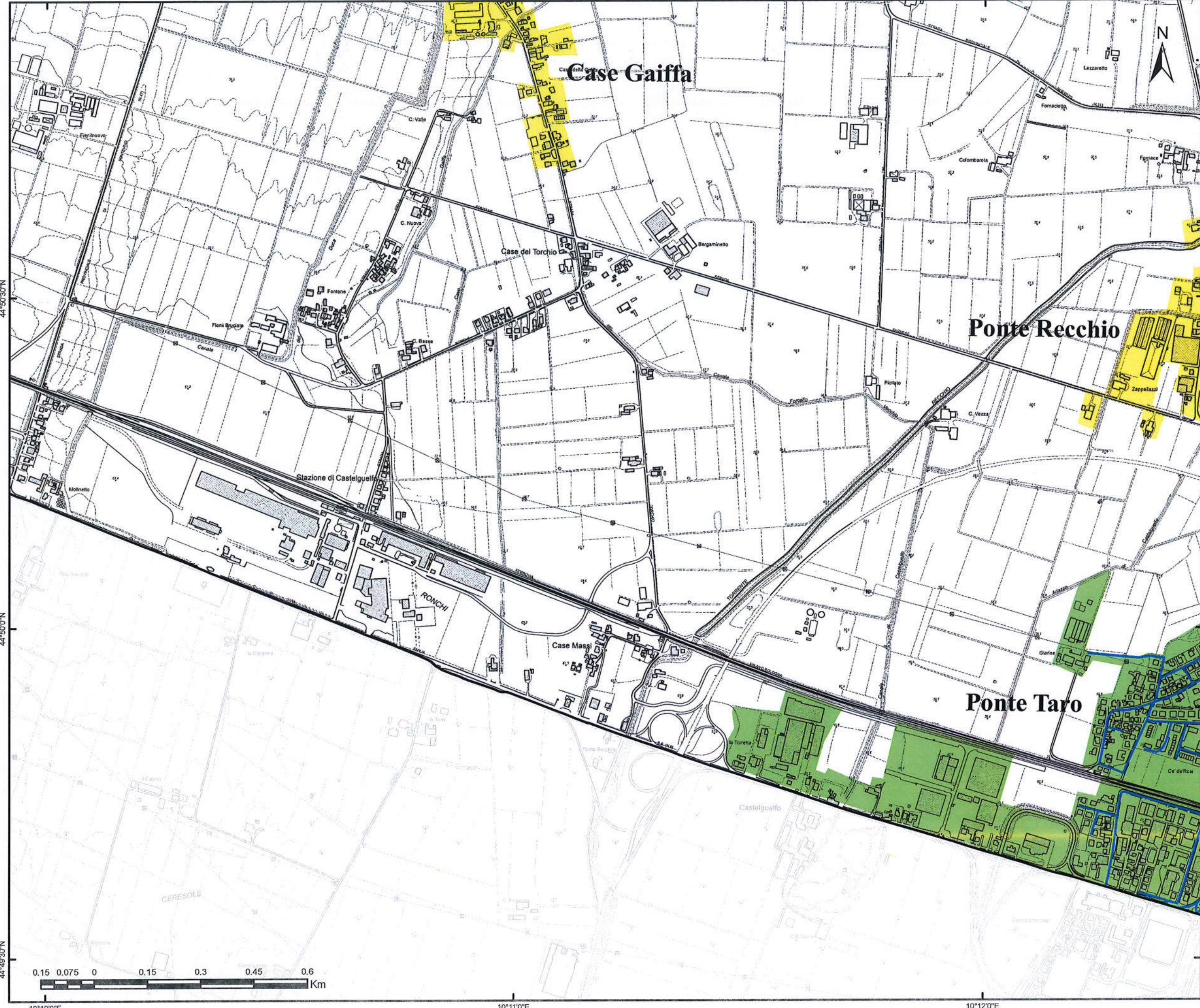

Gara CIG 72029985FC
Bacino Territoriale
di Parma

**ALLEGATI AL
PIANO
PROGRAMMA
ORGANIZZATIVO
DEL SERVIZIO**

FASCICOLO

SERVIZIO DI SPAZZAMENTO

COMUNE DI
FORTEVIVO

TAVOLA
ELEMENTO CTR N° 181154

SCALA 1:10000	REVISIONE 1.0
-------------------------	-------------------------

PLANIMETRIA GENERALE

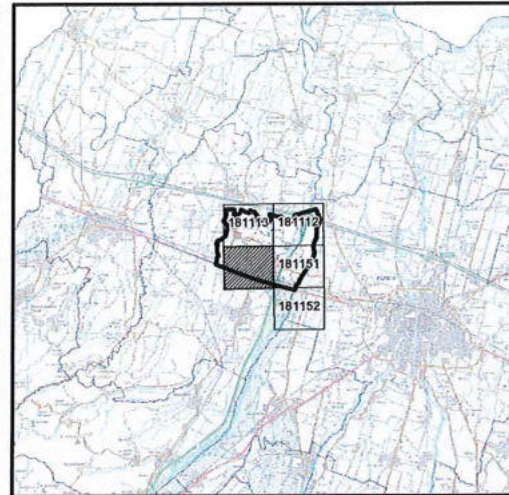

LEGENDA

- STRADE SPAZZAMENTO
- Classificazione località**
- Centro abitato
- Nucleo abitato
- Località produttiva

Iren Ambiente S.p.A.
L'Amministratore Delegato
Roberto Paterlini

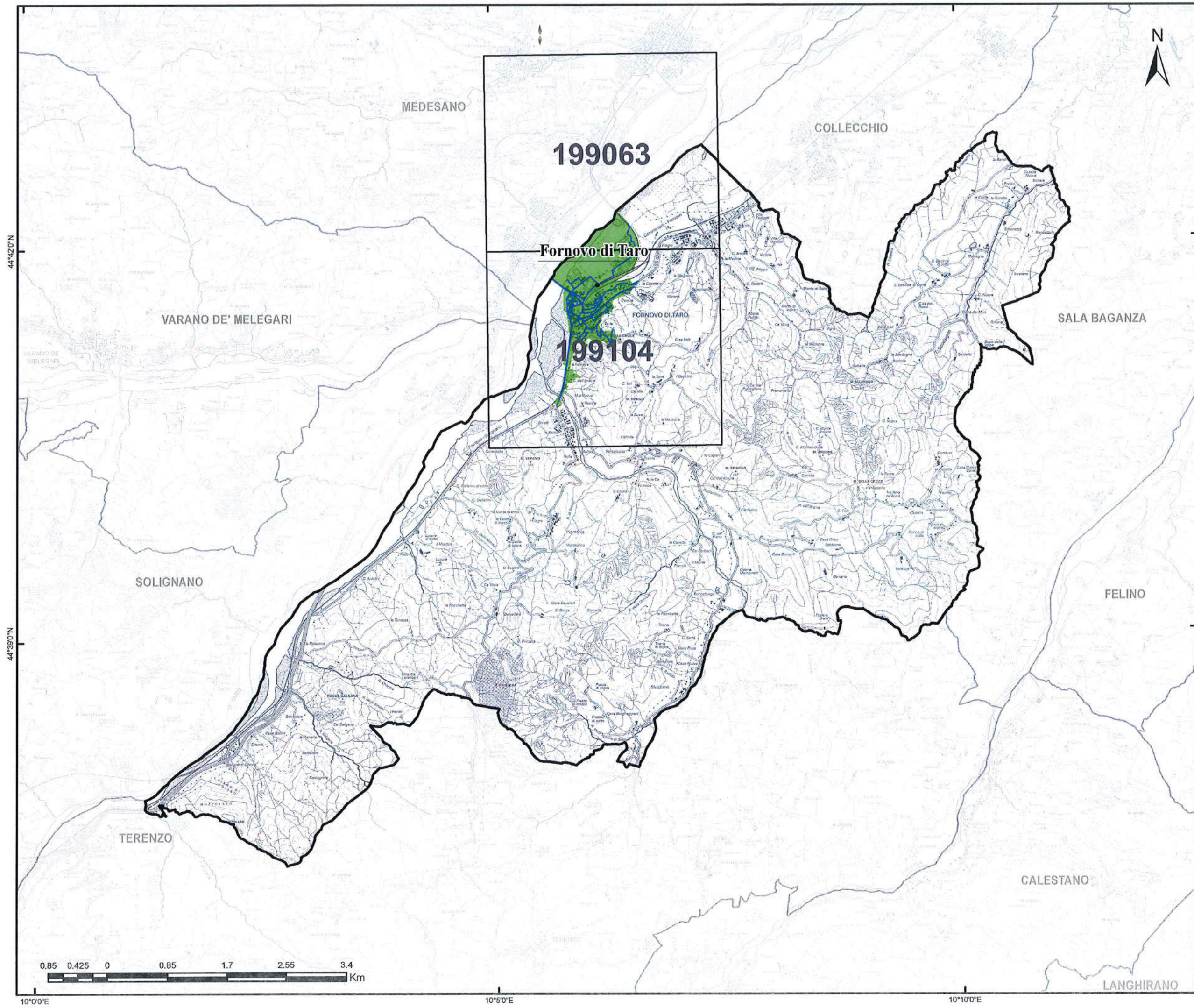

Gara CIG 72029985FC
Bacino Territoriale di Parma

FASCICOLO 1

ALLEGATI AL PIANO PROGRAMMA ORGANIZZATIVO DEL SERVIZIO

SERVIZIO DI SPAZZAMENTO

COMUNE DI
FORNOVO DI TARÒ

TAVOLA
PLANIMETRIA GENERALE

SCALA
1:50000

REVISIONE
1.0

LEGENDA

- STRADE SPAZZAMENTO
- CTR
- Classificazione località**
- Centro abitato
- Nucleo abitato
- Località produttiva

Iren Ambiente S.p.A.
L'Amministratore Delegato
Roberto Paterlini

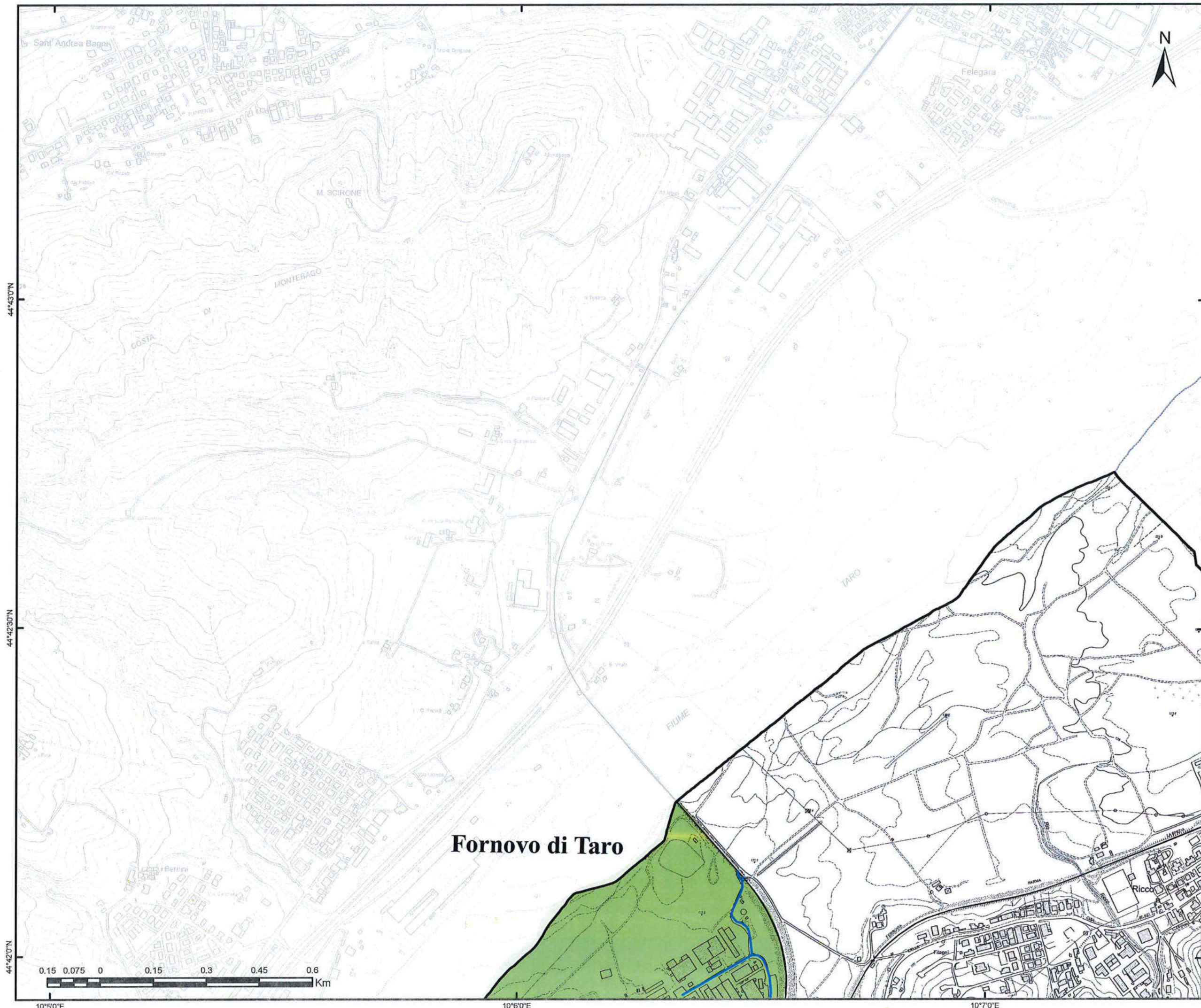

Gara CIG 72029985FC
 Bacino Territoriale
 di Parma

FASCICOLO

**ALLEGATI AL
 PIANO
 PROGRAMMA
 ORGANIZZATIVO
 DEL SERVIZIO**





SERVIZIO DI SPAZZAMENTO

COMUNE DI
FORNOVO DI TARÒ

TAVOLA
ELEMENTO CTR N° 199063

SCALA 1:10000	REVISIONE 1.0
-------------------------	-------------------------

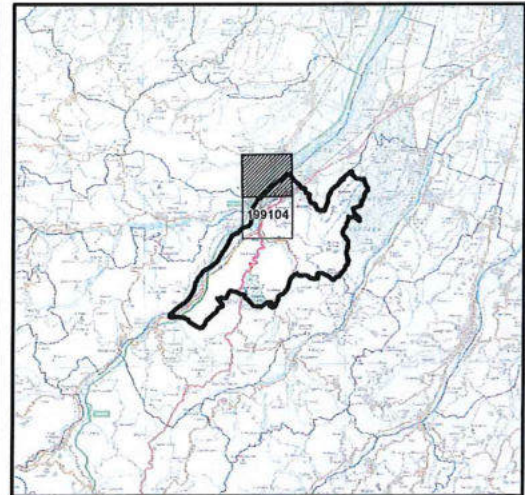
PLANIMETRIA GENERALE



LEGENDA

- STRADE SPAZZAMENTO
- Classificazione località**
- Centro abitato
- Nucleo abitato
- Località produttiva

Iren Ambiente S.p.A.
 L'Amministratore Delegato
 Roberto Paterlini



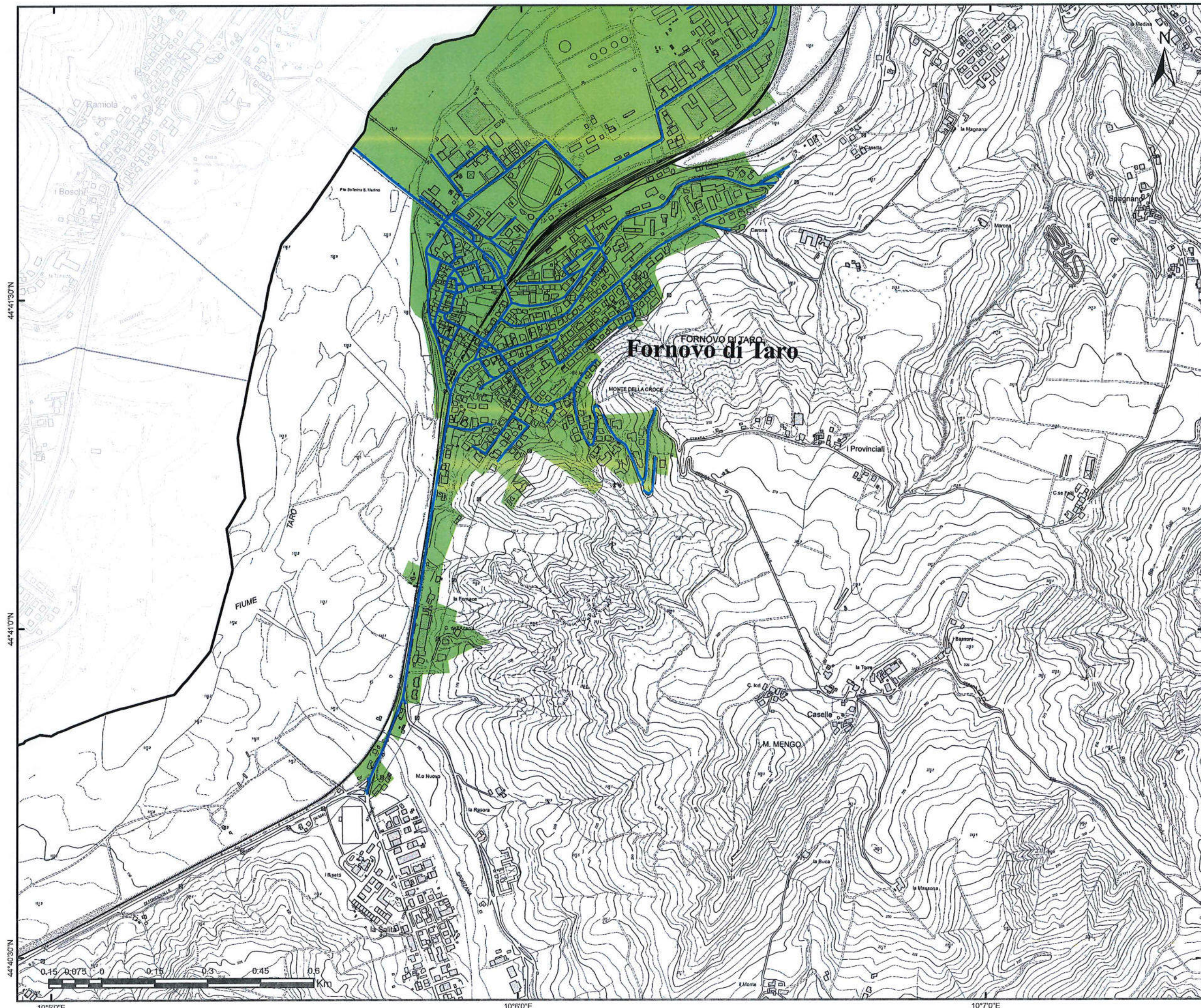

Gara CIG 72029985FC
Bacino Territoriale
di Parma

FASCICOLO

**ALLEGATI AL
PIANO
PROGRAMMA
ORGANIZZATIVO
DEL SERVIZIO**



SERVIZIO DI SPAZZAMENTO

COMUNE DI
FORNOVO DI TARO

TAVOLA
ELEMENTO CTR N° 199104

SCALA
1:10000

REVISIONE
1.0

PLANIMETRIA GENERALE

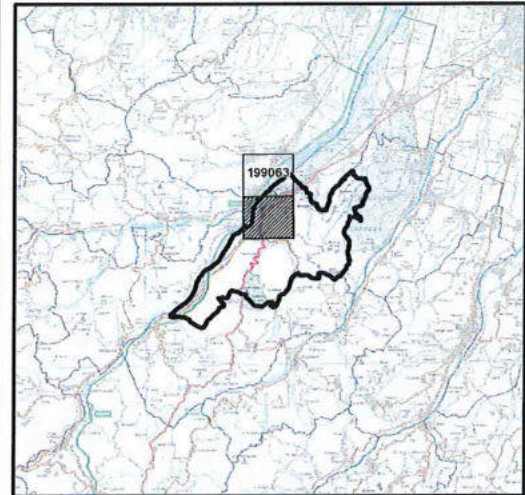

LEGENDA

-  STRADE SPAZZAMENTO
- Classificazione località**
-  Centro abitato
-  Nucleo abitato
-  Località produttiva

Iren Ambiente S.p.A.
L'Amministratore Delegato
Roberto Paterlini



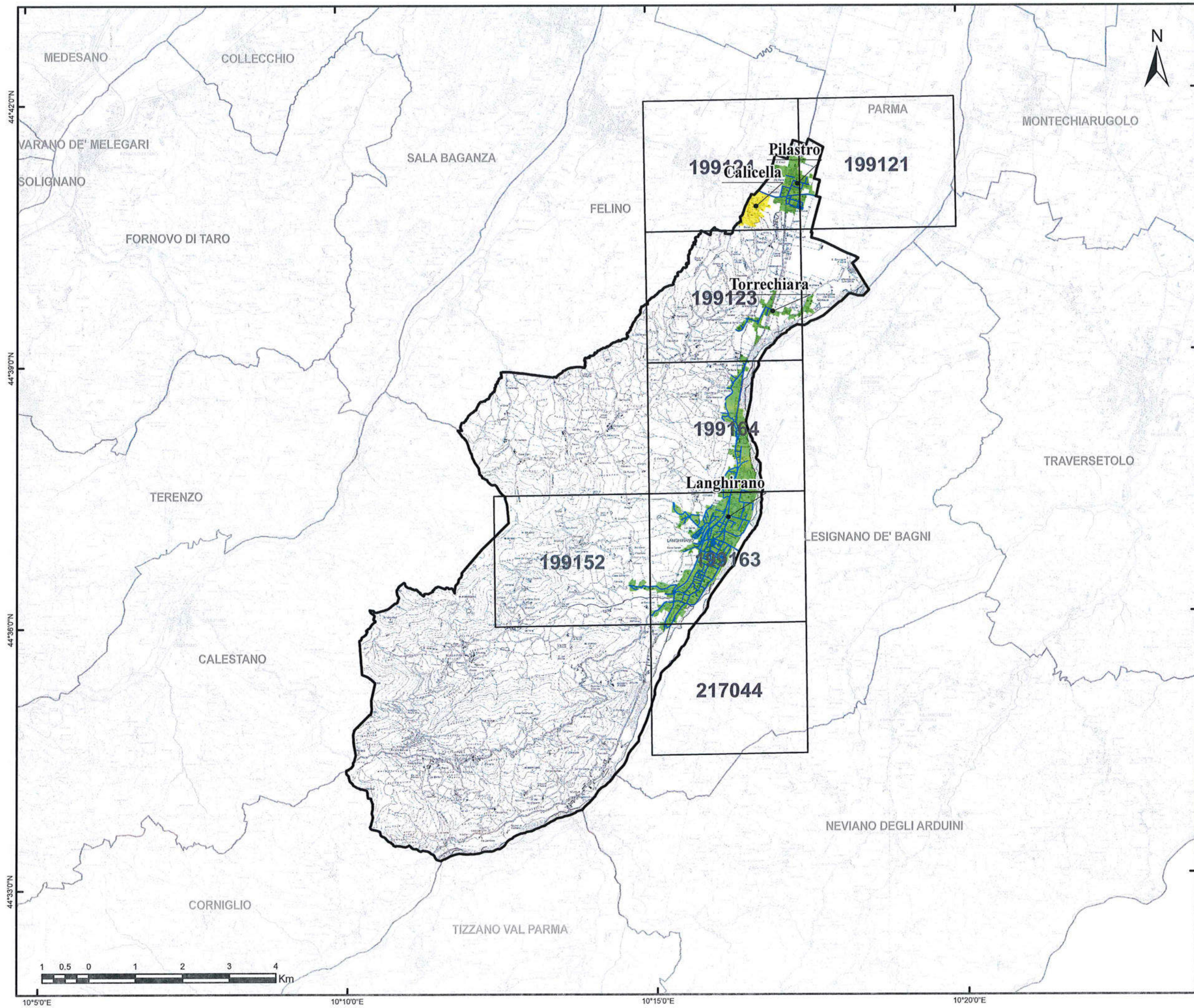

Gara CIG 72029985FC
Bacino Territoriale
di Parma

FASCICOLO

ALLEGATI AL
PIANO
PROGRAMMA
ORGANIZZATIVO
DEL SERVIZIO





SERVIZIO DI SPAZZAMENTO	
COMUNE DI LANGHIRANO	
TAVOLA PLANIMETRIA GENERALE	
SCALA 1:75000	REVISIONE 1.0

LEGENDA	
	STRADE SPAZZAMENTO
	CTR
Classificazione località	
	Centro abitato
	Nucleo abitato
	Località produttiva

Iren Ambiente S.p.A.
L'Amministratore Delegato
Roberto Paterini

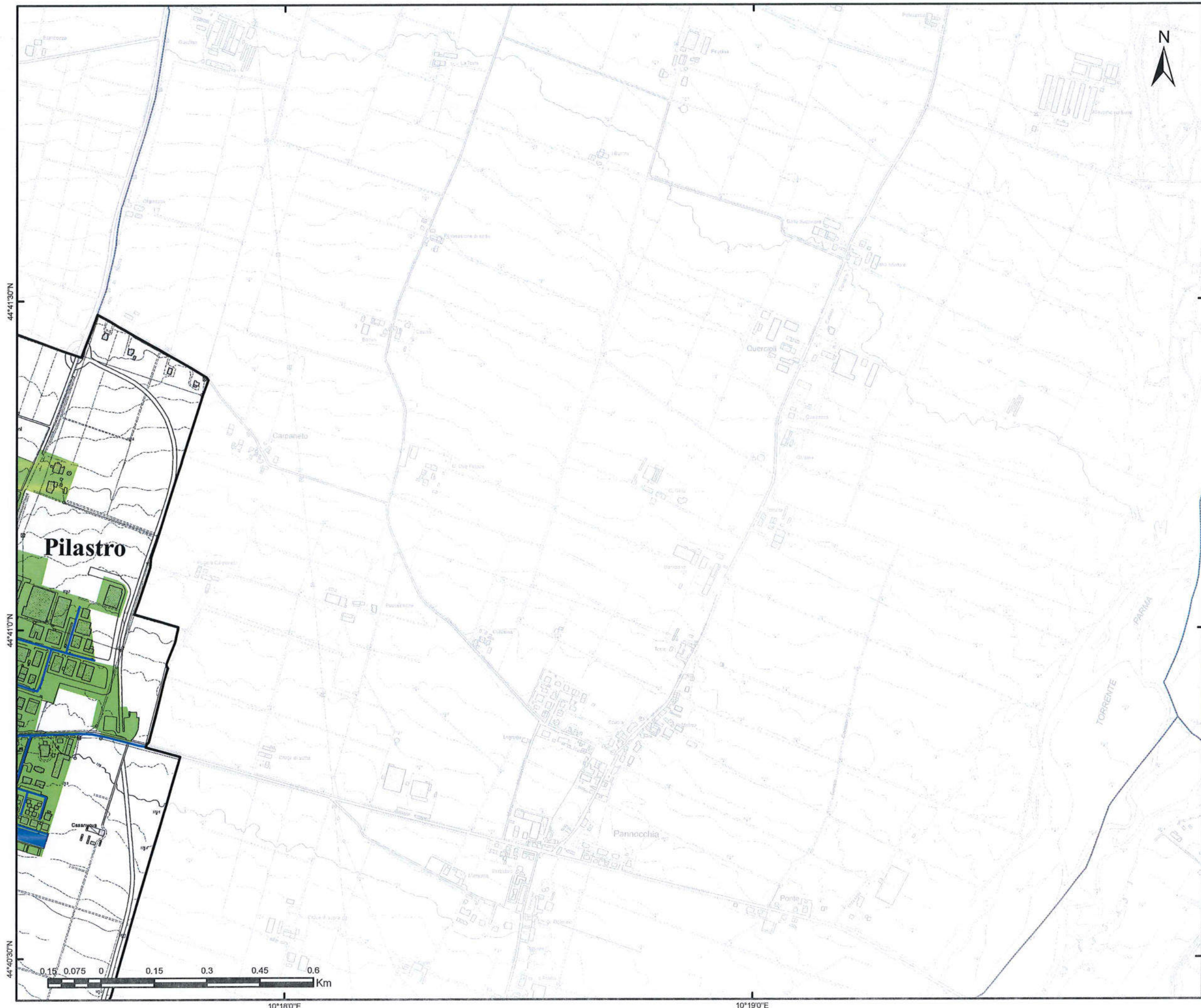



Gara CIG 72029985FC
Bacino Territoriale
di Parma

FASCICOLO

**ALLEGATI AL
PIANO
PROGRAMMA
ORGANIZZATIVO
DEL SERVIZIO**



SERVIZIO DI SPAZZAMENTO

COMUNE DI
LANGHIRANO

TAVOLA
ELEMENTO CTR N° 199121

SCALA
1:10000

REVISIONE
1.0

PLANIMETRIA GENERALE

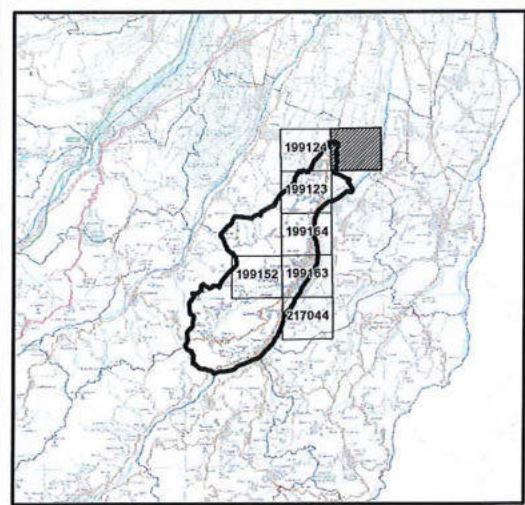

LEGENDA

-  STRADE SPAZZAMENTO
- Classificazione località**
-  Centro abitato
-  Nucleo abitato
-  Località produttiva

Iren Ambiente S.p.A.
L'Amministratore Delegato
Roberto Paterlini



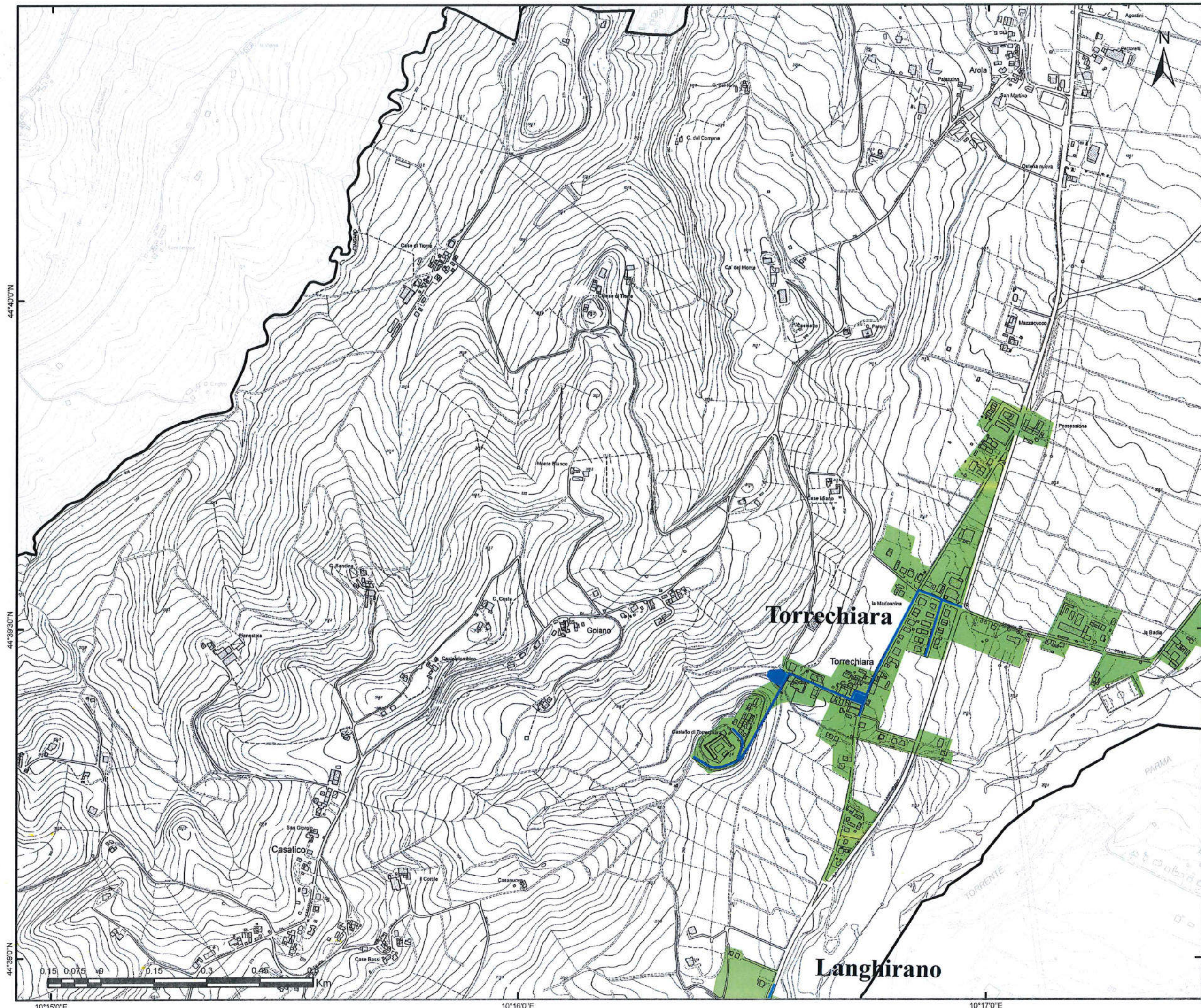

Gara CIG 72029985FC
Bacino Territoriale
di Parma

FASCICOLO

ALLEGATI AL
PIANO
PROGRAMMA
ORGANIZZATIVO
DEL SERVIZIO

SERVIZIO DI SPAZZAMENTO

COMUNE DI
LANGHIRANO

TAVOLA
ELEMENTO CTR N° 199123

SCALA
1:10000

REVISIONE
1.0

PLANIMETRIA GENERALE

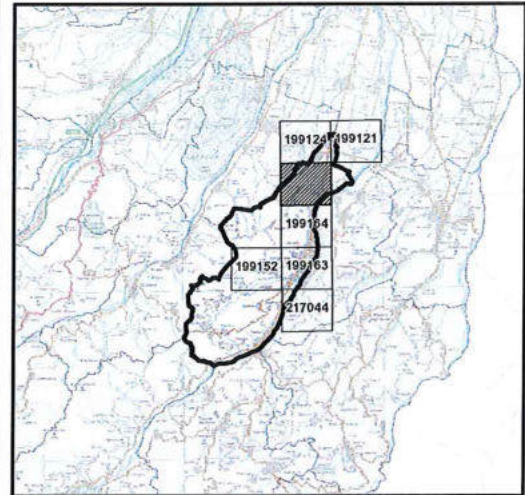

LEGENDA

- STRADE SPAZZAMENTO
- Classificazione località**
- Centro abitato
- Nucleo abitato
- Località produttiva

iren Ambiente S.p.A.
L'Amministratore Delegato
Roberto Paterlini

44°41'30"N

44°41'0"N

44°40'30"N



10°15'0"E

10°16'0"E

10°17'0"E



Gara CIG 72029985FC
Bacino Territoriale
di Parma

FASCICOLO
ALLEGATI AL
PIANO
PROGRAMMA
ORGANIZZATIVO
DEL SERVIZIO



SERVIZIO DI SPAZZAMENTO

COMUNE DI
LANGHIRANO

TAVOLA
ELEMENTO CTR N° 199124

SCALA
1:10000

REVISIONE
1.0

PLANIMETRIA GENERALE

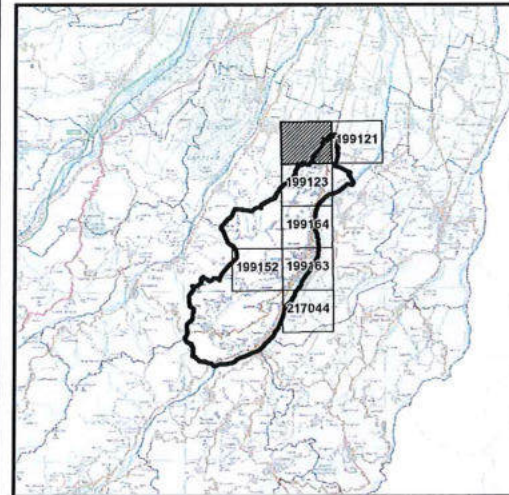

LEGENDA

STRADE SPAZZAMENTO

Classificazione località

- Centro abitato
- Nucleo abitato
- Località produttiva

Iren Ambiente S.p.A.
L'Amministratore Delegato
Roberto Paterlini

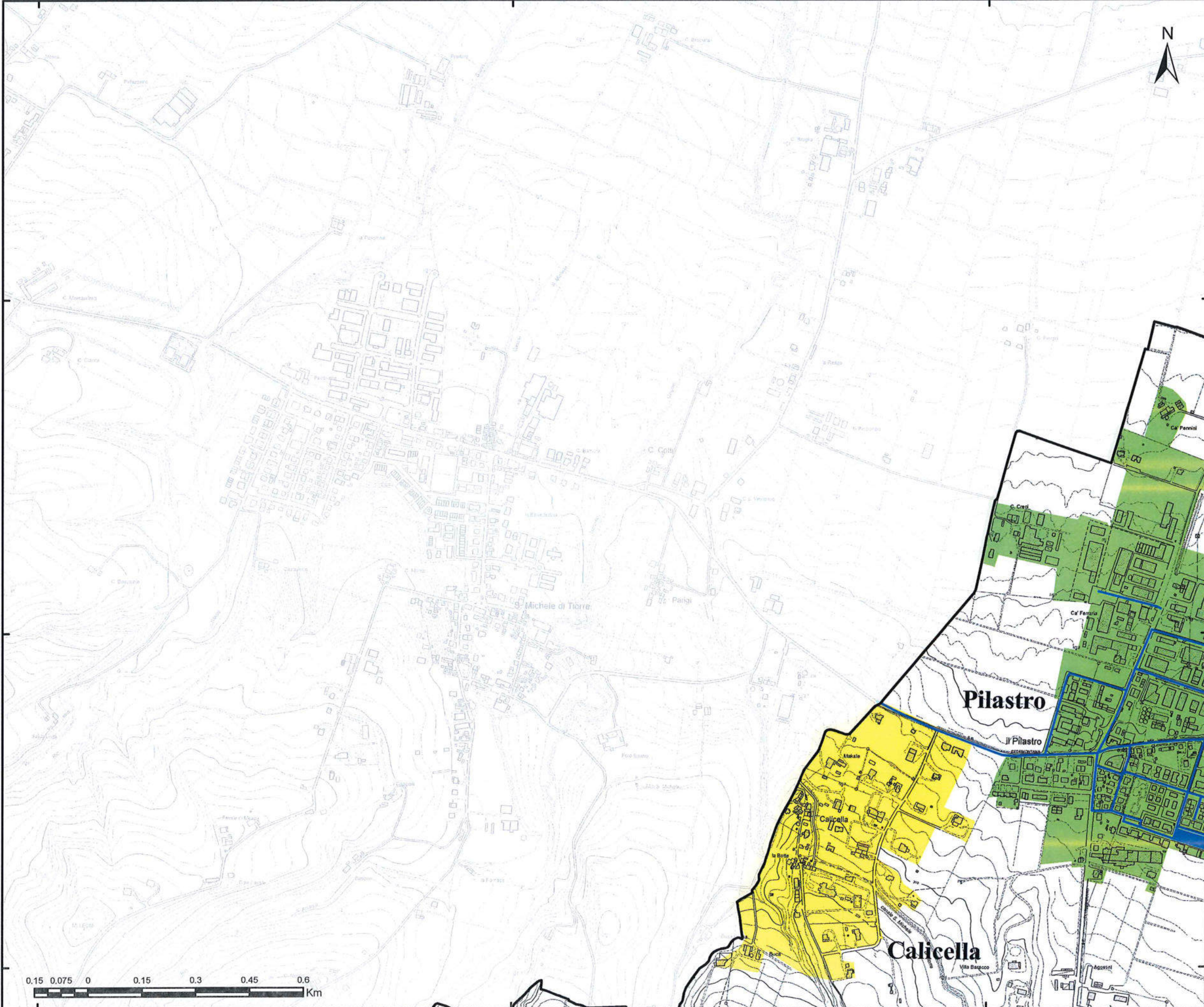

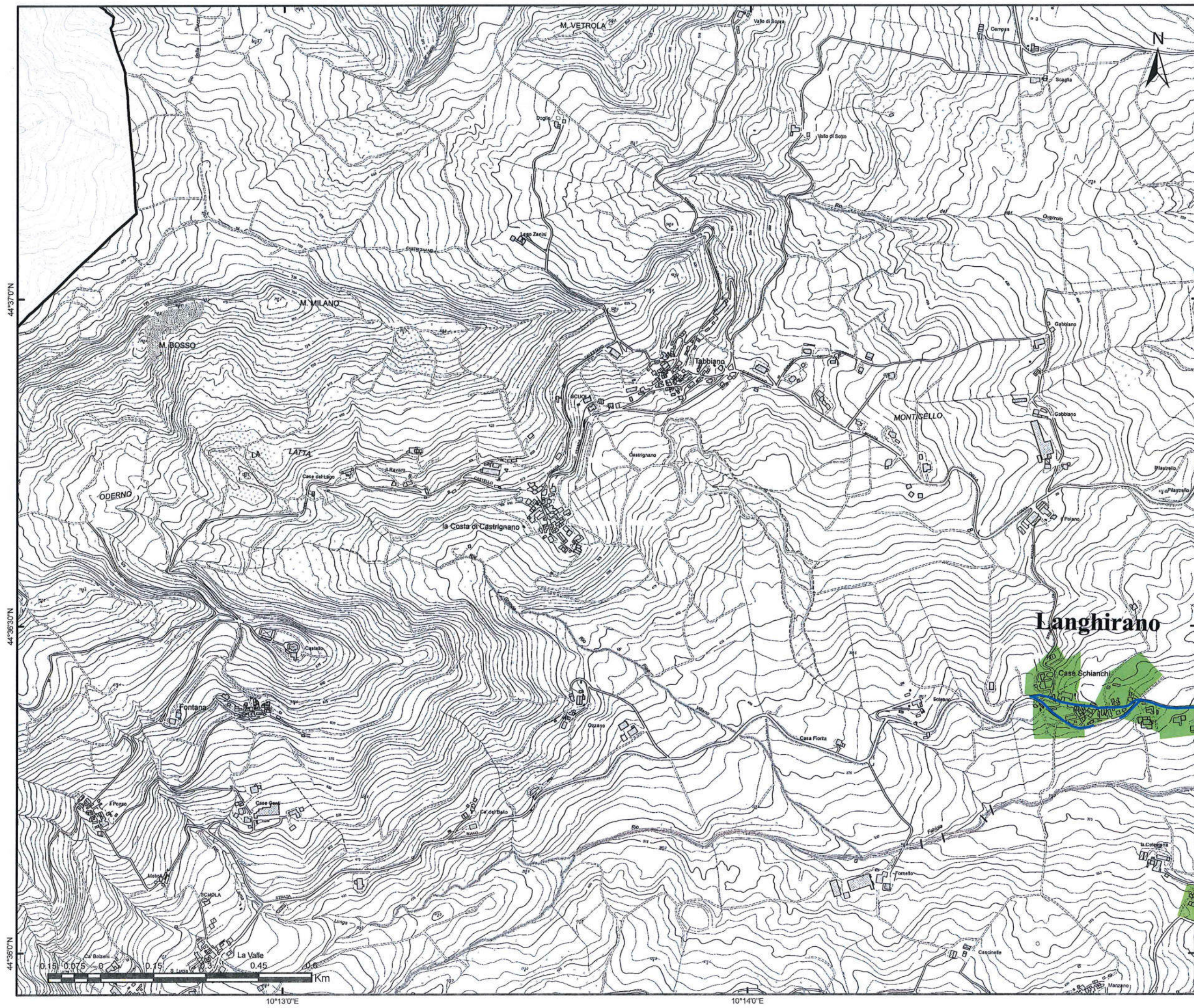

Gara CIG 72029985FC
 Bacino Territoriale
 di Parma

FASCICOLO

ALLEGATI AL
 PIANO
 PROGRAMMA
 ORGANIZZATIVO
 DEL SERVIZIO

SERVIZIO DI SPAZZAMENTO

COMUNE DI
LANGHIRANO

TAVOLA
ELEMENTO CTR N° 199152

SCALA
1:10000

REVISIONE
1.0

PLANIMETRIA GENERALE

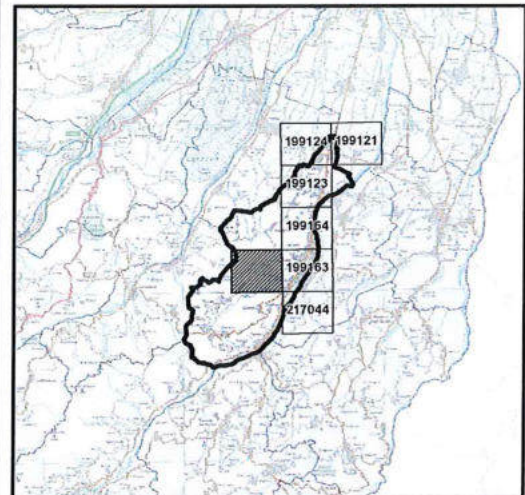

LEGENDA

- STRADE SPAZZAMENTO
- Classificazione località**
- Centro abitato
- Nucleo abitato
- Località produttiva

Iren Ambiente S.p.A.
 L'Amministratore Delegato
 Roberto Paterlini

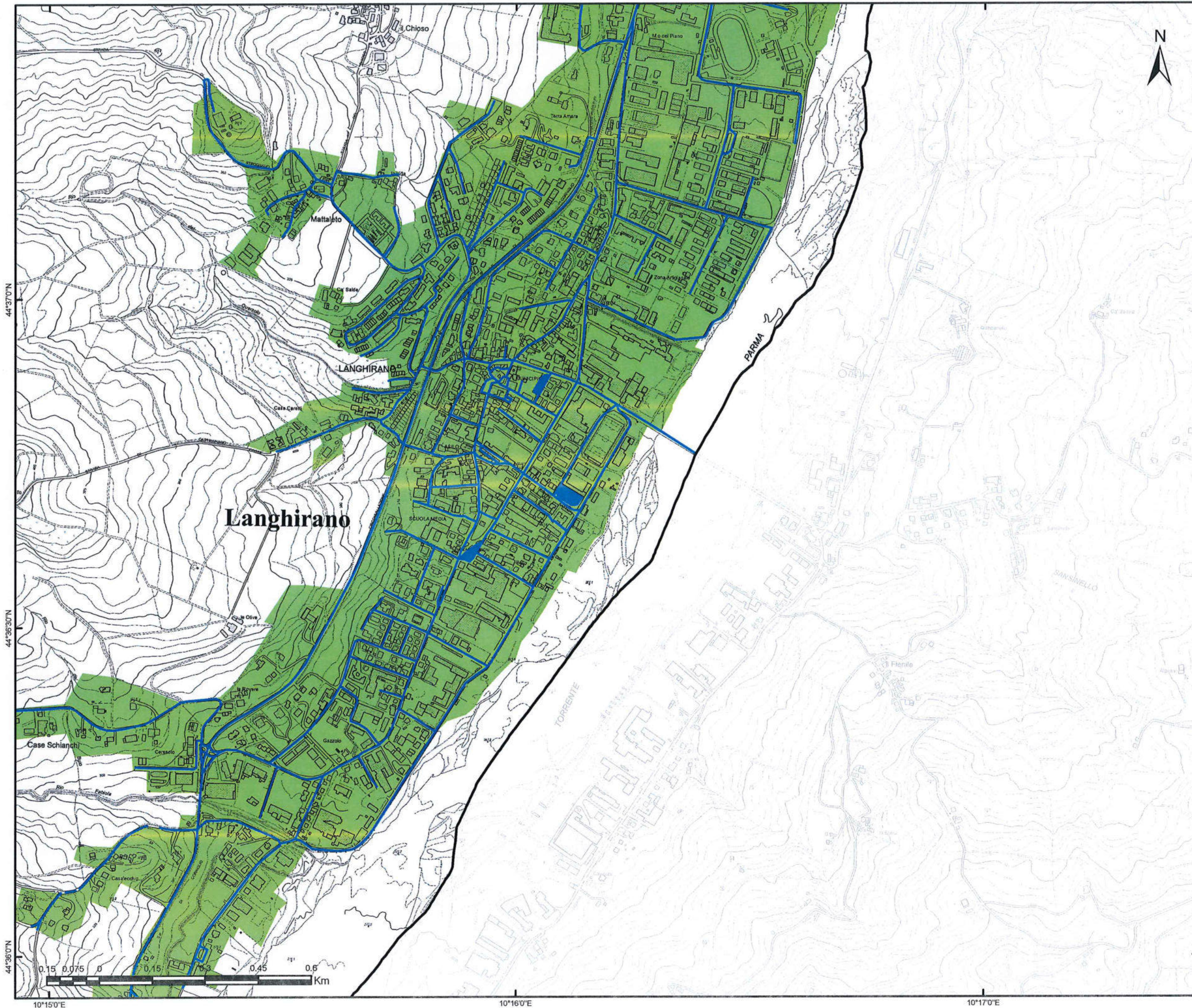

Gara CIG 72029985FC
Bacino Territoriale
di Parma

1 FASCICOLO
ALLEGATI AL
PIANO
PROGRAMMA
ORGANIZZATIVO
DEL SERVIZIO





SERVIZIO DI SPAZZAMENTO

COMUNE DI
LANGHIRANO

TAVOLA
ELEMENTO CTR N° 199163

SCALA 1:10000	REVISIONE 1.0
-------------------------	-------------------------

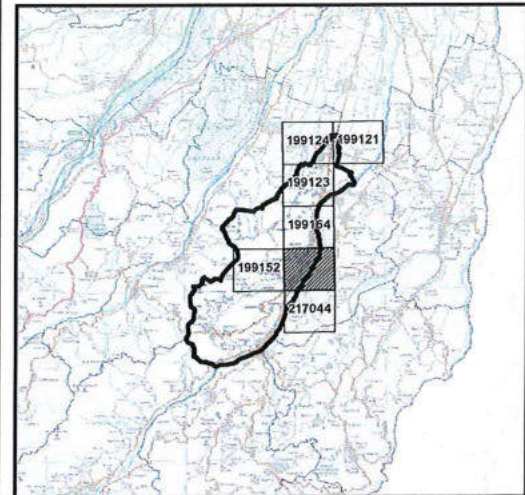
PLANIMETRIA GENERALE



LEGENDA

- STRADE SPAZZAMENTO
- Classificazione località**
- Centro abitato
- Nucleo abitato
- Località produttiva

Iren Ambiente S.p.A.
L'Amministratore Delegato
Roberto Paterlini



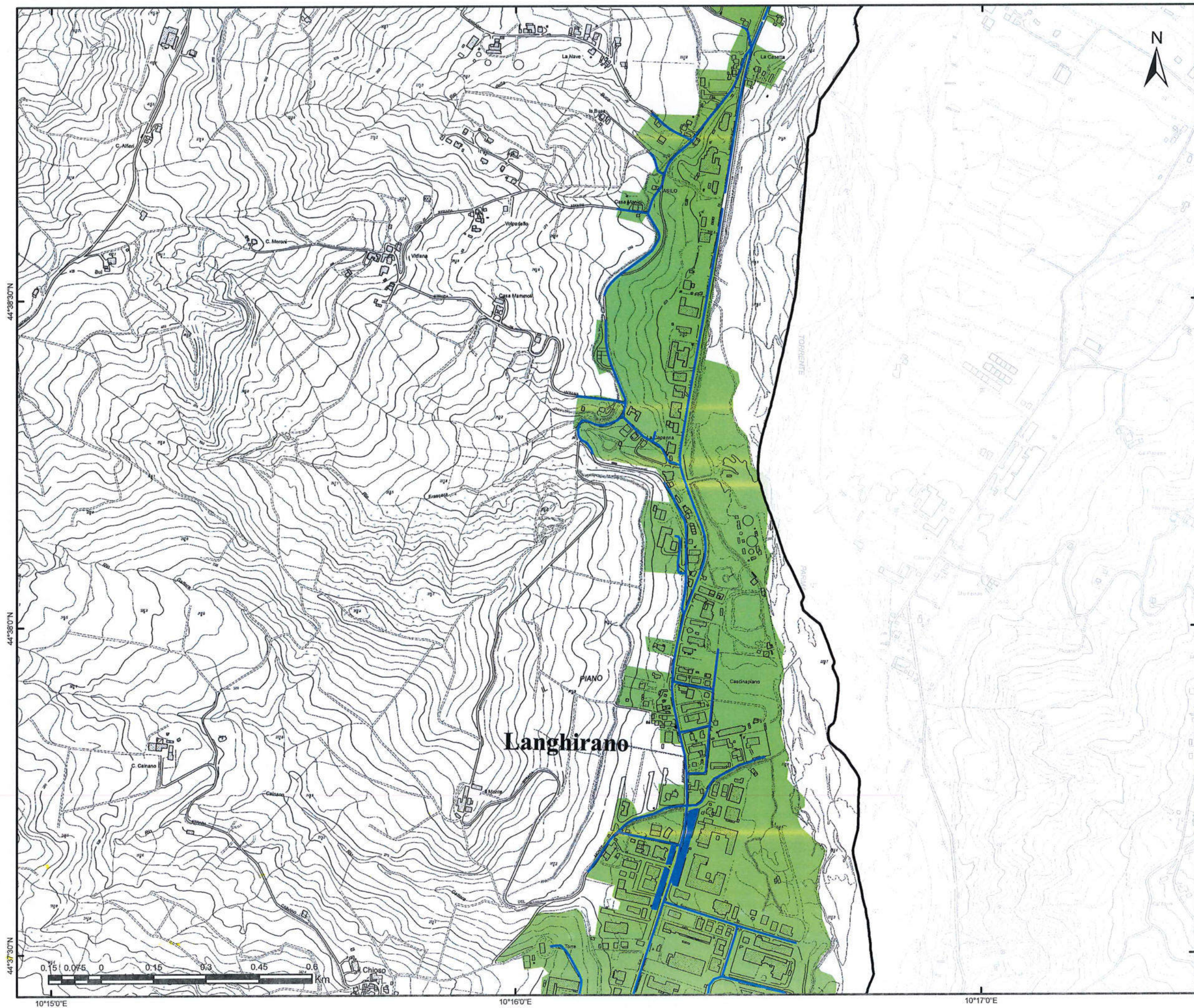

Gara CIG 72029985FC
 Bacino Territoriale
 di Parma

ALLEGATI AL
 PIANO
 PROGRAMMA
 ORGANIZZATIVO
 DEL SERVIZIO

FASCICOLO

SERVIZIO DI SPAZZAMENTO

COMUNE DI
LANGHIRANO

TAVOLA
ELEMENTO CTR N° 199164

SCALA 1:10000	REVISIONE 1.0
-------------------------	-------------------------

PLANIMETRIA GENERALE

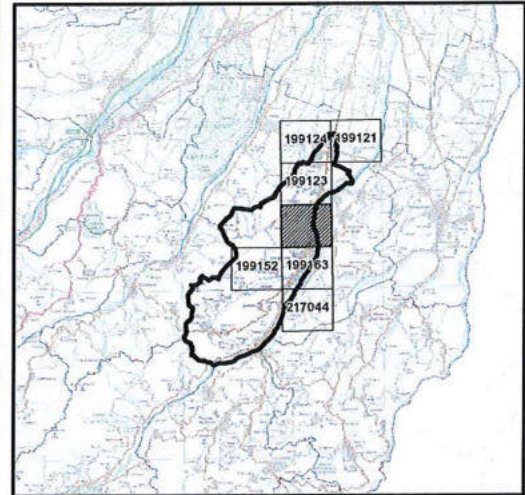

LEGENDA

- STRADE SPAZZAMENTO
- Classificazione località**
- Centro abitato
- Nucleo abitato
- Località produttiva

Iren Ambiente S.p.A.
 L'Amministratore Delegato
 Roberto Paterlini

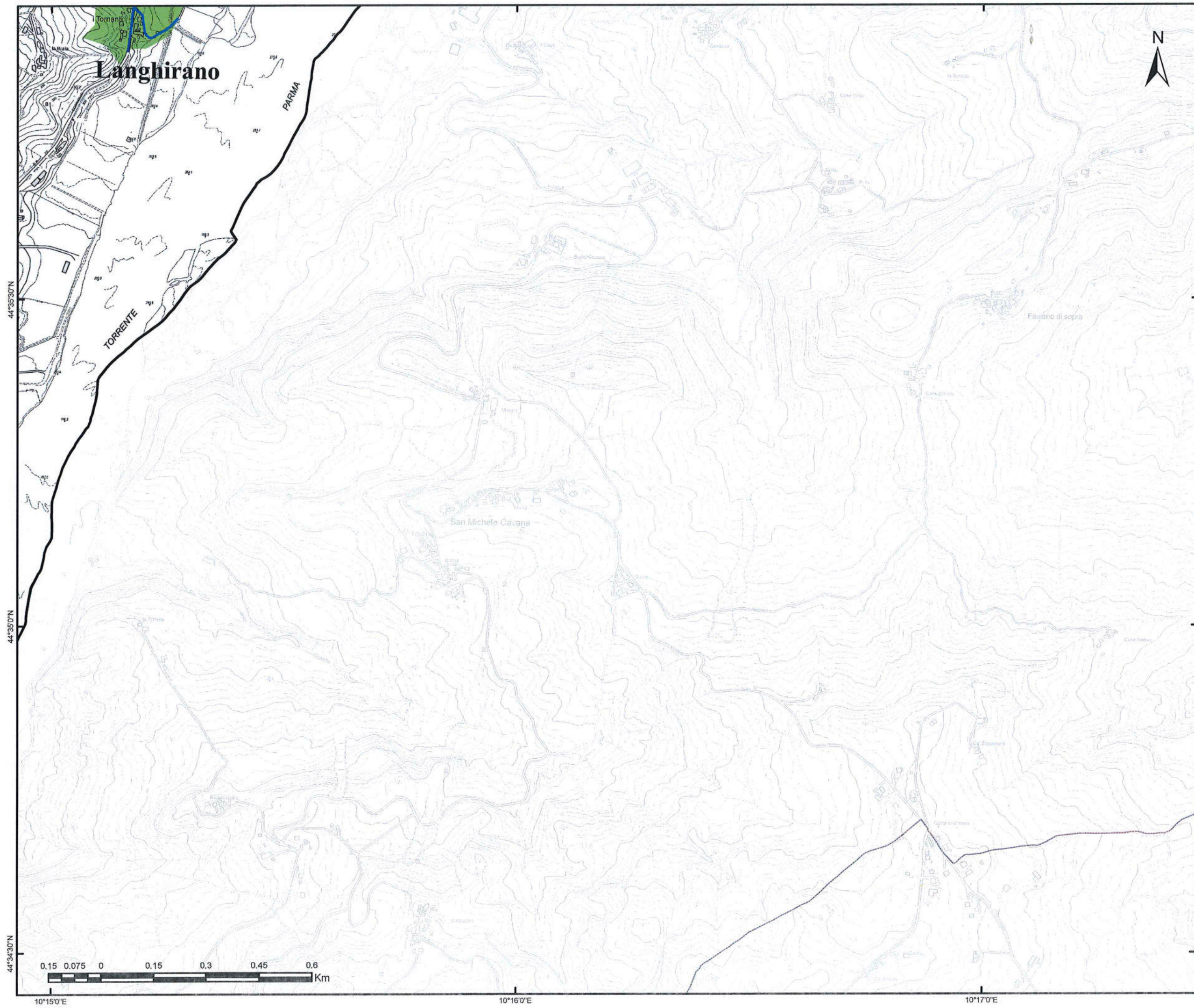

Gara CIG 72029985FC
Bacino Territoriale
di Parma

FASCICOLO

**ALLEGATI AL
PIANO
PROGRAMMA
ORGANIZZATIVO
DEL SERVIZIO**





SERVIZIO DI SPAZZAMENTO

COMUNE DI
LANGHIRANO

TAVOLA
ELEMENTO CTR N° 217044

SCALA 1:10000	REVISIONE 1.0
-------------------------	-------------------------

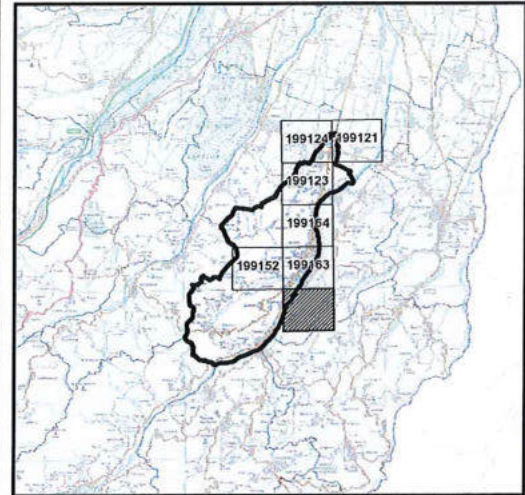
PLANIMETRIA GENERALE



LEGENDA

-  STRADE SPAZZAMENTO
- Classificazione località**
-  Centro abitato
-  Nucleo abitato
-  Località produttiva

Iren Ambiente S.p.A.
L'Amministratore Delegato
Roberto Paterlini



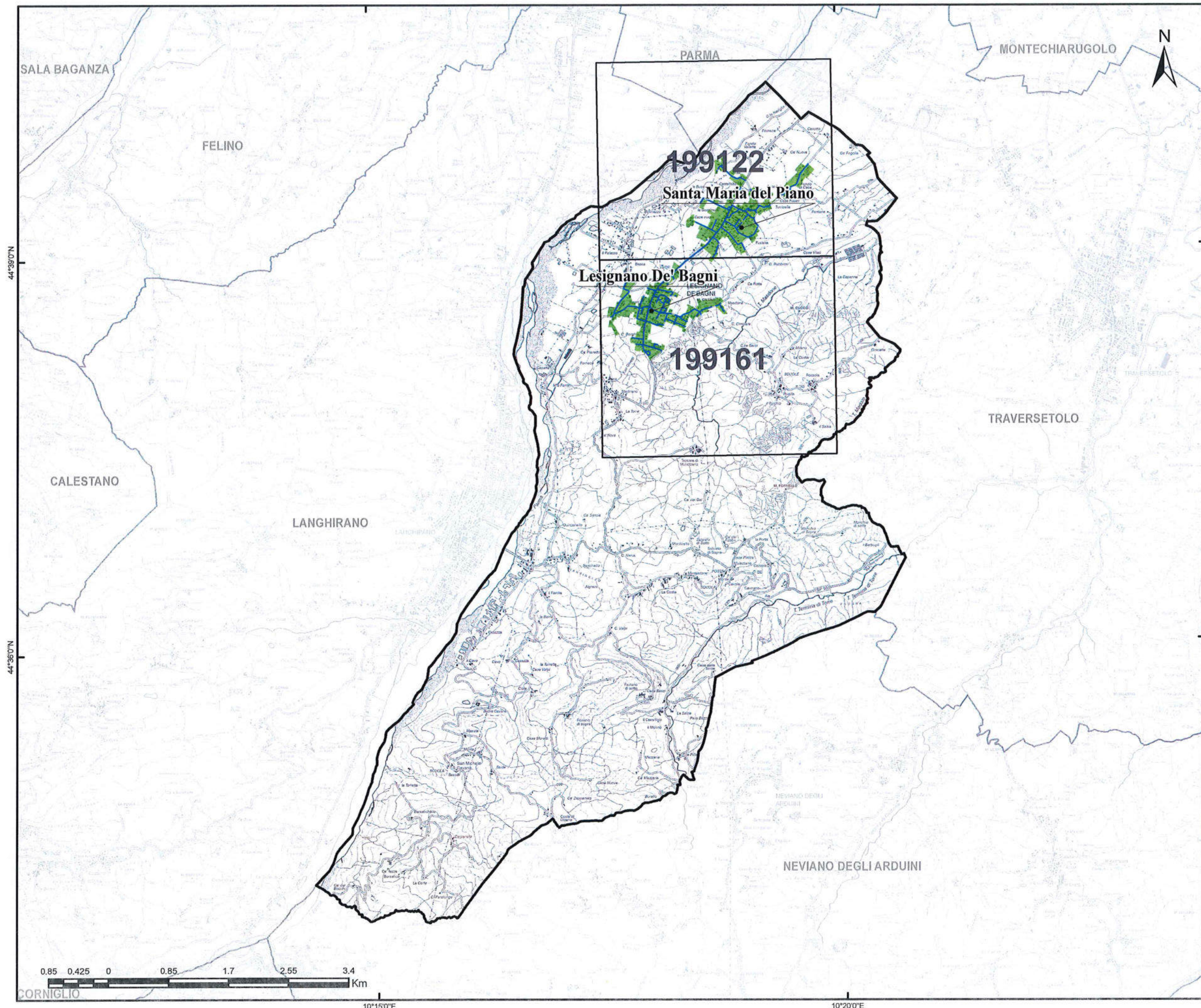

Gara CIG 72029985FC
Bacino Territoriale
di Parma

FASCICOLO

ALLEGATI AL
PIANO
PROGRAMMA
ORGANIZZATIVO
DEL SERVIZIO



SERVIZIO DI SPAZZAMENTO

COMUNE DI
LESIGNANO DE' BAGNI

TAVOLA
PLANIMETRIA GENERALE

SCALA
1:50000

REVISIONE
1.0

LEGENDA

-  STRADE SPAZZAMENTO
-  CTR
- Classificazione località**
-  Centro abitato
-  Nucleo abitato
-  Località produttiva

iren Ambiente S.p.A.
L'Amministratore Delegato
Roberto Paterlini



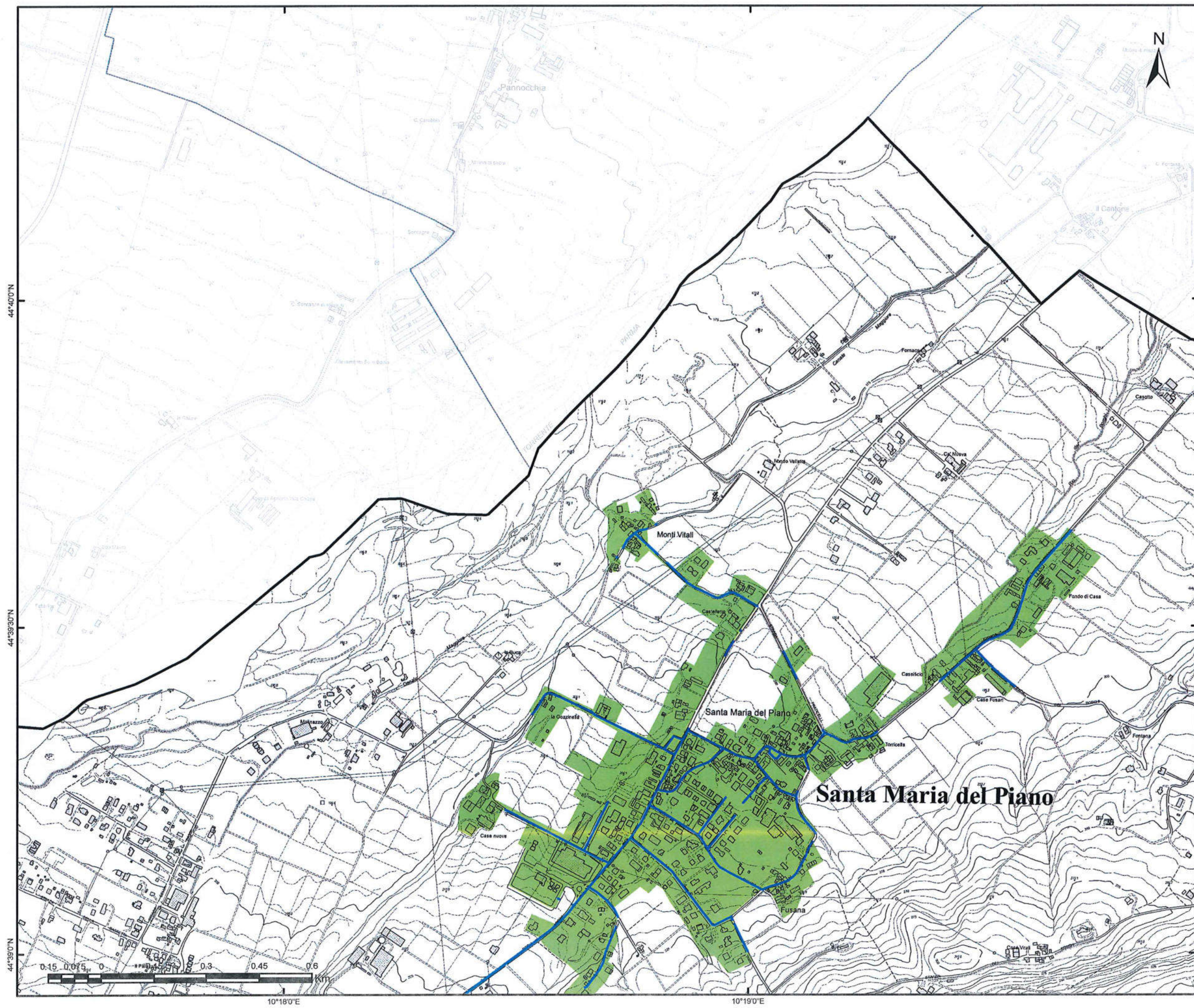

Gara CIG 72029985FC
 Bacino Territoriale
 di Parma

FASCICOLO

**ALLEGATI AL
 PIANO
 PROGRAMMA
 ORGANIZZATIVO
 DEL SERVIZIO**

SERVIZIO DI SPAZZAMENTO

COMUNE DI
LESIGNANO DE' BAGNI

TAVOLA
ELEMENTO CTR N° 199122

SCALA 1:10000	REVISIONE 1.0
-------------------------	-------------------------

PLANIMETRIA GENERALE

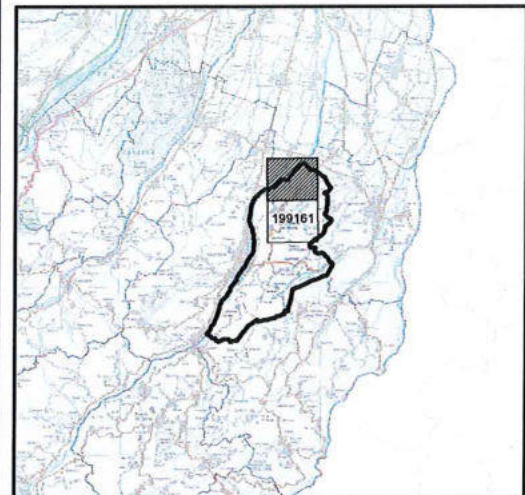

LEGENDA

- STRADE SPAZZAMENTO
- Classificazione località**
- Centro abitato
- Nucleo abitato
- Località produttiva

iren Ambiente S.p.A.
 L'Amministratore Delegato
 Roberto Paterlini

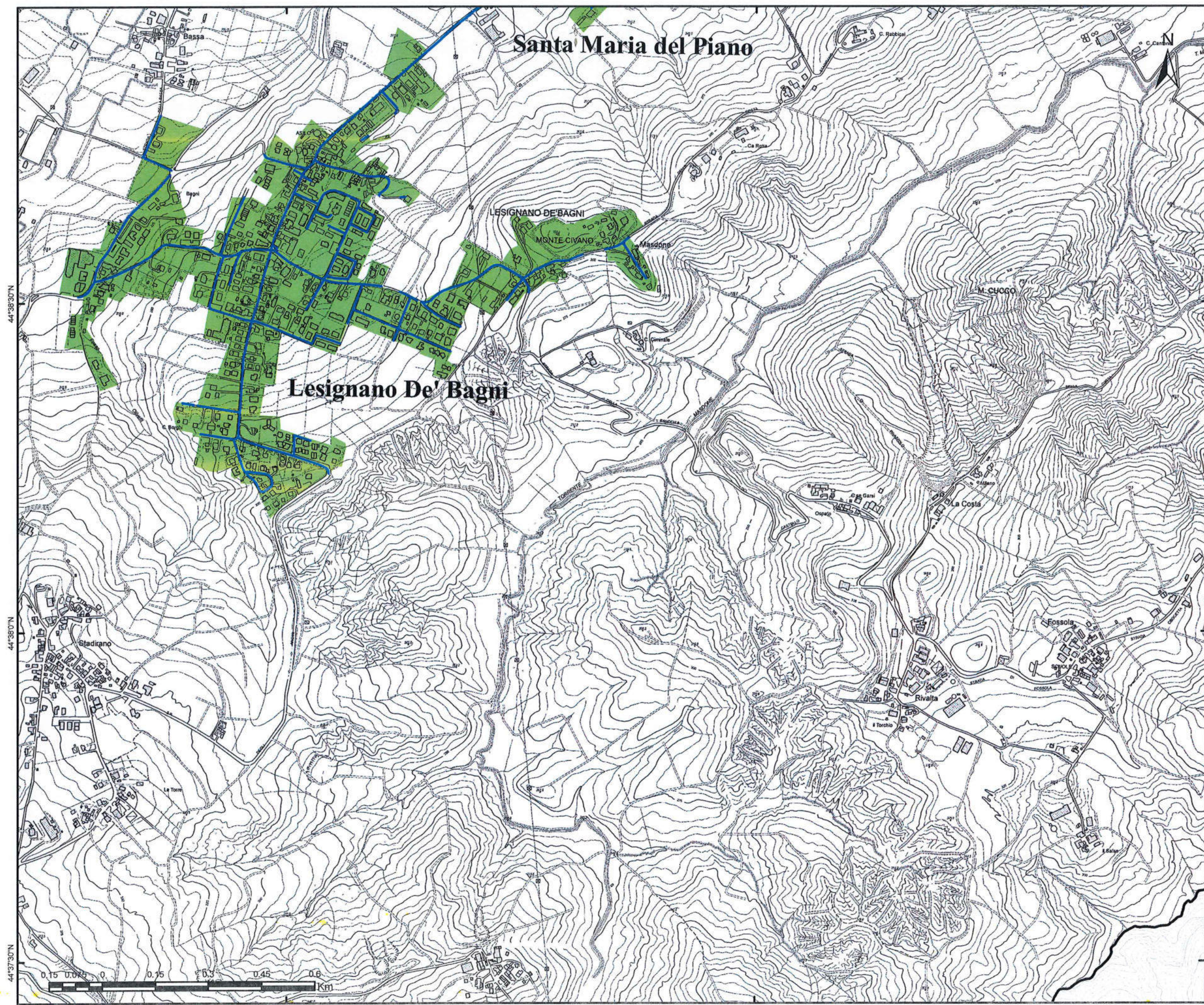

Gara CIG 72029985FC
Bacino Territoriale
di Parma

FASCICOLO

**ALLEGATI AL
PIANO
PROGRAMMA
ORGANIZZATIVO
DEL SERVIZIO**



SERVIZIO DI SPAZZAMENTO

COMUNE DI
LESIGNANO DE' BAGNI

TAVOLA
ELEMENTO CTR N° 199161

SCALA 1:10000	REVISIONE 1.0
-------------------------	-------------------------

PLANIMETRIA GENERALE

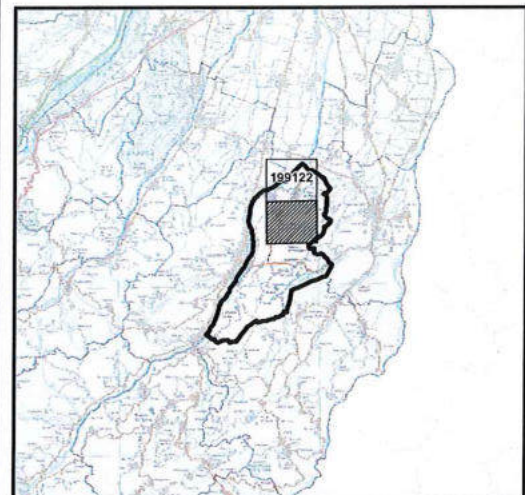

LEGENDA

-  STRADE SPAZZAMENTO
- Classificazione località**
-  Centro abitato
 -  Nucleo abitato
 -  Località produttiva

Iren Ambiente S.p.A.
L'Amministratore Delegato
Roberta Paterlini



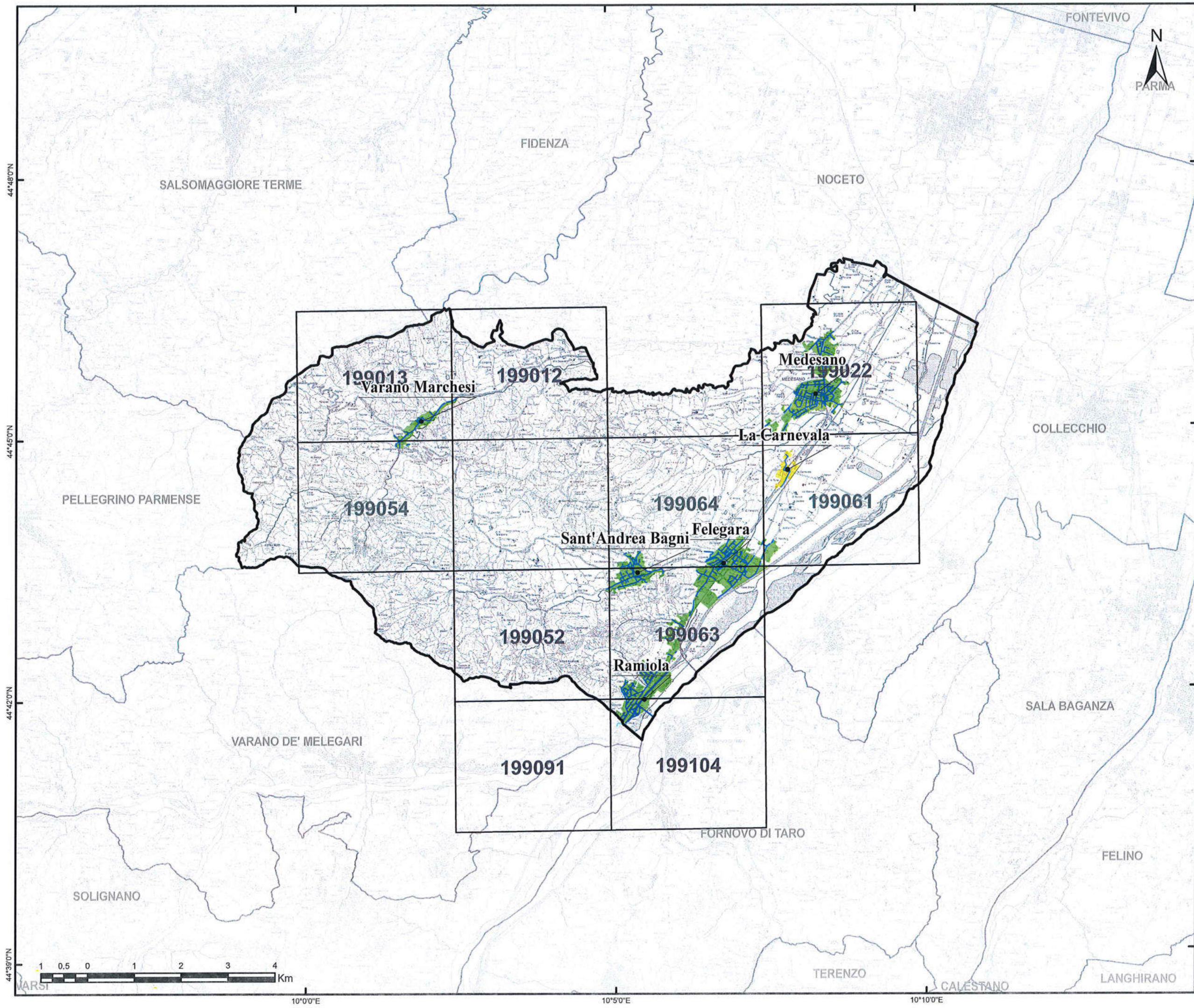

Gara CIG 72029985FC
Bacino Territoriale
di Parma

FASCICOLO

ALLEGATI AL
PIANO
PROGRAMMA
ORGANIZZATIVO
DEL SERVIZIO





SERVIZIO DI SPAZZAMENTO	
COMUNE DI MEDESANO	
TAVOLA PLANIMETRIA GENERALE	
SCALA 1:75000	REVISIONE 1.0

LEGENDA	
	STRADE SPAZZAMENTO
	CTR
Classificazione località	
	Centro abitato
	Nucleo abitato
	Località produttiva

Iren Ambiente S.p.A.
L'Amministratore Delegato
Roberto Paterlini

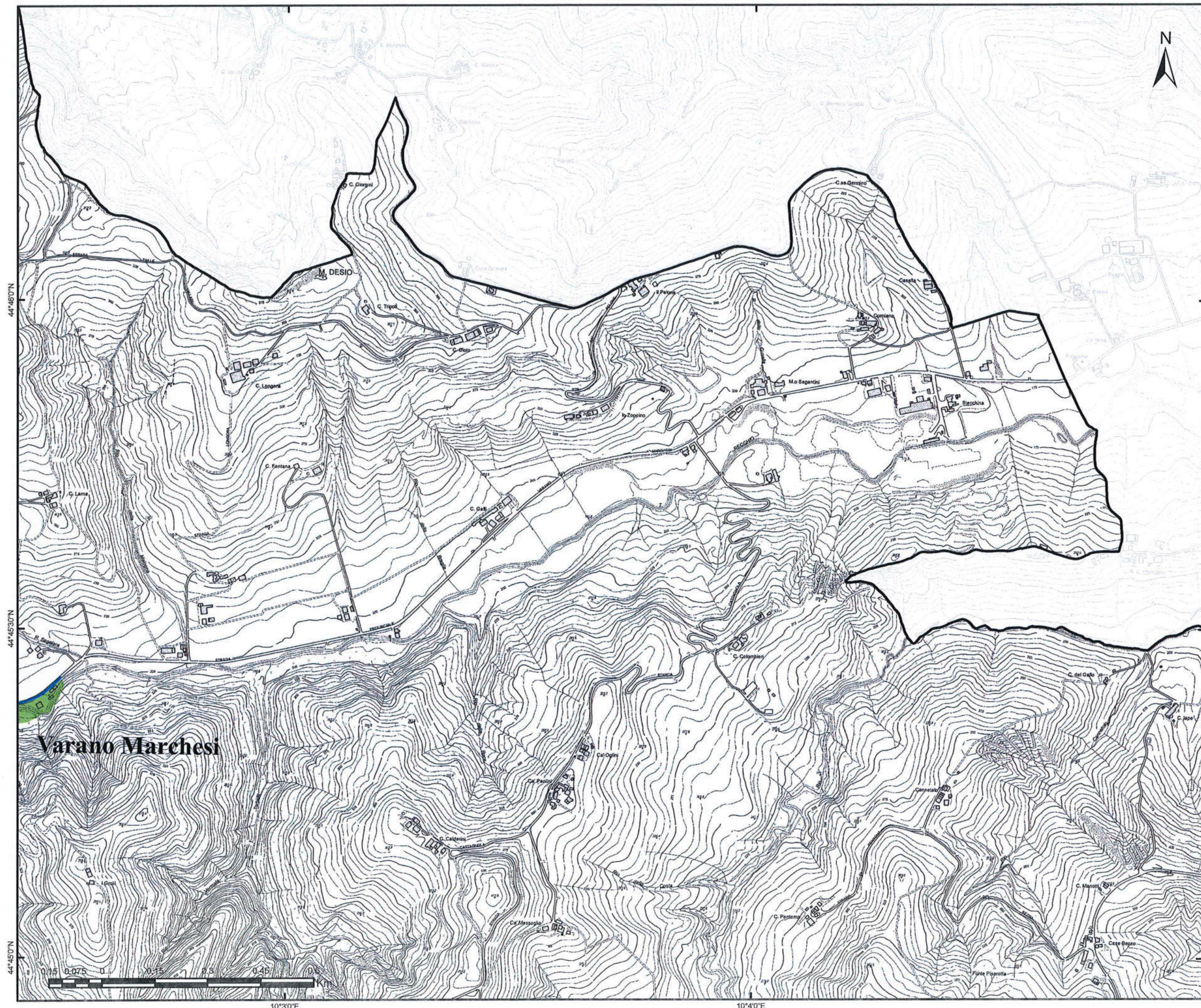



Gara CIG 72029985FC
Bacino Territoriale
di Parma

FASCICOLO

**ALLEGATI AL
PIANO
PROGRAMMA
ORGANIZZATIVO
DEL SERVIZIO**



SERVIZIO DI SPAZZAMENTO

COMUNE DI
MEDESANO

TAVOLA
ELEMENTO CTR N° 199012

SCALA
1:10000

REVISIONE
1.0

PLANIMETRIA GENERALE

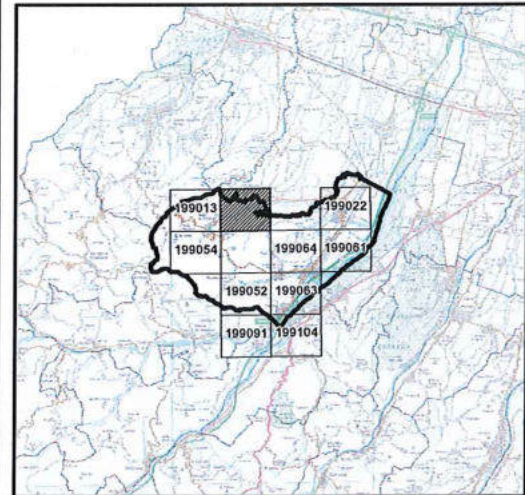

LEGENDA

 STRADE SPAZZAMENTO

Classificazione località

 Centro abitato

 Nucleo abitato

 Località produttiva

iren Ambiente S.p.A.
L'Amministratore Delegato
Roberto Paterlini

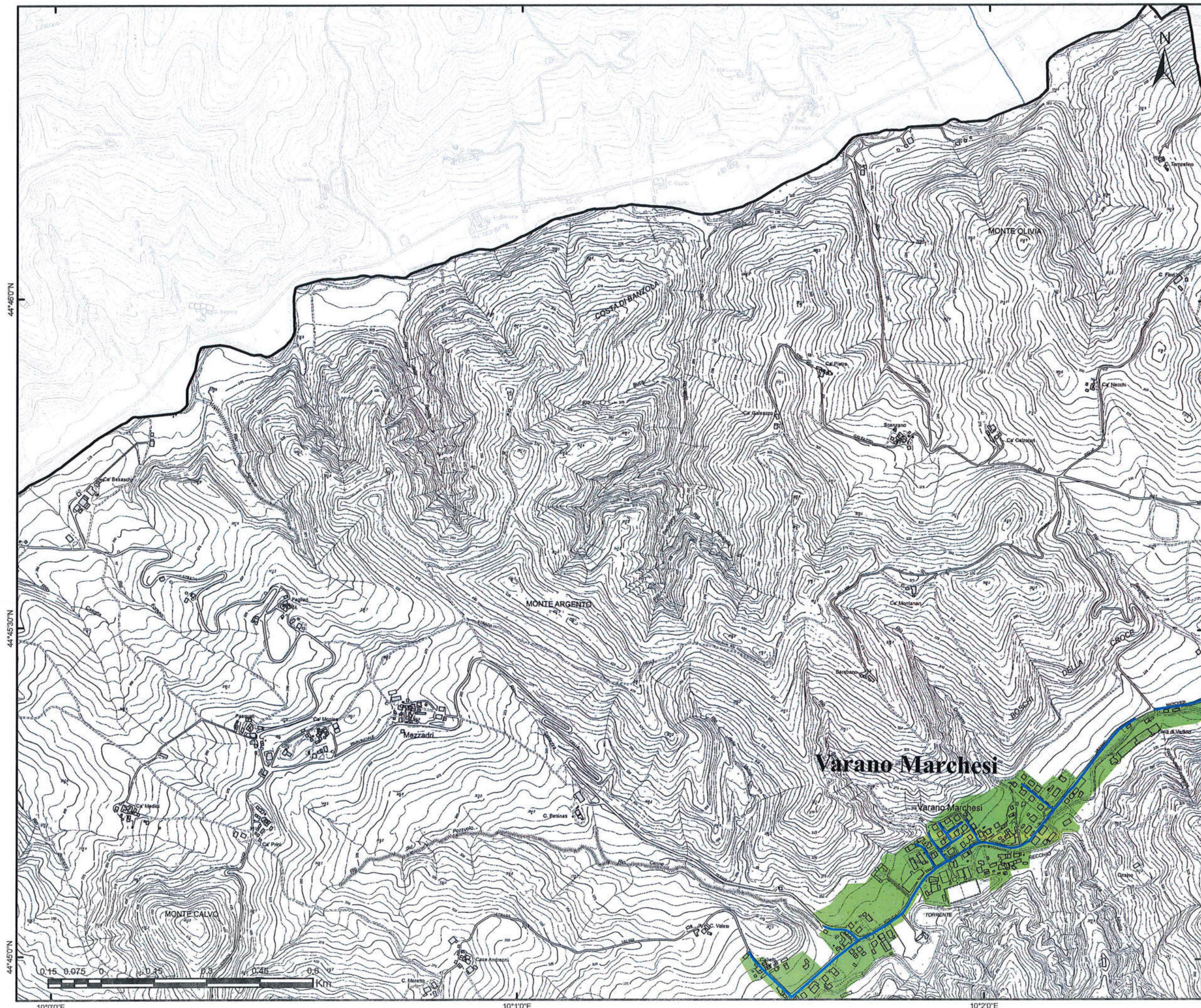

Gara CIG 72029985FC
Bacino Territoriale
di Parma

FASCICOLO

**ALLEGATI AL
PIANO
PROGRAMMA
ORGANIZZATIVO
DEL SERVIZIO**

SERVIZIO DI SPAZZAMENTO

COMUNE DI
MEDESANO

TAVOLA
ELEMENTO CTR N° 199013

SCALA
1:10000

REVISIONE
1.0

PLANIMETRIA GENERALE

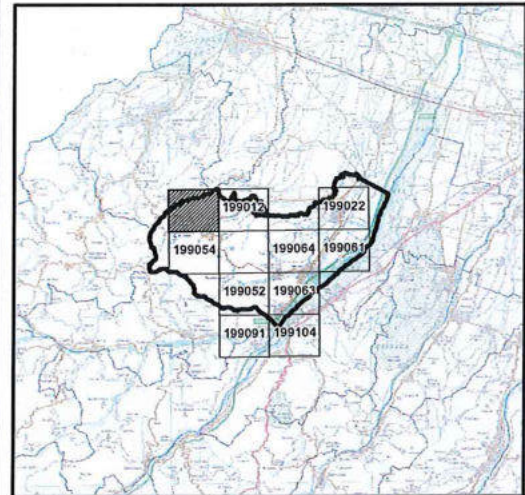

LEGENDA

- STRADE SPAZZAMENTO
- Classificazione località**
- Centro abitato
- Nucleo abitato
- Località produttiva

Iren Ambiente S.p.A.
L'Amministratore Delegato
Roberto Paterlini

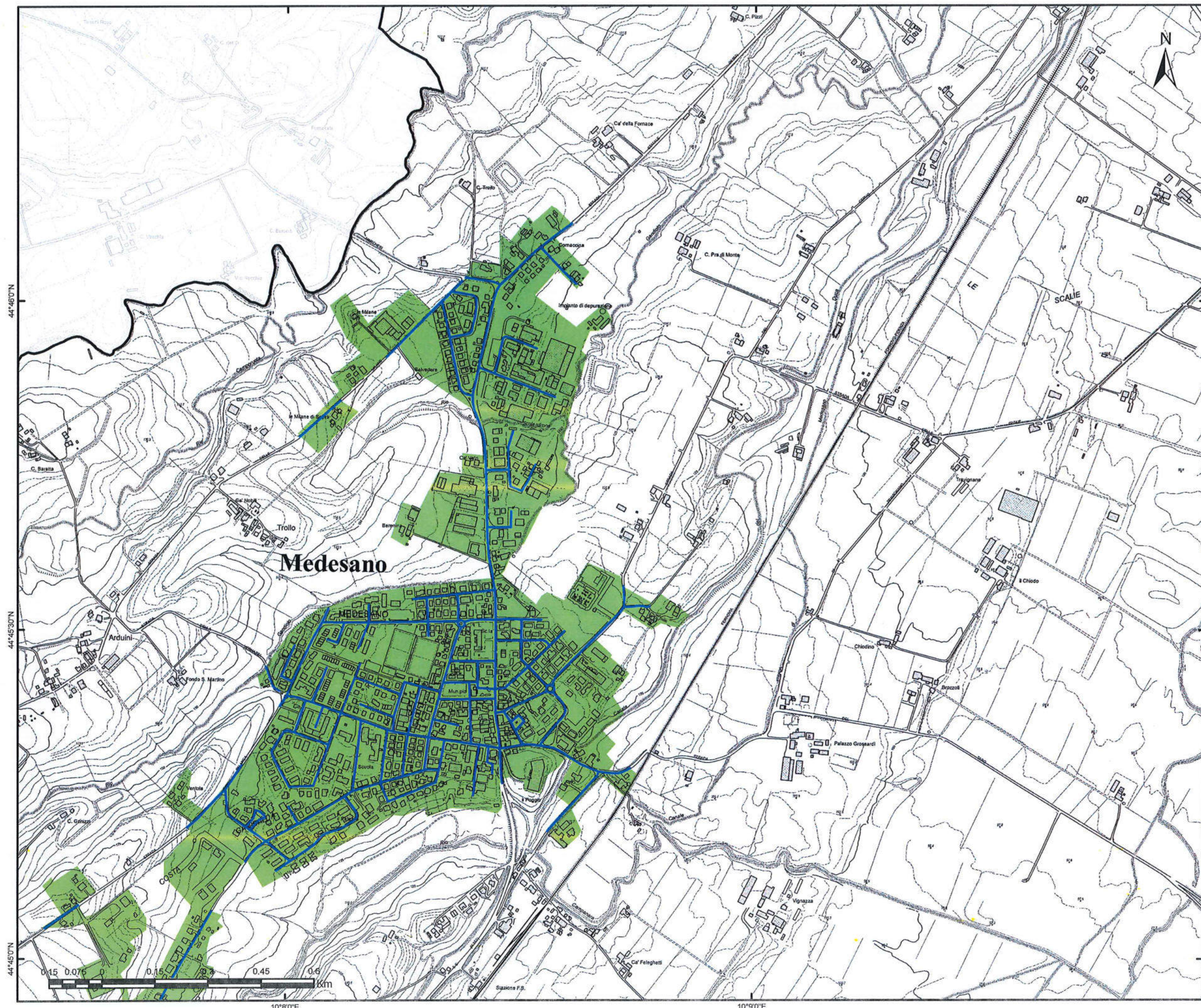

Gara CIG 72029985FC
Bacino Territoriale
di Parma

FASCICOLO

**ALLEGATI AL
PIANO
PROGRAMMA
ORGANIZZATIVO
DEL SERVIZIO**

SERVIZIO DI SPAZZAMENTO

COMUNE DI
MEDESANO

TAVOLA
ELEMENTO CTR N° 199022

SCALA 1:10000	REVISIONE 1.0
-------------------------	-------------------------

PLANIMETRIA GENERALE

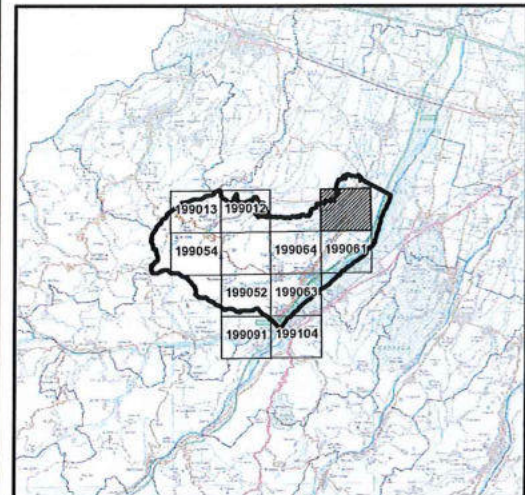

LEGENDA

- STRADE SPAZZAMENTO
- Classificazione località**
- Centro abitato
- Nucleo abitato
- Località produttiva

Iren Ambiente S.p.A.
L'Amministratore Delegato
Roberto Paterlini

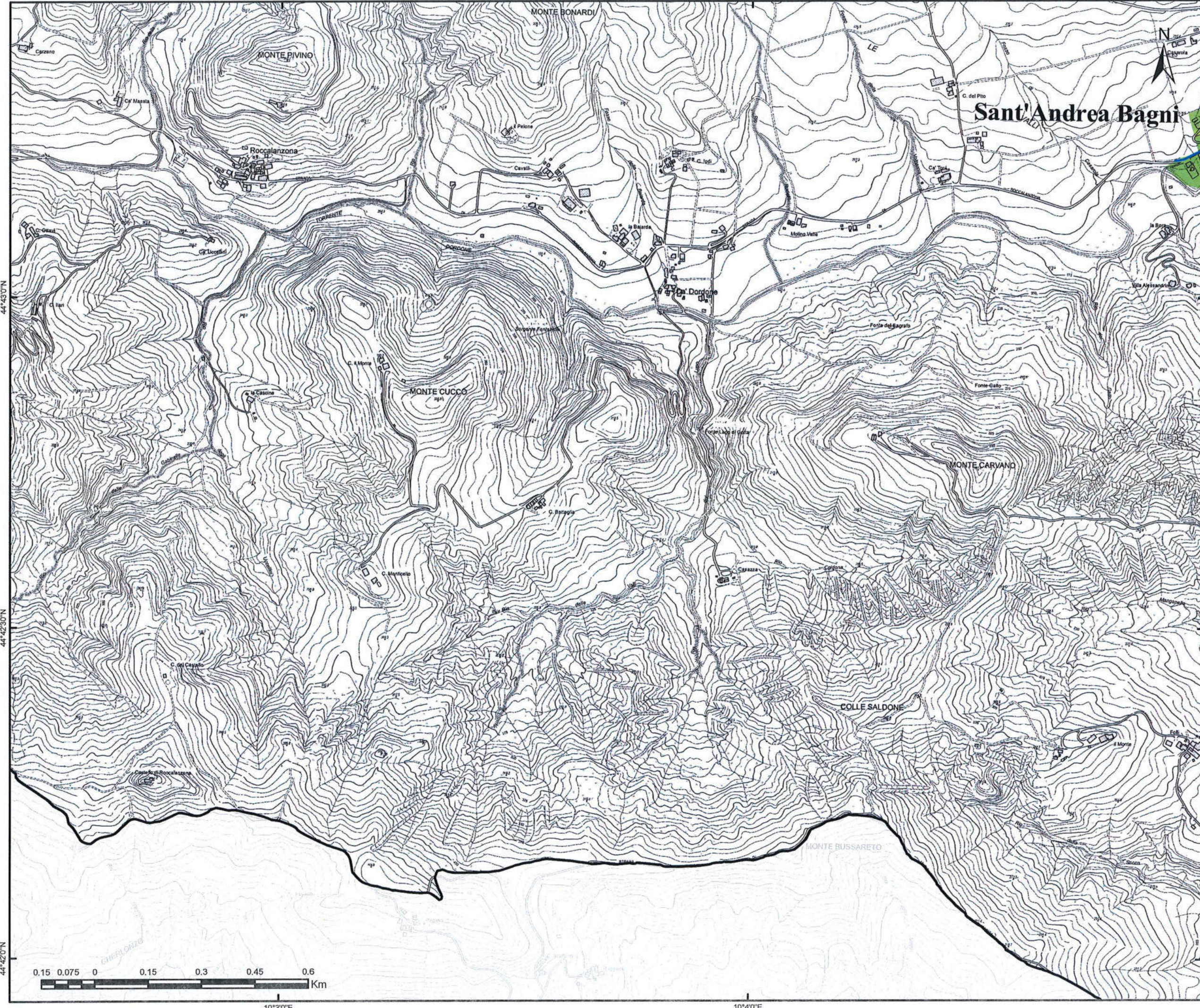

Gara CIG 72029985FC
Bacino Territoriale
di Parma

FASCICOLO

**ALLEGATI AL
PIANO
PROGRAMMA
ORGANIZZATIVO
DEL SERVIZIO**





SERVIZIO DI SPAZZAMENTO

COMUNE DI
MEDESANO

TAVOLA
ELEMENTO CTR N° 199052

SCALA 1:10000	REVISIONE 1.0
-------------------------	-------------------------

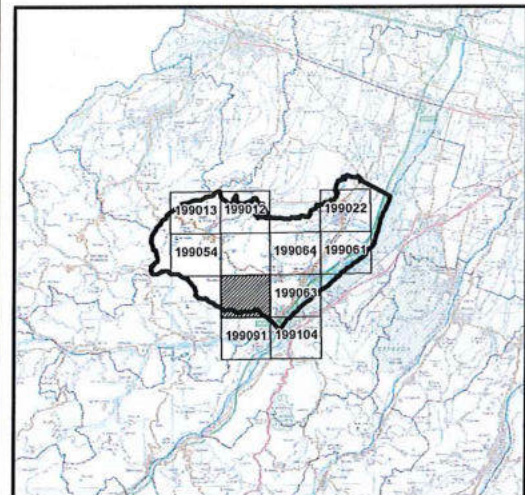
PLANIMETRIA GENERALE



LEGENDA

- STRADE SPAZZAMENTO
- Classificazione località**
- Centro abitato
- Nucleo abitato
- Località produttiva

Iren Ambiente S.p.A.
L'Amministratore Delegato
Roberto Paterlini





Gara CIG 7202985FC
Bacino Territoriale
di Parma

FASCICOLO

**ALLEGATI AL
PIANO
PROGRAMMA
ORGANIZZATIVO
DEL SERVIZIO**



SERVIZIO DI SPAZZAMENTO

COMUNE DI
MEDESANO

TAVOLA
ELEMENTO CTR N° 199054

SCALA
1:10000

REVISIONE
1.0

PLANIMETRIA GENERALE

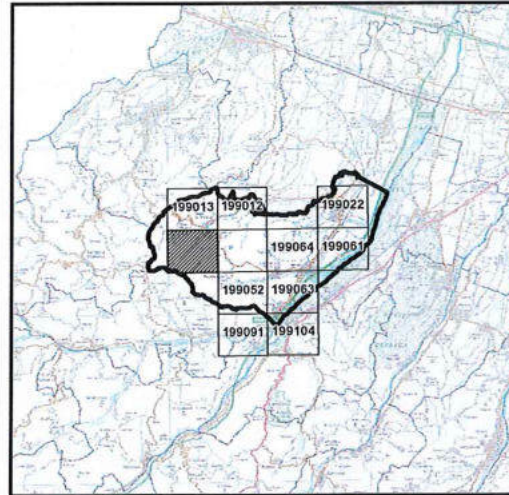

LEGENDA

-  STRADE SPAZZAMENTO
- Classificazione località**
-  Centro abitato
-  Nucleo abitato
-  Località produttiva

iren Ambiente S.p.A.
L'Amministratore Delegato
Roberto Paterlini



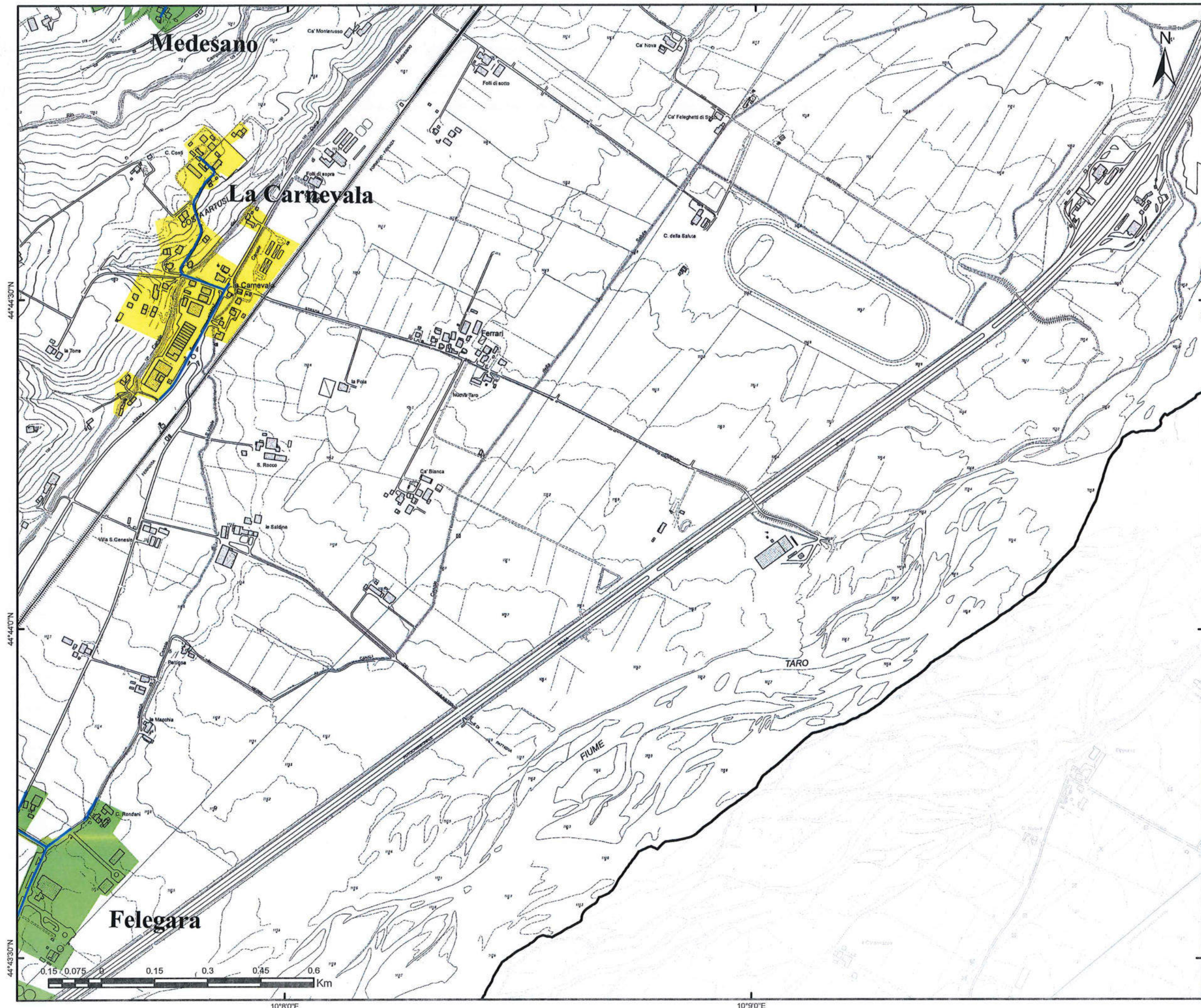

Gara CIG 72029985FC
Bacino Territoriale
di Parma

FASCICOLO

ALLEGATI AL
PIANO
PROGRAMMA
ORGANIZZATIVO
DEL SERVIZIO

SERVIZIO DI SPAZZAMENTO

COMUNE DI
MEDESANO

TAVOLA
ELEMENTO CTR N° 199061

SCALA
1:10000

REVISIONE
1.0

PLANIMETRIA GENERALE

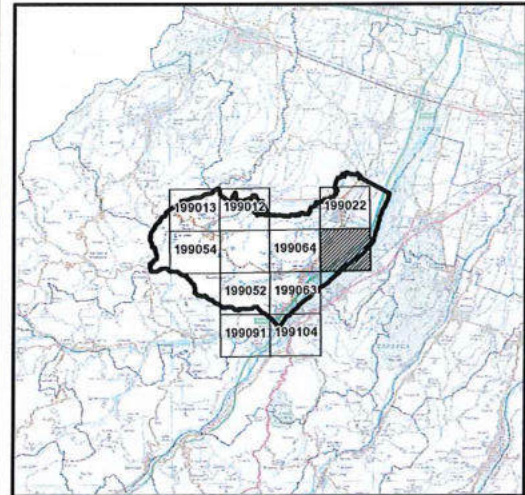

LEGENDA

- STRADE SPAZZAMENTO
- Classificazione località**
- Centro abitato
- Nucleo abitato
- Località produttiva

Iren Ambiente S.p.A.
L'Amministratore Delegato
Roberto Paterlini

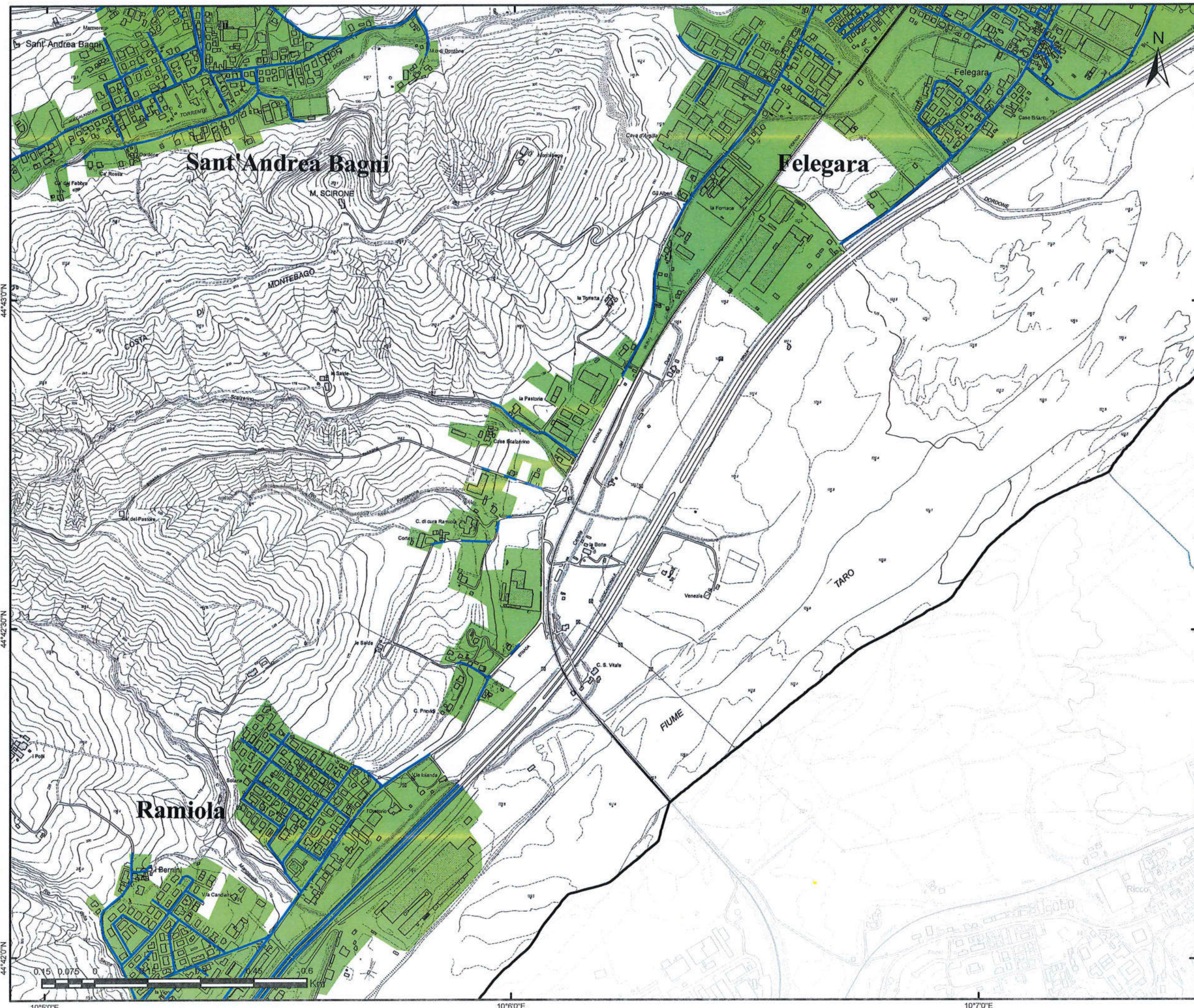

Gara CIG 72029985FC
Bacino Territoriale
di Parma

FASCICOLO

ALLEGATI AL
PIANO
PROGRAMMA
ORGANIZZATIVO
DEL SERVIZIO



SERVIZIO DI SPAZZAMENTO

COMUNE DI
MEDESANO

TAVOLA
ELEMENTO CTR N° 199063



SCALA
1:10000

REVISIONE
1.0

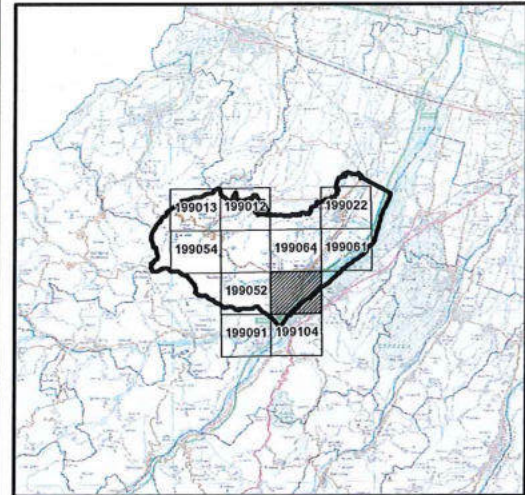
PLANIMETRIA GENERALE



LEGENDA

-  STRADE SPAZZAMENTO
- Classificazione località**
-  Centro abitato
-  Nucleo abitato
-  Località produttiva

Iren Ambiente S.p.A.
L'Amministratore Delegato
Roberto Paterlini

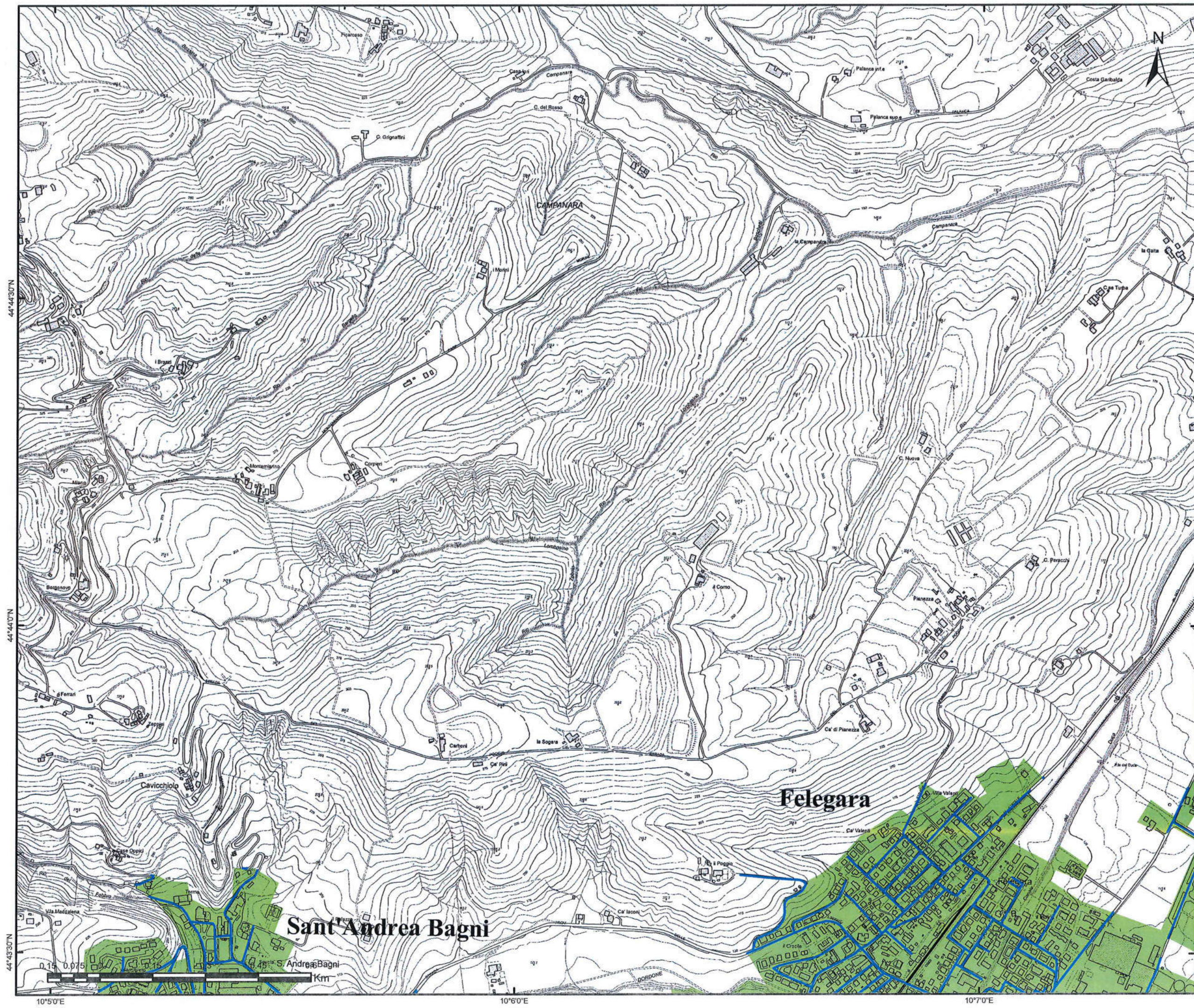

Gara CIG 72029985FC
 Bacino Territoriale
 di Parma

FASCICOLO

ALLEGATI AL
 PIANO
 PROGRAMMA
 ORGANIZZATIVO
 DEL SERVIZIO

SERVIZIO DI SPAZZAMENTO

COMUNE DI
MEDESANO

TAVOLA
ELEMENTO CTR N° 199064

SCALA
1:10000

REVISIONE
1.0

PLANIMETRIA GENERALE

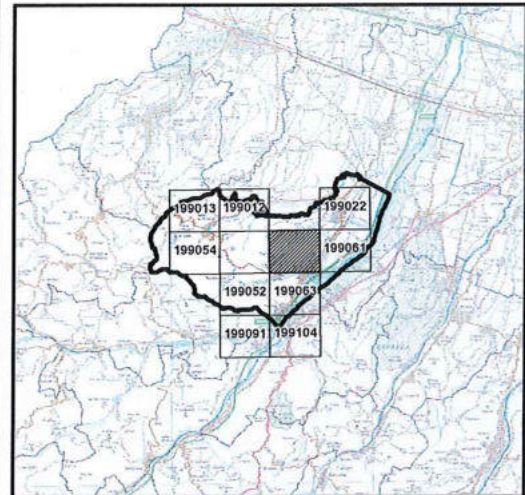

LEGENDA

- STRADE SPAZZAMENTO
- Classificazione località**
- Centro abitato
- Nucleo abitato
- Località produttiva

Iren Ambiente S.p.A.
 L'Amministratore Delegato
 Roberto Paterlini

44°43'30"N 10°5'0"E 10°6'0"E 10°7'0"E

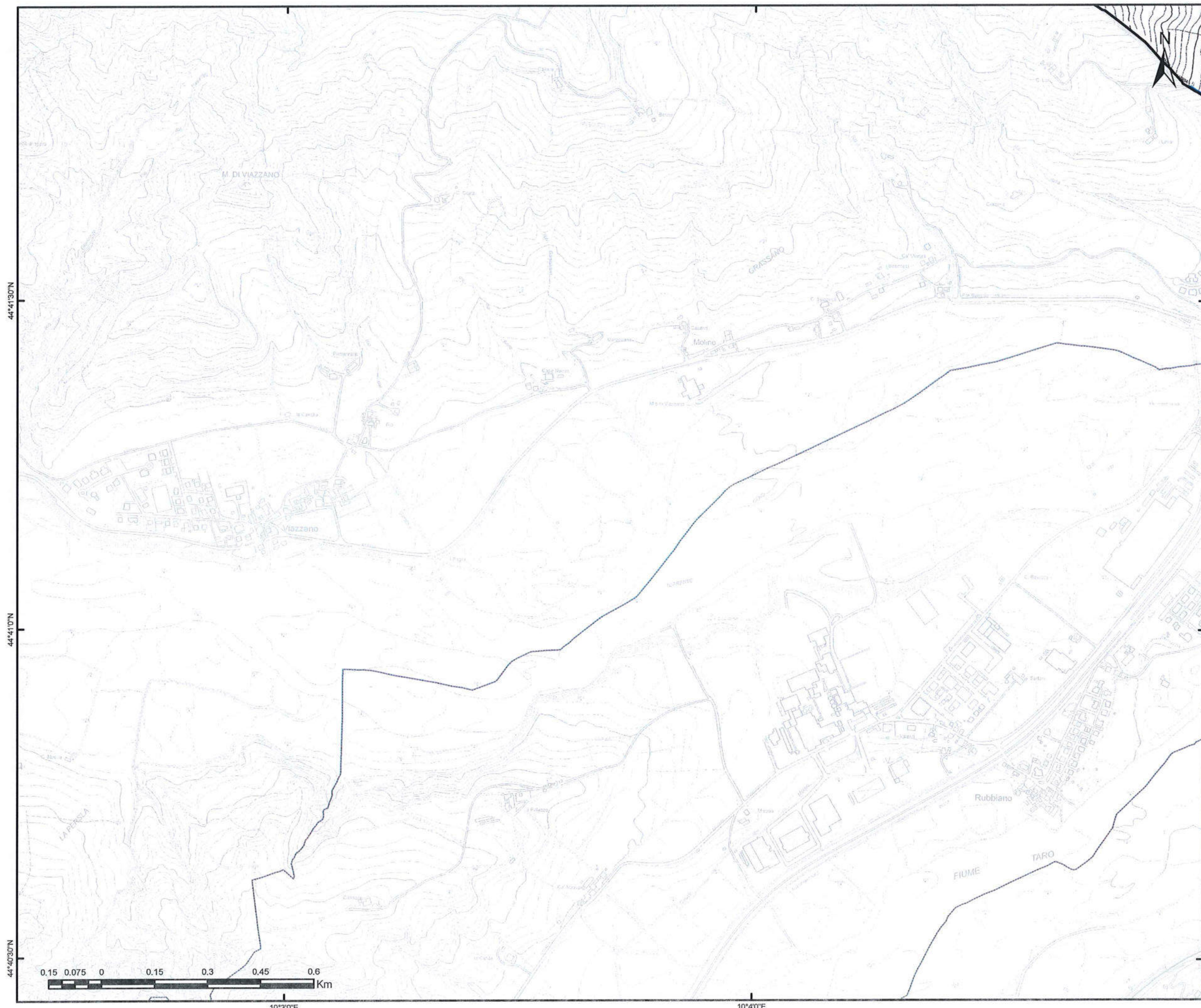

Gara CIG 72029985FC
 Bacino Territoriale
 di Parma

FASCICOLO

**ALLEGATI AL
 PIANO
 PROGRAMMA
 ORGANIZZATIVO
 DEL SERVIZIO**





SERVIZIO DI SPAZZAMENTO

COMUNE DI
MEDESANO



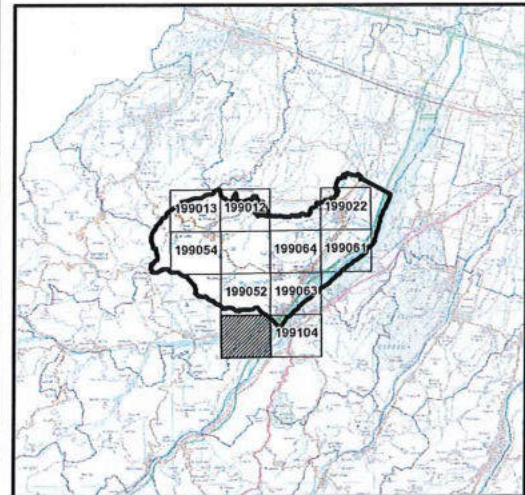

TAVOLA
ELEMENTO CTR N° 199091

SCALA 1:10000	REVISIONE 1.0
-------------------------	-------------------------

PLANIMETRIA GENERALE



LEGENDA

-  STRADE SPAZZAMENTO
- Classificazione località**
-  Centro abitato
-  Nucleo abitato
-  Località produttiva

Iren Ambiente S.p.A.
 L'Amministratore Delegato
 Roberto Paterlini

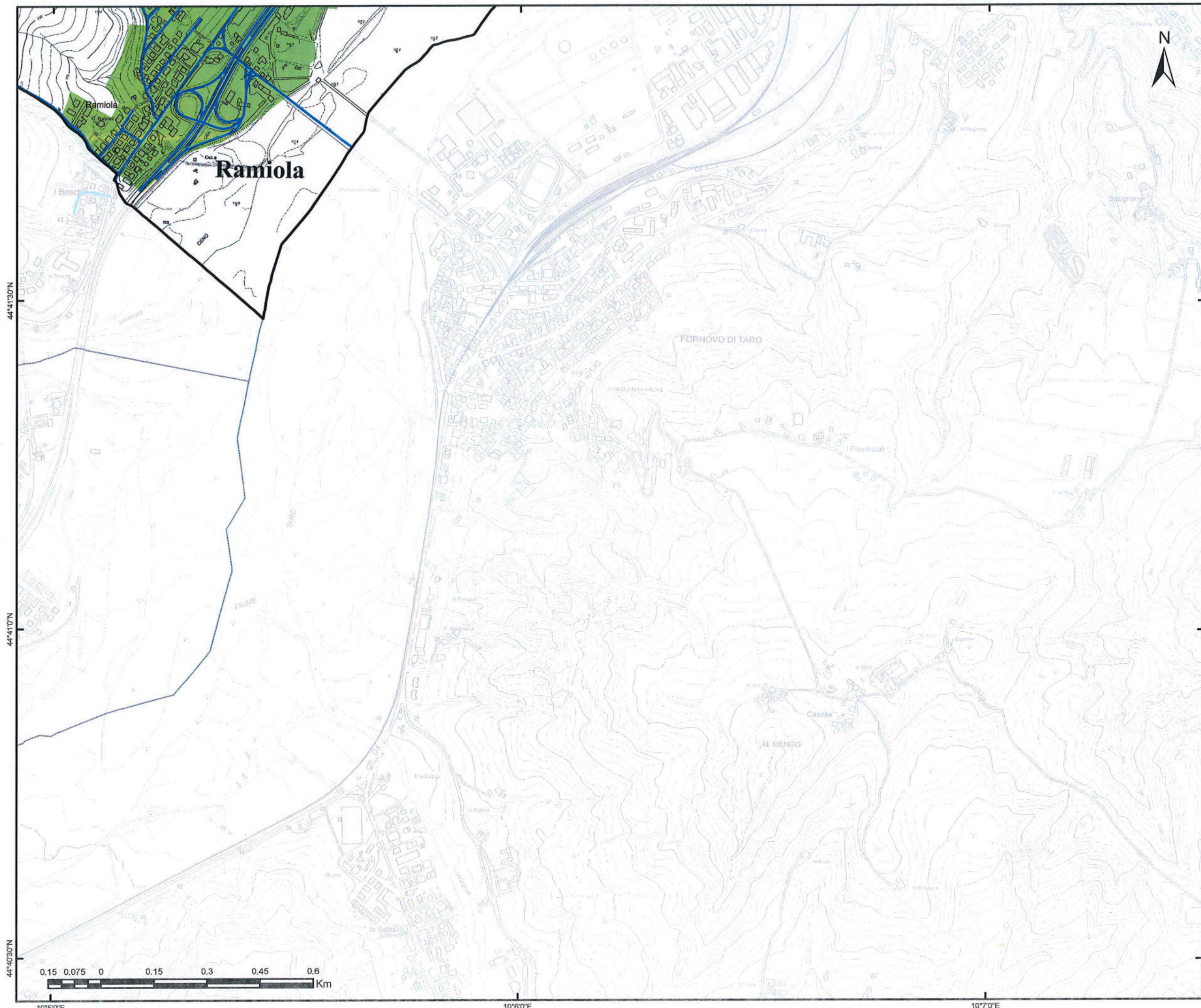

Gara CIG 72029985FC
Bacino Territoriale
di Parma

FASCICOLO

**ALLEGATI AL
PIANO
PROGRAMMA
ORGANIZZATIVO
DEL SERVIZIO**



SERVIZIO DI SPAZZAMENTO

COMUNE DI
MEDESANO

TAVOLA
ELEMENTO CTR N° 199104

SCALA
1:10000

REVISIONE
1.0

PLANIMETRIA GENERALE

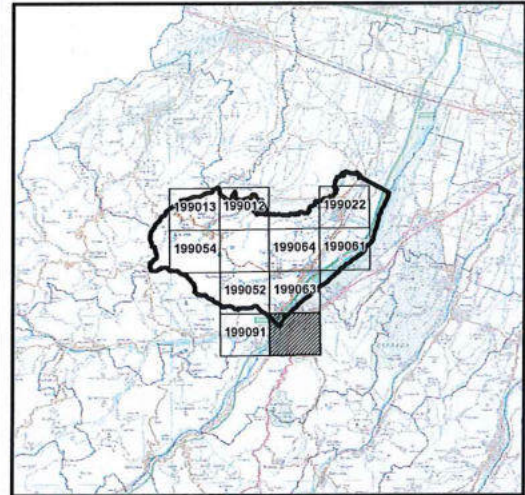

LEGENDA

-  STRADE SPAZZAMENTO
- Classificazione località**
-  Centro abitato
-  Nucleo abitato
-  Località produttiva

Iren Ambiente S.p.A.
L'Amministratore Delegato
Roberto Paterlini



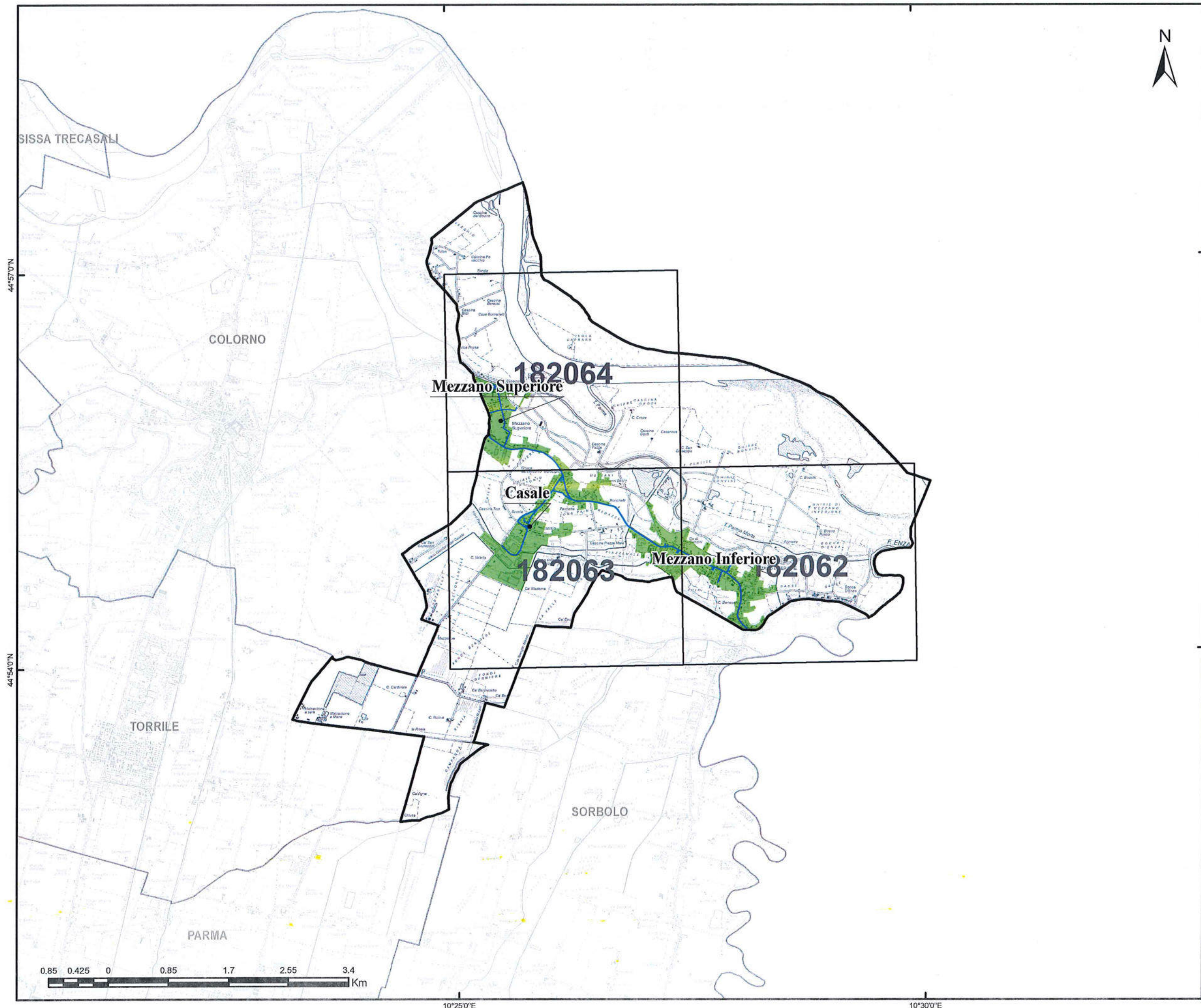

Gara CIG 72029985FC
Bacino Territoriale
di Parma

FASCICOLO
ALLEGATI AL
PIANO
PROGRAMMA
ORGANIZZATIVO
DEL SERVIZIO



SERVIZIO DI SPAZZAMENTO

COMUNE DI
MEZZANI

TAVOLA
PLANIMETRIA GENERALE

SCALA 1:50000	REVISIONE 1.0
-------------------------	-------------------------

LEGENDA

STRADE SPAZZAMENTO

CTR

Classificazione località

Centro abitato

Nucleo abitato

Località produttiva

Iren Ambiente S.p.A.
L'Amministratore Delegato
Roberto Paterlini



Gara CIG 72029985FC
Bacino Territoriale
di Parma

FASCICOLO

ALLEGATI AL
PIANO
PROGRAMMA
ORGANIZZATIVO
DEL SERVIZIO

SERVIZIO DI SPAZZAMENTO

COMUNE DI
MEZZANI

TAVOLA
ELEMENTO CTR N° 182062

SCALA
1:10000

REVISIONE
1.0

PLANIMETRIA GENERALE

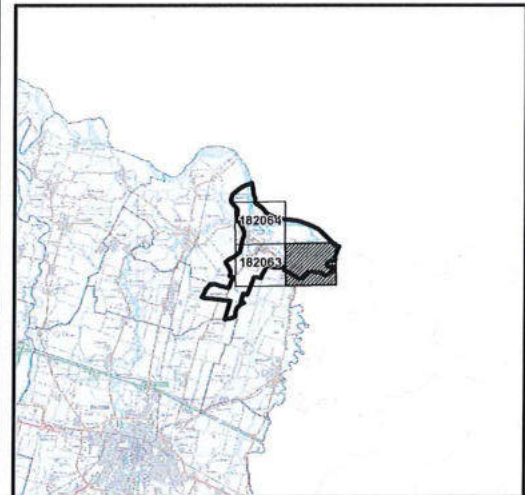

LEGENDA

- STRADE SPAZZAMENTO
- Classificazione località**
- Centro abitato
- Nucleo abitato
- Località produttiva

Iren Ambiente S.p.A.
L'Amministratore Delegato
Roberto Paterlini

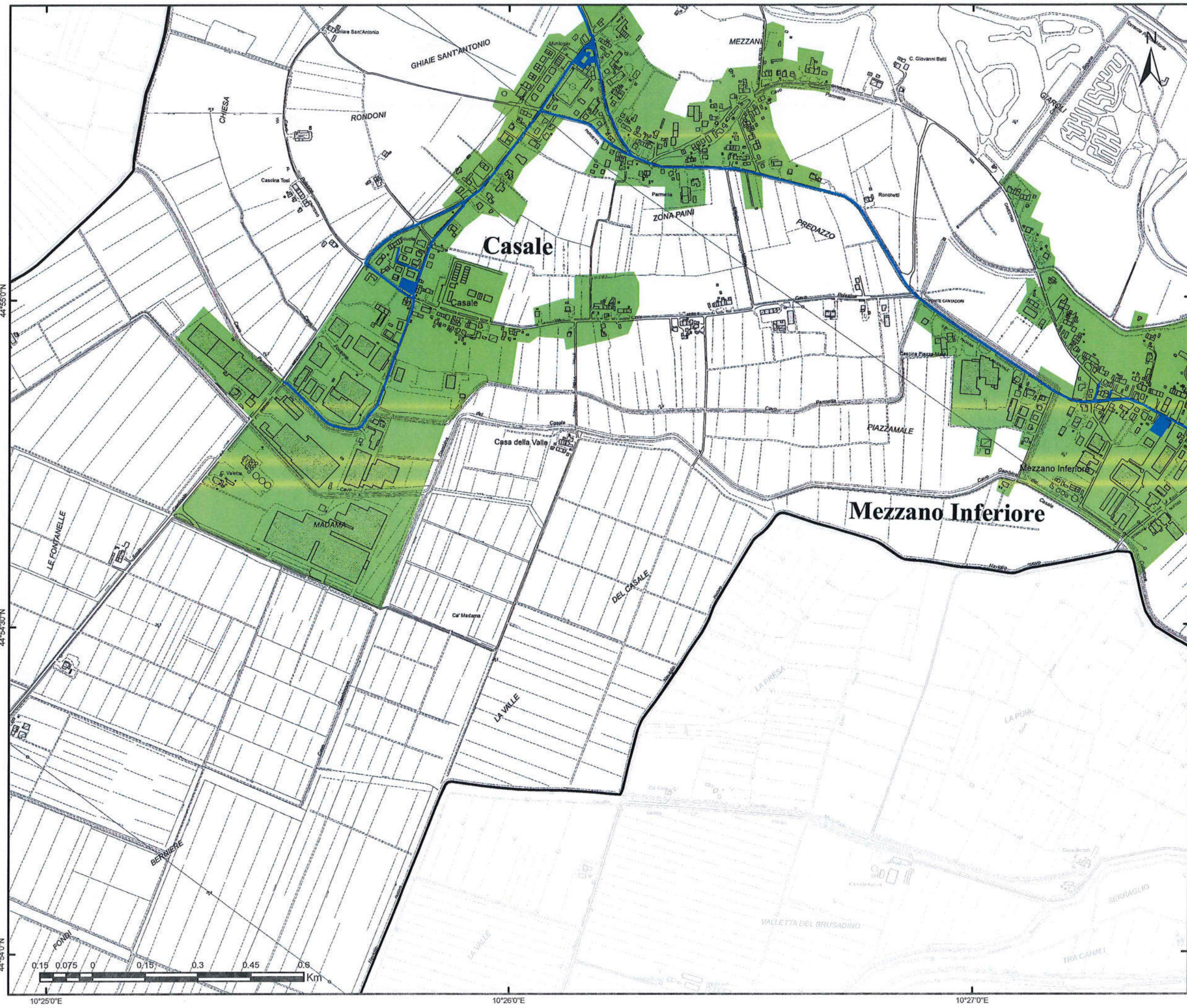

44°55'0"N
 44°54'30"N
 44°54'0"N
 10°25'0"E
 10°26'0"E
 10°27'0"E

Gara CIG 72029985FC
 Bacino Territoriale
 di Parma

FASCICOLO

**ALLEGATI AL
 PIANO
 PROGRAMMA
 ORGANIZZATIVO
 DEL SERVIZIO**

iren

SERVIZIO DI SPAZZAMENTO	
COMUNE DI MEZZANI	
TAVOLA ELEMENTO CTR N° 182063	
SCALA 1:10000	REVISIONE 1.0

PLANIMETRIA GENERALE

LEGENDA

STRADE SPAZZAMENTO

Classificazione località

- Centro abitato
- Nucleo abitato
- Località produttiva

*Iren Ambiente S.p.A.
 L'Amministratore Delegato
 Roberto Paterini*



Gara CIG 72029985FC
Bacino Territoriale
di Parma

1 FASCICOLO
ALLEGATI AL
PIANO
PROGRAMMA
ORGANIZZATIVO
DEL SERVIZIO

SERVIZIO DI SPAZZAMENTO

COMUNE DI
MEZZANI

TAVOLA
ELEMENTO CTR N° 182064

SCALA
1:10000

REVISIONE
1.0

PLANIMETRIA GENERALE

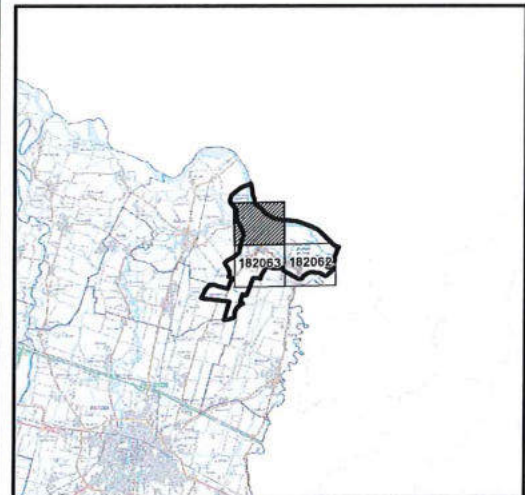

LEGENDA

- STRADE SPAZZAMENTO
- Classificazione località**
- Centro abitato
- Nucleo abitato
- Località produttiva

Iren Ambiente S.p.A.
L'Amministratore Delegato
Roberto Paterlini

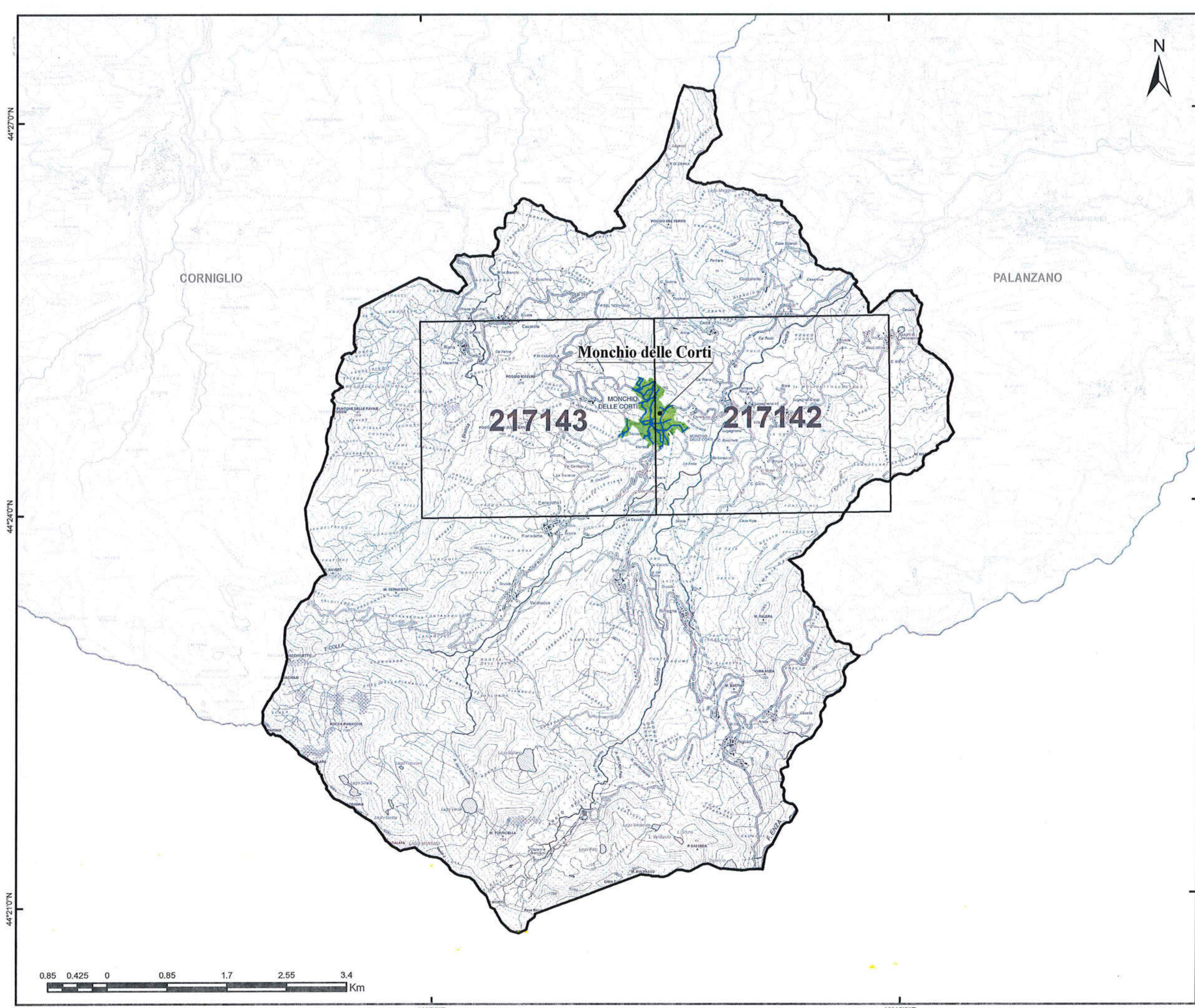

Gara CIG 72029985FC
Bacino Territoriale
di Parma

FASCICOLO
ALLEGATI AL
PIANO
PROGRAMMA
ORGANIZZATIVO
DEL SERVIZIO



SERVIZIO DI SPAZZAMENTO

COMUNE DI
MONCHIO DELLE CORTI

TAVOLA
PLANIMETRIA GENERALE

SCALA
1:50000

REVISIONE
1.0

LEGENDA

 STRADE SPAZZAMENTO

 CTR

Classificazione località

 Centro abitato

 Nucleo abitato

 Località produttiva



10°50'E

10°100'E

Iren Ambiente S.p.A.
L'Amministratore Delegato
Roberto Paterlini

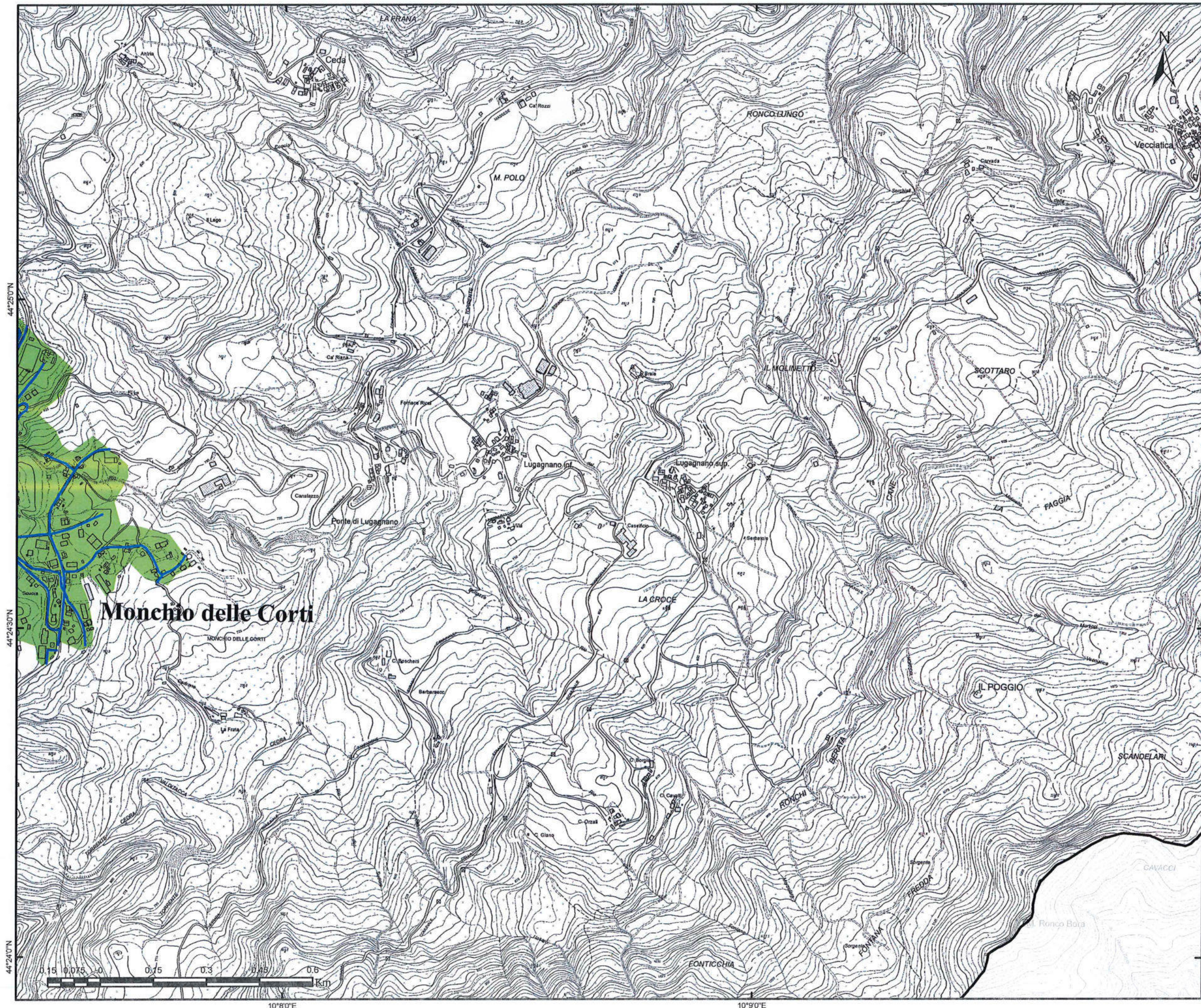

Gara CIG 72029985FC
Bacino Territoriale
di Parma

FASCICOLO

**ALLEGATI AL
PIANO
PROGRAMMA
ORGANIZZATIVO
DEL SERVIZIO**

SERVIZIO DI SPAZZAMENTO

COMUNE DI
MONCHIO DELLE CORTI

TAVOLA
ELEMENTO CTR N° 217142

SCALA
1:10000

REVISIONE
1.0

PLANIMETRIA GENERALE

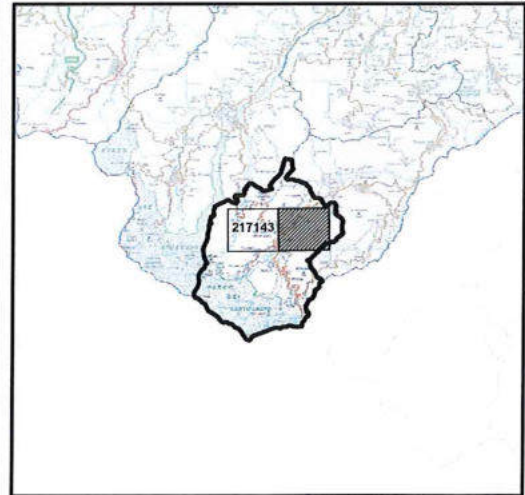

LEGENDA

- STRADE SPAZZAMENTO
- Classificazione località**
- Centro abitato
- Nucleo abitato
- Località produttiva

Iren Ambiente S.p.A.
L'Amministratore Delegato
Roberto Paterlini



Gara CIG 72029985FC
Bacino Territoriale
di Parma

FASCICOLO

ALLEGATI AL
PIANO
PROGRAMMA
ORGANIZZATIVO
DEL SERVIZIO

SERVIZIO DI SPAZZAMENTO

COMUNE DI
MONCHIO DELLE CORTI

TAVOLA
ELEMENTO CTR N° 217143

SCALA 1:10000	REVISIONE 1.0
-------------------------	-------------------------

PLANIMETRIA GENERALE

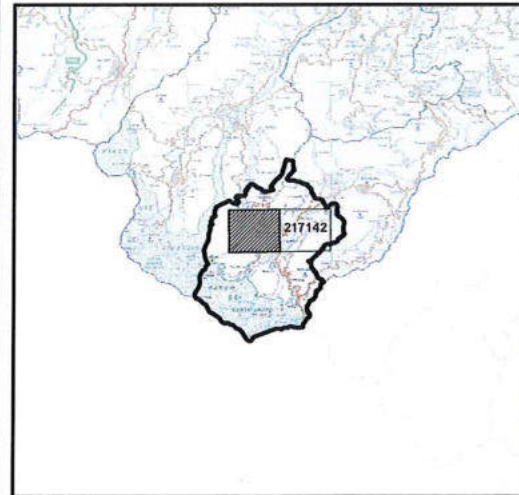

LEGENDA

- STRADE SPAZZAMENTO
- Classificazione località**
- Centro abitato
- Nucleo abitato
- Località produttiva

Iren Ambiente S.p.A.
L'Amministratore Delegato
Roberto Paterlini