

Gestione dei rifiuti urbani nel bacino territoriale di Parma



**ALLEGATO B.7 AL DISCIPLINARE TECNICO  
CARTOGRAFIA DEI SERVIZI DI SPAZZAMENTO**

**SUB-ALLEGATO B.2**

GARA CIG:  
72029985FC

Bacino Territoriale  
di Parma

FASCICOLO

**ALLEGATI AL  
PIANO  
PROGRAMMA  
ORGANIZZATIVO  
DEL SERVIZIO**



**iren**

**ALLEGATI CARTOGRAFICI F1.2  
ATLANTE CARTOGRAFICO**

**PARTE B**

**ALLEGATI CARTOGRAFICI  
SPAZZAMENTO**

**SEZIONE B.2**

**SPAZZAMENTO COMUNE DI  
PARMA**

**SEZIONE B.2.1**

**ARCHI STRADA INTERESSATI DAL  
SERVIZIO**

Iren Ambiente S.p.A.  
L'Amministratore Delegato  
Roberto Paterlini

TERRITORIO COMUNALE SCALA 1:100000

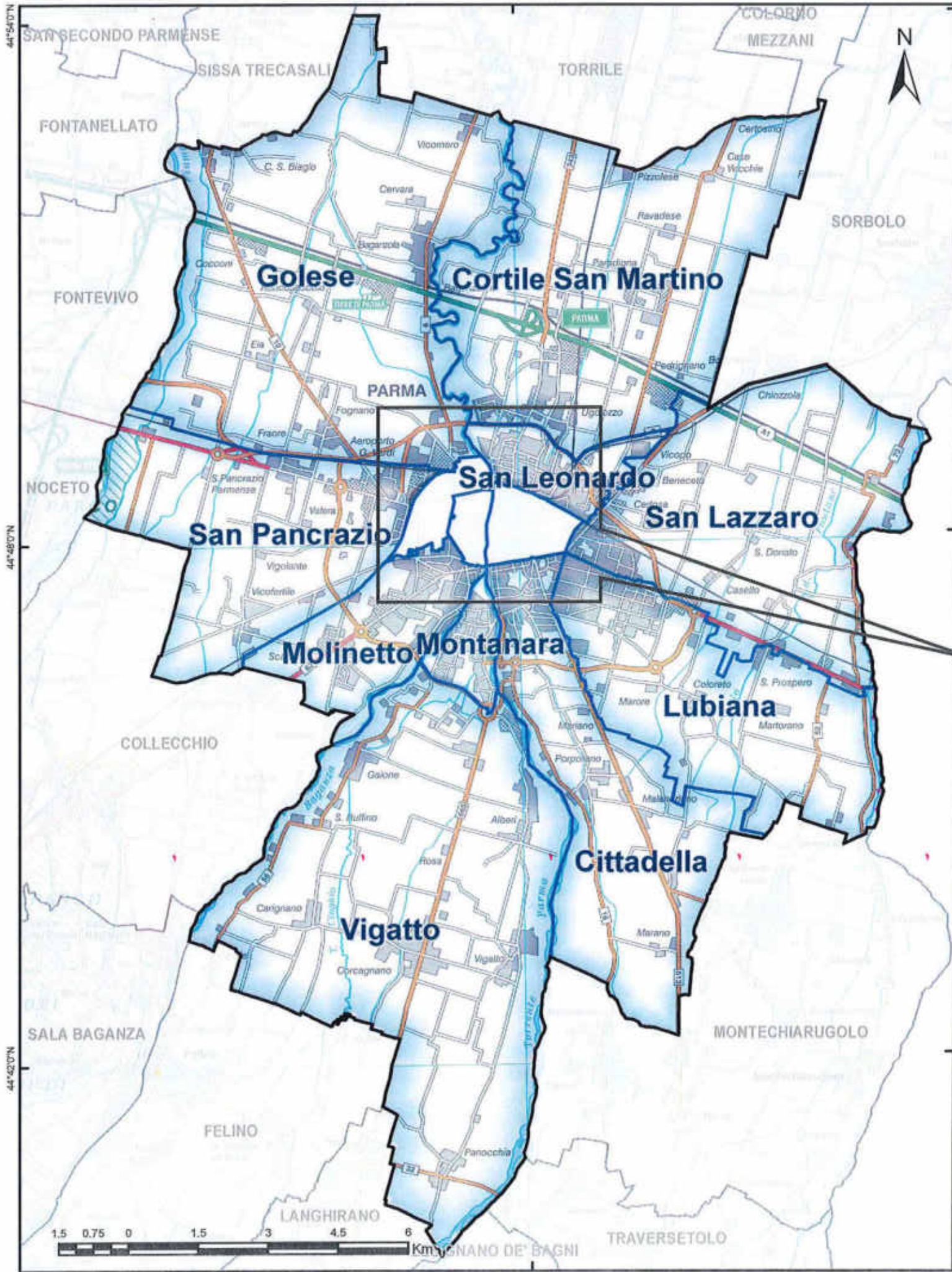

CENTRO STORICO SCALA 1:35000

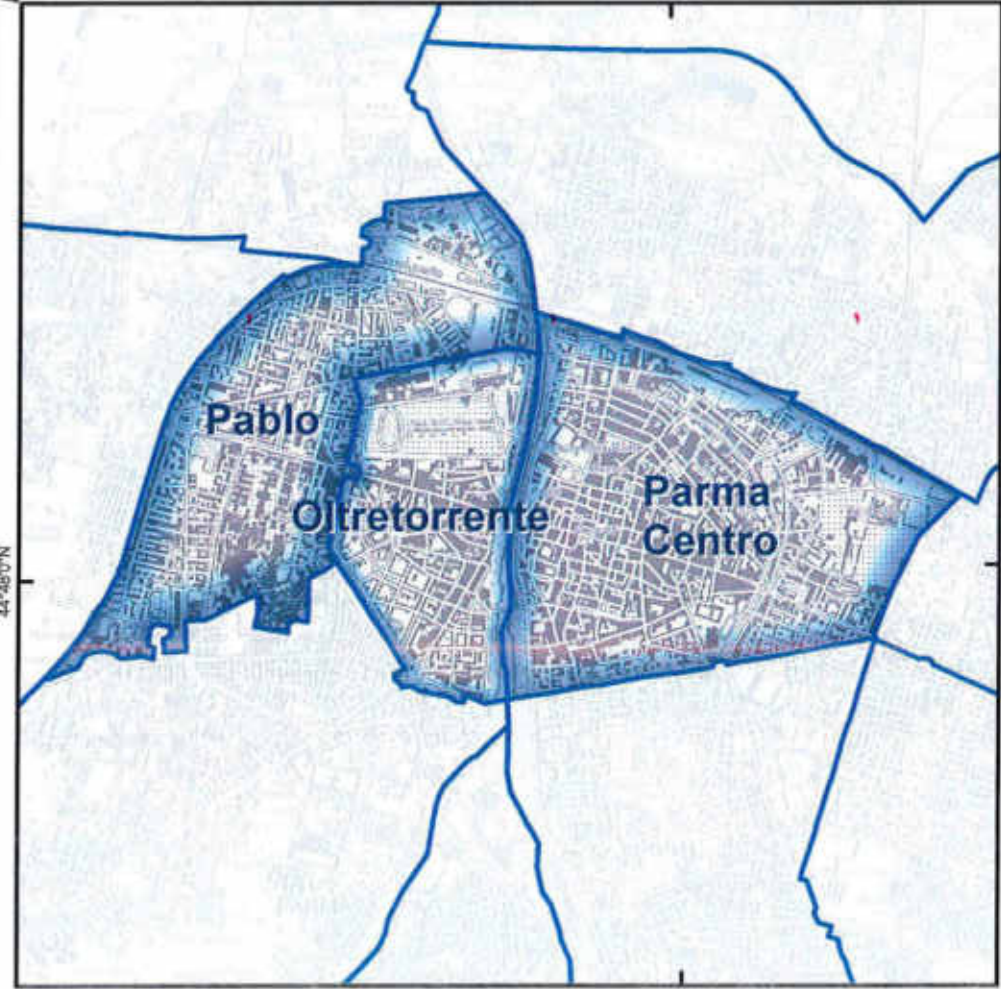

Gara CIG 72029985FC  
Bacino Territoriale  
di Parma

**FASCICOLO**

**ALLEGATI AL  
PIANO  
PROGRAMMA  
ORGANIZZATIVO  
DEL SERVIZIO**

<b>SERVIZIO SPAZZAMENTO</b>	
COMUNE DI <b>PARMA</b>	
TAVOLA <b>QUARTIERI</b>	
SCALA <b>Varie</b>	REVISIONE <b>1.0</b>

**LEGENDA**

Quartieri

Iren Ambiente S.p.A.  
L'Amministratore Delegato  
Roberto Paterlini

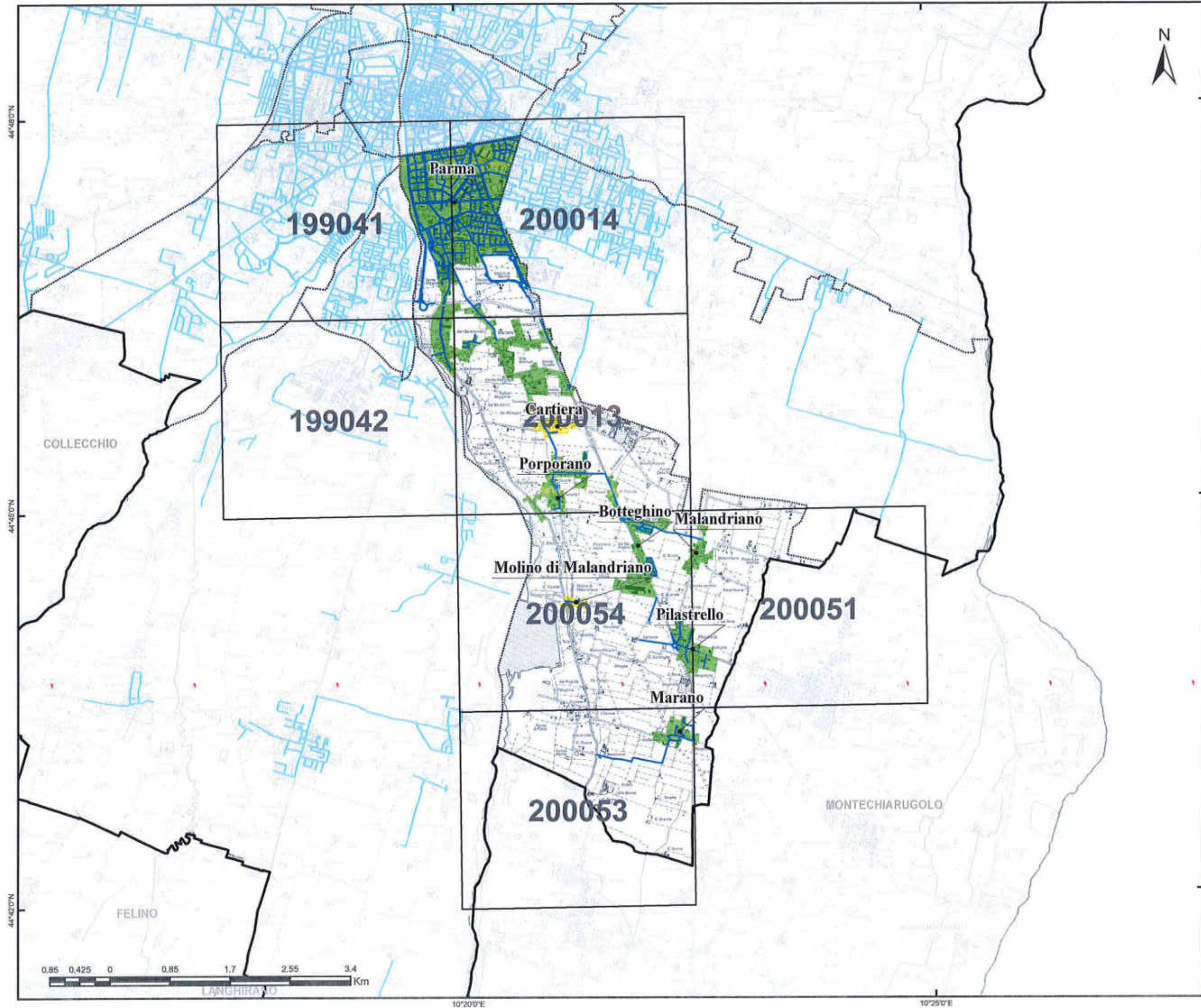

Gara CIG 72029985FC  
Bacino Territoriale  
di Parma

FASCICOLO

ALLEGATI AL  
PIANO  
PROGRAMMA  
ORGANIZZATIVO  
DEL SERVIZIO

<b>SERVIZIO DI SPAZZAMENTO</b>	
COMUNE DI <b>PARMA</b>	QUARTIERE DI <b>Cittadella</b>
TAVOLA <b>PLANIMETRIA GENERALE</b>	
SCALA <b>1:50000</b>	REVISIONE <b>1.0</b>

**LEGENDA**

	STRADE SPAZZAMENTO
	CTR
<b>Classificazione località</b>	
	Centro abitato
	Nucleo abitato
	Località produttiva

Iren Ambiente S.p.A.  
L'Amministratore Delegato  
Roberto Peterlini

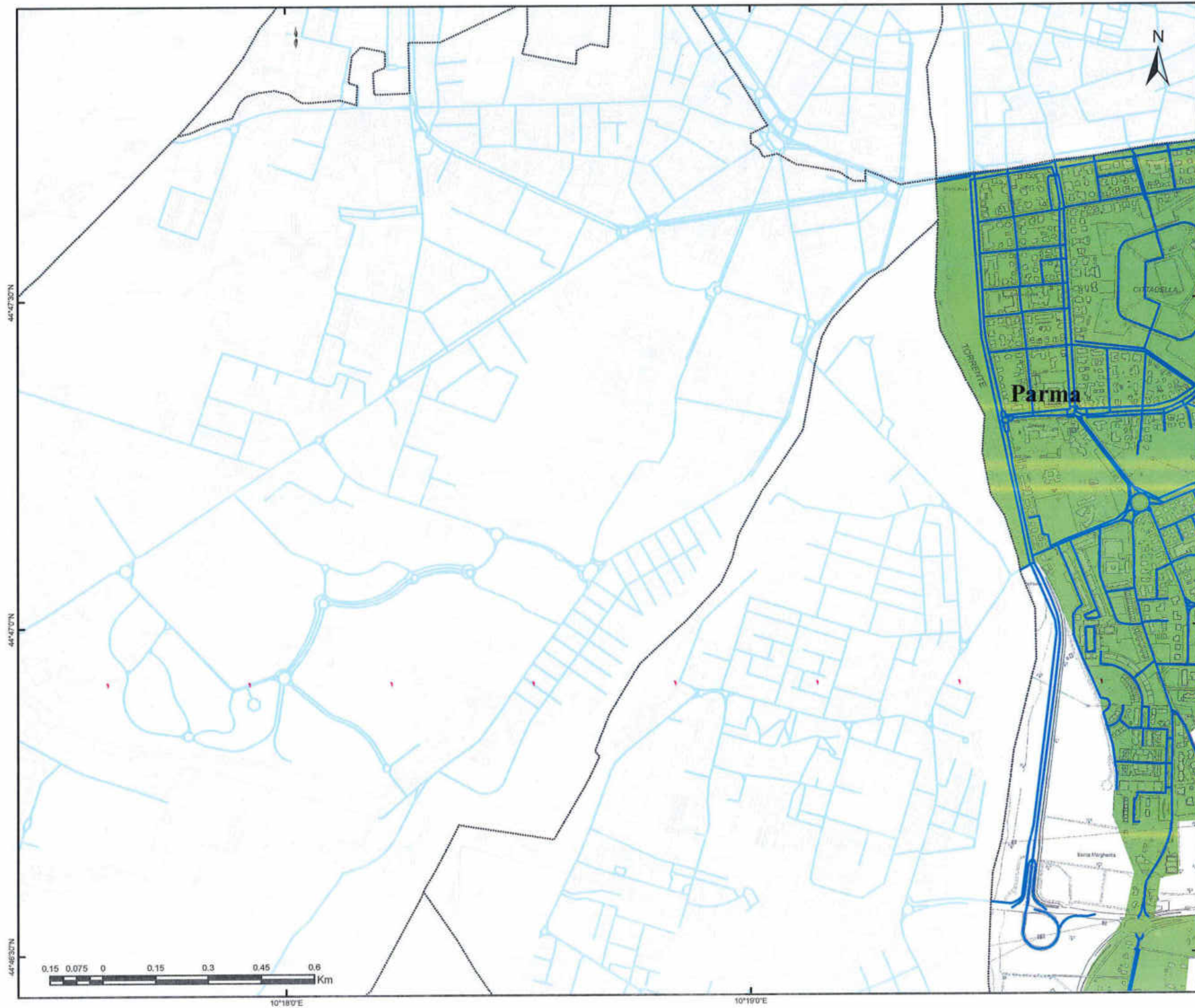

Gara CIG 7202985FC  
Bacino Territoriale  
di Parma

FASCICOLO

ALLEGATI AL  
PIANO  
PROGRAMMA  
ORGANIZZATIVO  
DEL SERVIZIO



**SERVIZIO DI SPAZZAMENTO**

COMUNE DI <b>PARMA</b>	QUARTIERE DI <b>Cittadella</b>
TAVOLA <b>ELEMENTO CTR N° 199041</b>	
SCALA <b>1:10000</b>	REVISIONE <b>1.0</b>

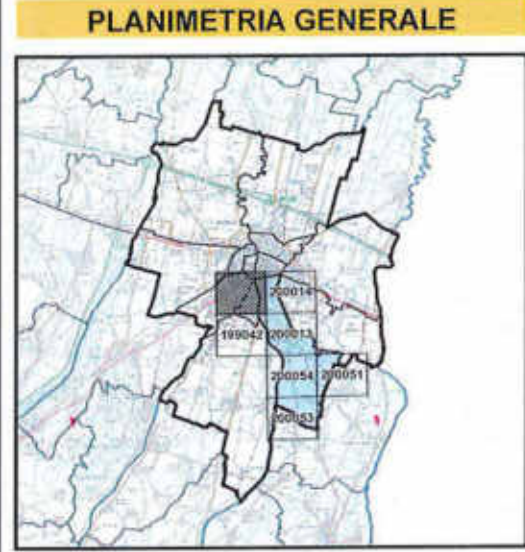

**LEGENDA**

- STRADE SPAZZAMENTO

**Classificazione località**

- Centro abitato
- Nucleo abitato
- Località produttiva

Iren Ambiente S.p.A.  
L'Amministratore Delegato  
Roberto Paterlini

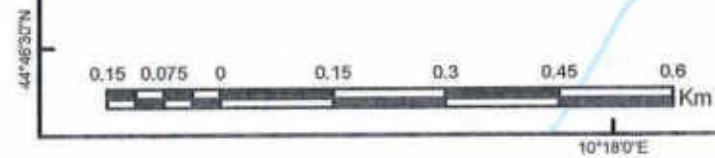

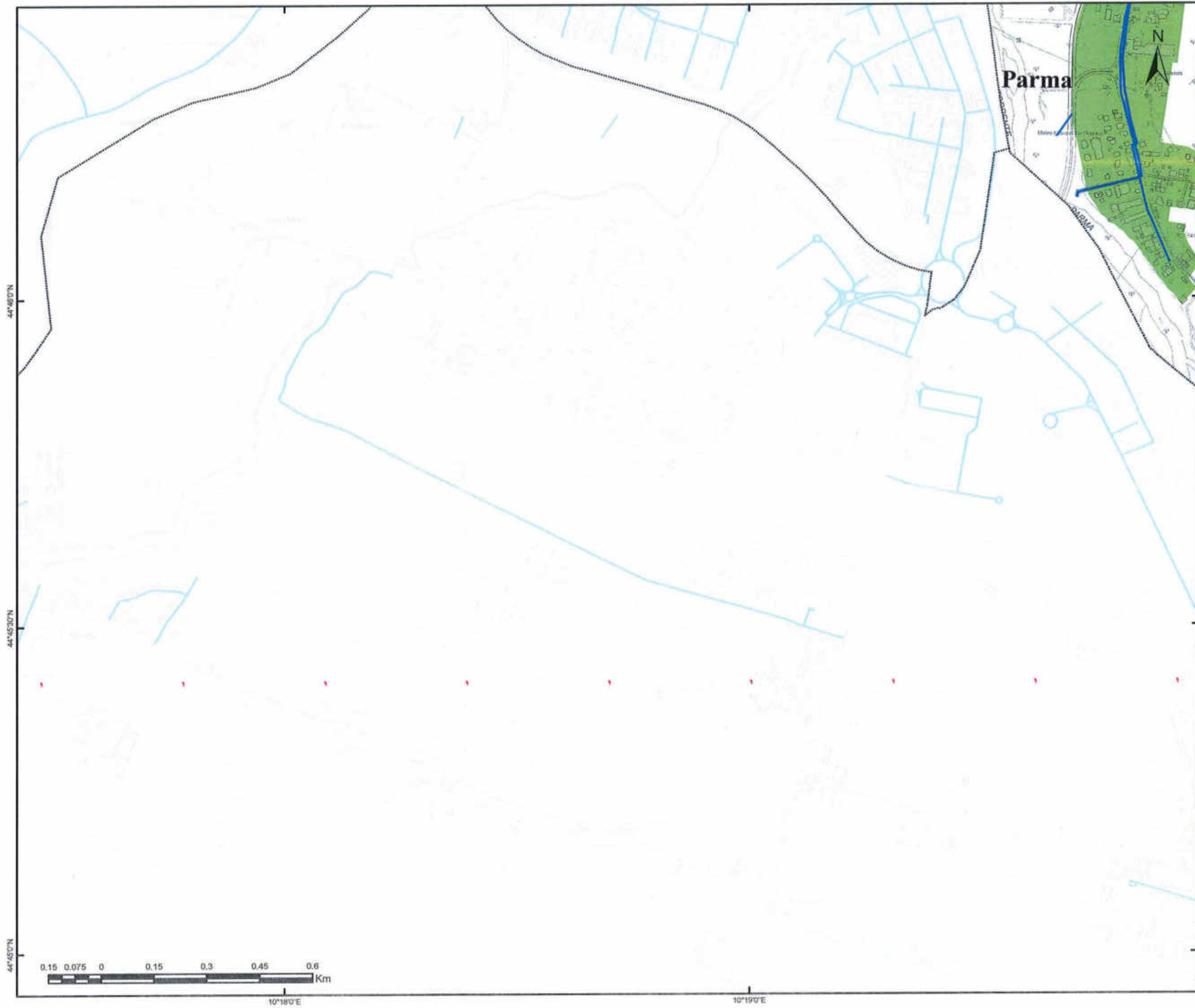
Gara CIG 72029985FC  
Bacino Territoriale  
di Parma

FASCICOLO

ALLEGATI AL  
PIANO  
PROGRAMMA  
ORGANIZZATIVO  
DEL SERVIZIO





**SERVIZIO DI SPAZZAMENTO**

COMUNE DI <b>PARMA</b>	QUARTIERE DI <b>Cittadella</b>
---------------------------	-----------------------------------



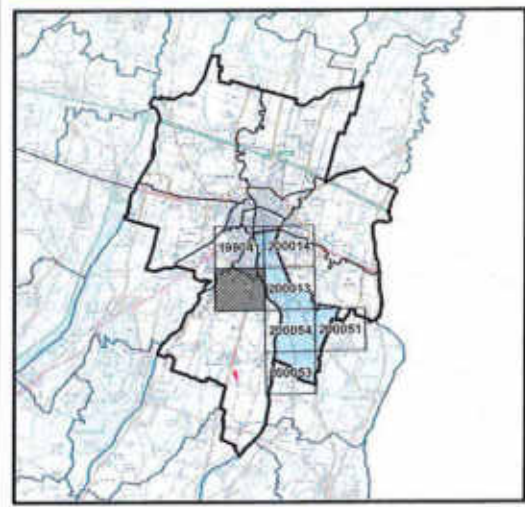

TAVOLA  
**ELEMENTO CTR N° 199042**

SCALA <b>1:10000</b>	REVISIONE <b>1.0</b>
-------------------------	-------------------------

**PLANIMETRIA GENERALE**



**LEGENDA**

-  STRADE SPAZZAMENTO
- Classificazione località**
-  Centro abitato
-  Nucleo abitato
-  Località produttiva

Iren Ambiente S.p.A.  
L'Administratore Delegato  
Roberto Paterlini

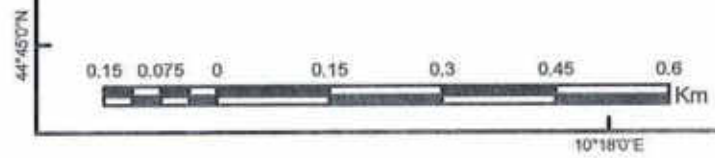

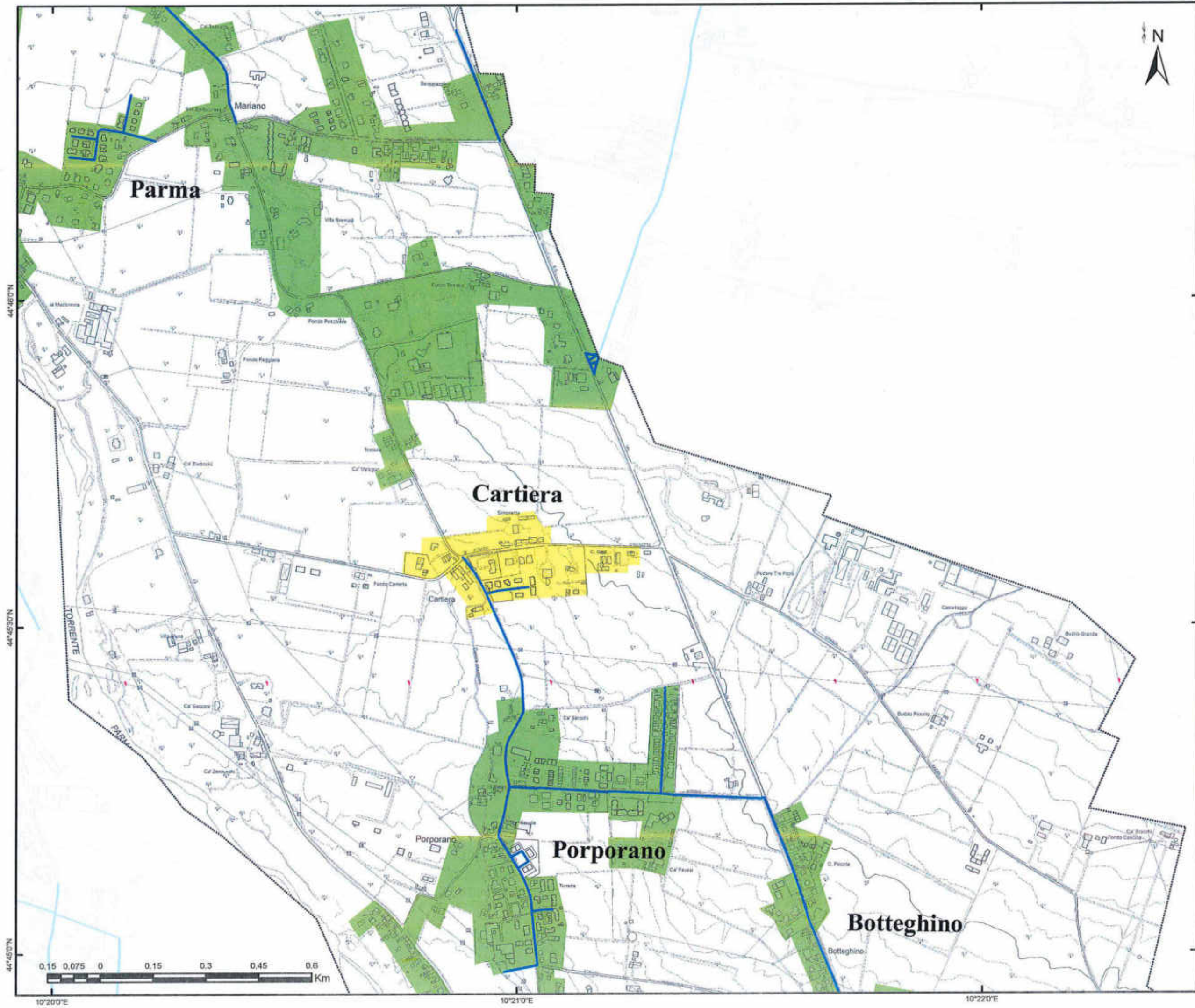
Gara CIG 72029985FC  
Bacino Territoriale  
di Parma

FASCICOLO

ALLEGATI AL  
PIANO  
PROGRAMMA  
ORGANIZZATIVO  
DEL SERVIZIO

**SERVIZIO DI SPAZZAMENTO**

COMUNE DI <b>PARMA</b>	QUARTIERE DI <b>Cittadella</b>
---------------------------	-----------------------------------

TAVOLA <b>ELEMENTO CTR N° 200013</b>
---

SCALA <b>1:10000</b>	REVISIONE <b>1.0</b>
-------------------------	-------------------------

**PLANIMETRIA GENERALE**

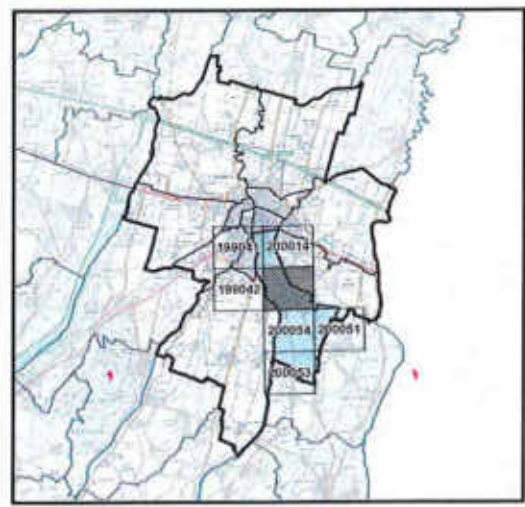

**LEGENDA**

STRADE SPAZZAMENTO

**Classificazione località**

- Centro abitato
- Nucleo abitato
- Località produttiva

Iren Ambiente S.p.A.  
L'Amministratore Delegato  
Roberto Paternini

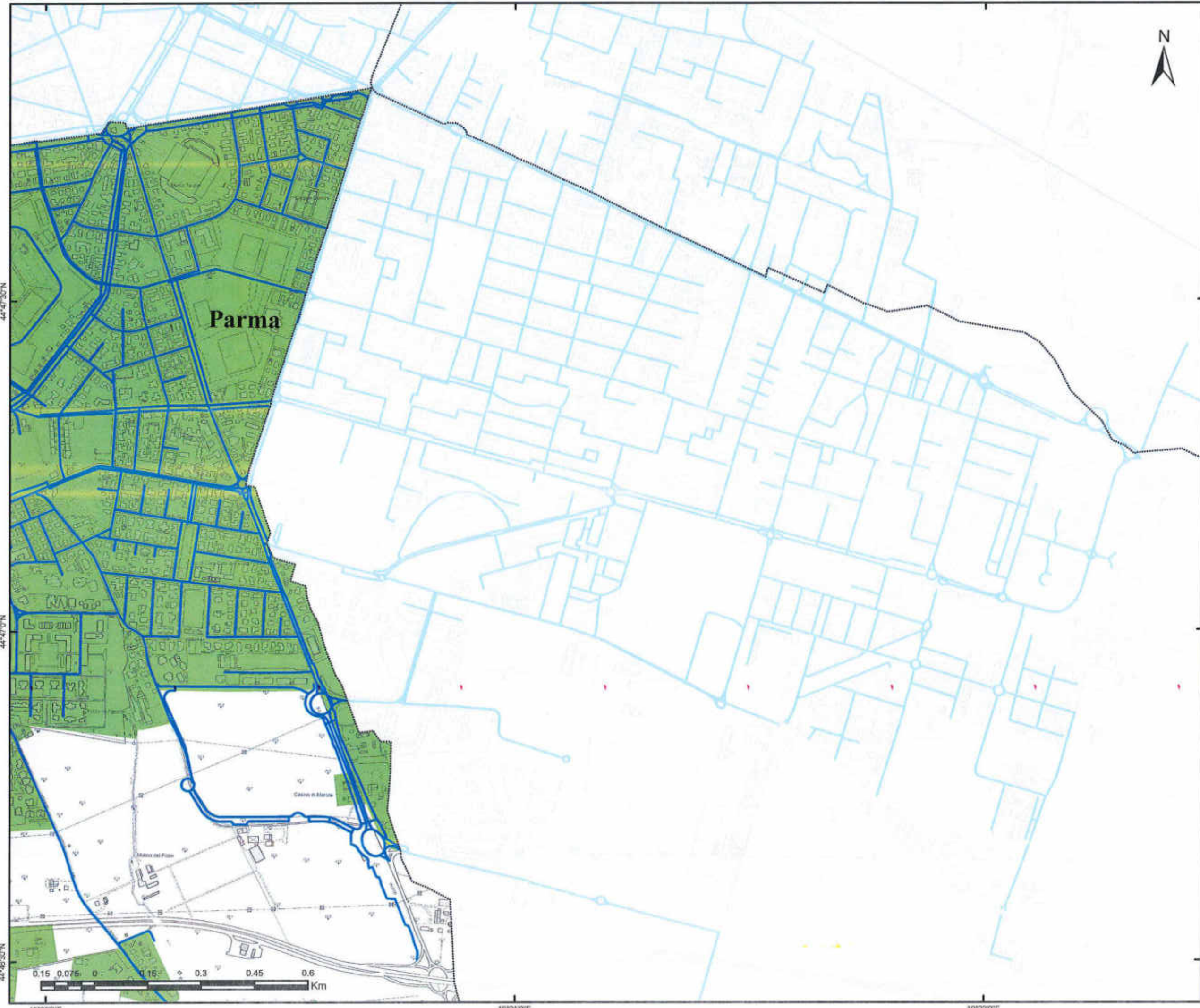

Gara CIG 72029985FC  
Bacino Territoriale  
di Parma

**1**  
FASCICOLO  
ALLEGATI AL  
PIANO  
PROGRAMMA  
ORGANIZZATIVO  
DEL SERVIZIO



**SERVIZIO DI SPAZZAMENTO**

COMUNE DI <b>PARMA</b>	QUARTIERE DI <b>Cittadella</b>
---------------------------	-----------------------------------

TAVOLA  
**ELEMENTO CTR N° 200014**

SCALA <b>1:10000</b>	REVISIONE <b>1.0</b>
-------------------------	-------------------------

**PLANIMETRIA GENERALE**

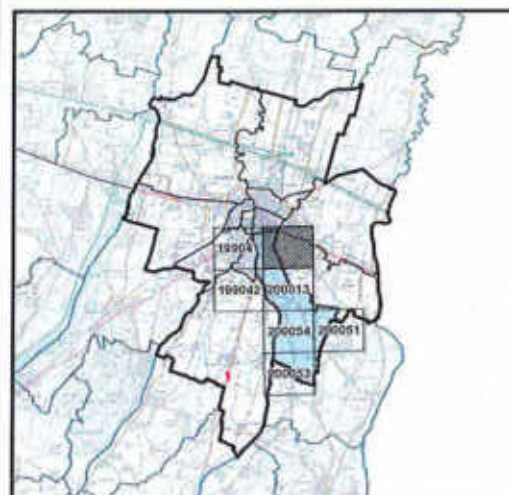

**LEGENDA**

- STRADE SPAZZAMENTO
- Classificazione località**
- Centro abitato
- Nucleo abitato
- Località produttiva

Iren Ambiente S.p.A.  
L'Amministratore Delegato  
Roberto Paterlini

44°47'30"N

44°47'0"N

44°46'30"N

0 0.15 0.3 0.45 0.6 Km

10°20'0"E

10°21'0"E

10°22'0"E



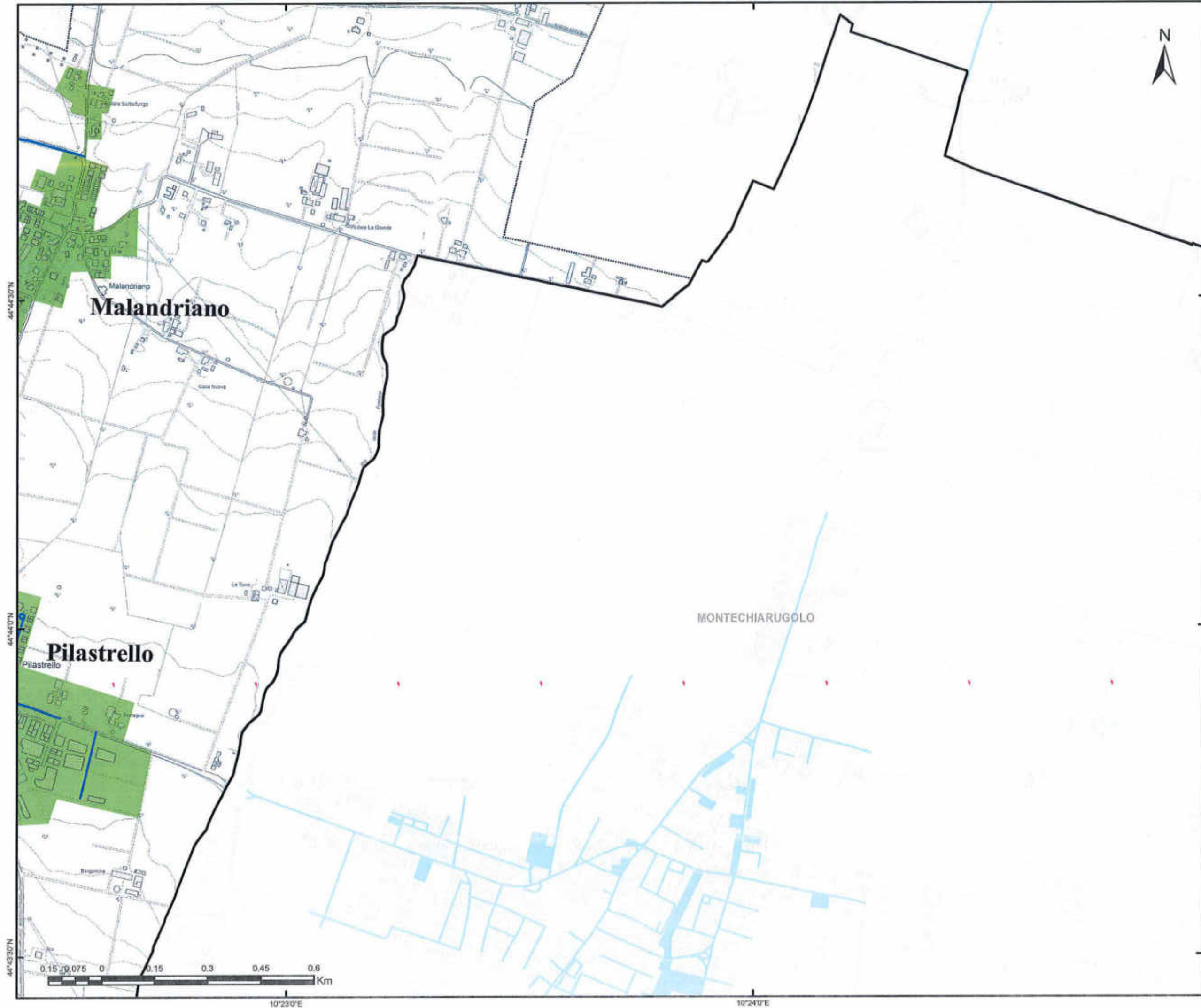

Gara CIG 72029985FC  
Bacino Territoriale  
di Parma

**FASCICOLO**

**ALLEGATI AL  
PIANO  
PROGRAMMA  
ORGANIZZATIVO  
DEL SERVIZIO**





**SERVIZIO DI SPAZZAMENTO**

COMUNE DI <b>PARMA</b>	QUARTIERE DI <b>Cittadella</b>
---------------------------	-----------------------------------



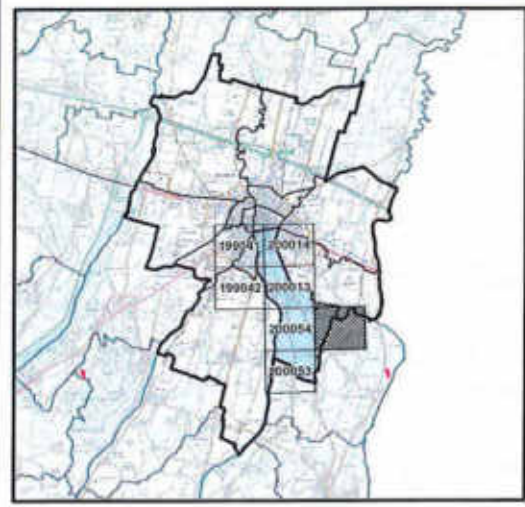

TAVOLA <b>ELEMENTO CTR N° 200051</b>
---

SCALA <b>1:10000</b>	REVISIONE <b>1.0</b>
-------------------------	-------------------------

**PLANIMETRIA GENERALE**



**LEGENDA**

-  STRADE SPAZZAMENTO
- Classificazione località**
-  Centro abitato
-  Nucleo abitato
-  Località produttiva

Iren Ambiente S.p.A.  
L'Amministratore Delegato  
Roberto Paterlini



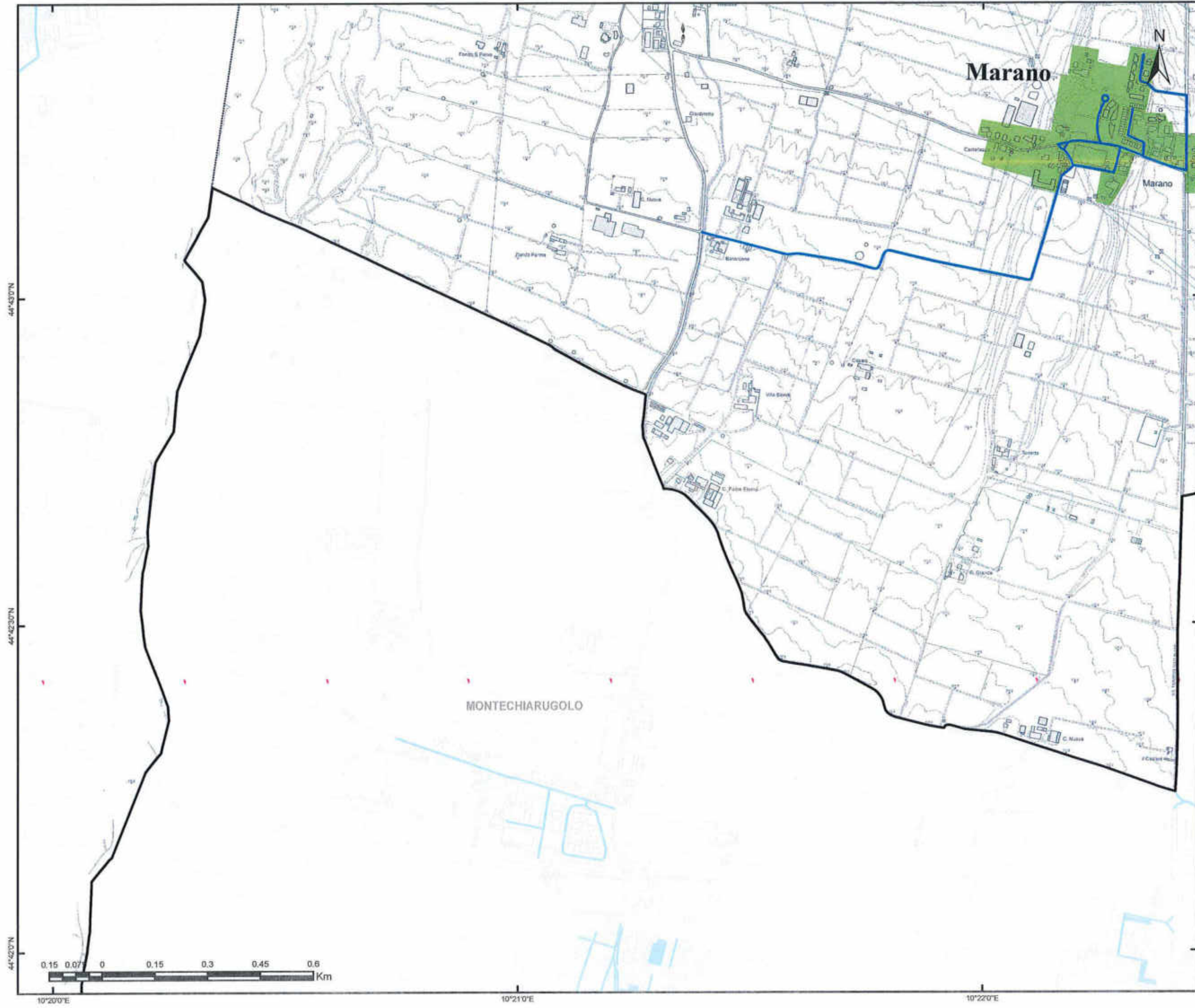

Gara CIG 72029985FC  
Bacino Territoriale  
di Parma

FASCICOLO

ALLEGATI AL  
PIANO  
PROGRAMMA  
ORGANIZZATIVO  
DEL SERVIZIO

**SERVIZIO DI SPAZZAMENTO**

COMUNE DI <b>PARMA</b>	QUARTIERE DI <b>Cittadella</b>
---------------------------	-----------------------------------

TAVOLA <b>ELEMENTO CTR N° 200053</b>
---

SCALA <b>1:10000</b>	REVISIONE <b>1.0</b>
-------------------------	-------------------------

**PLANIMETRIA GENERALE**

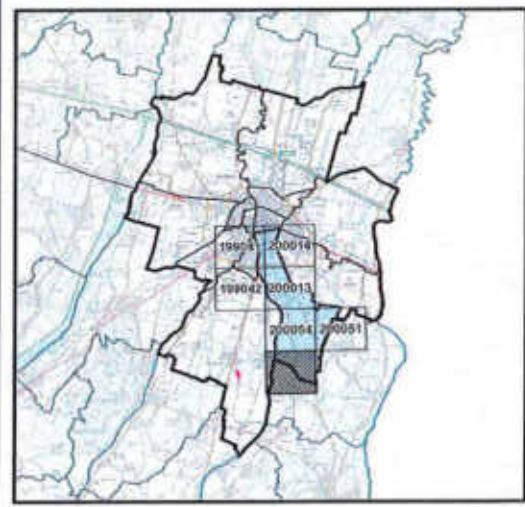

**LEGENDA**

- STRADE SPAZZAMENTO
- Classificazione località**
- Centro abitato
- Nucleo abitato
- Località produttiva

Iren Ambiente S.p.A.  
L'Amministratore Delegato  
Roberto Paterlini

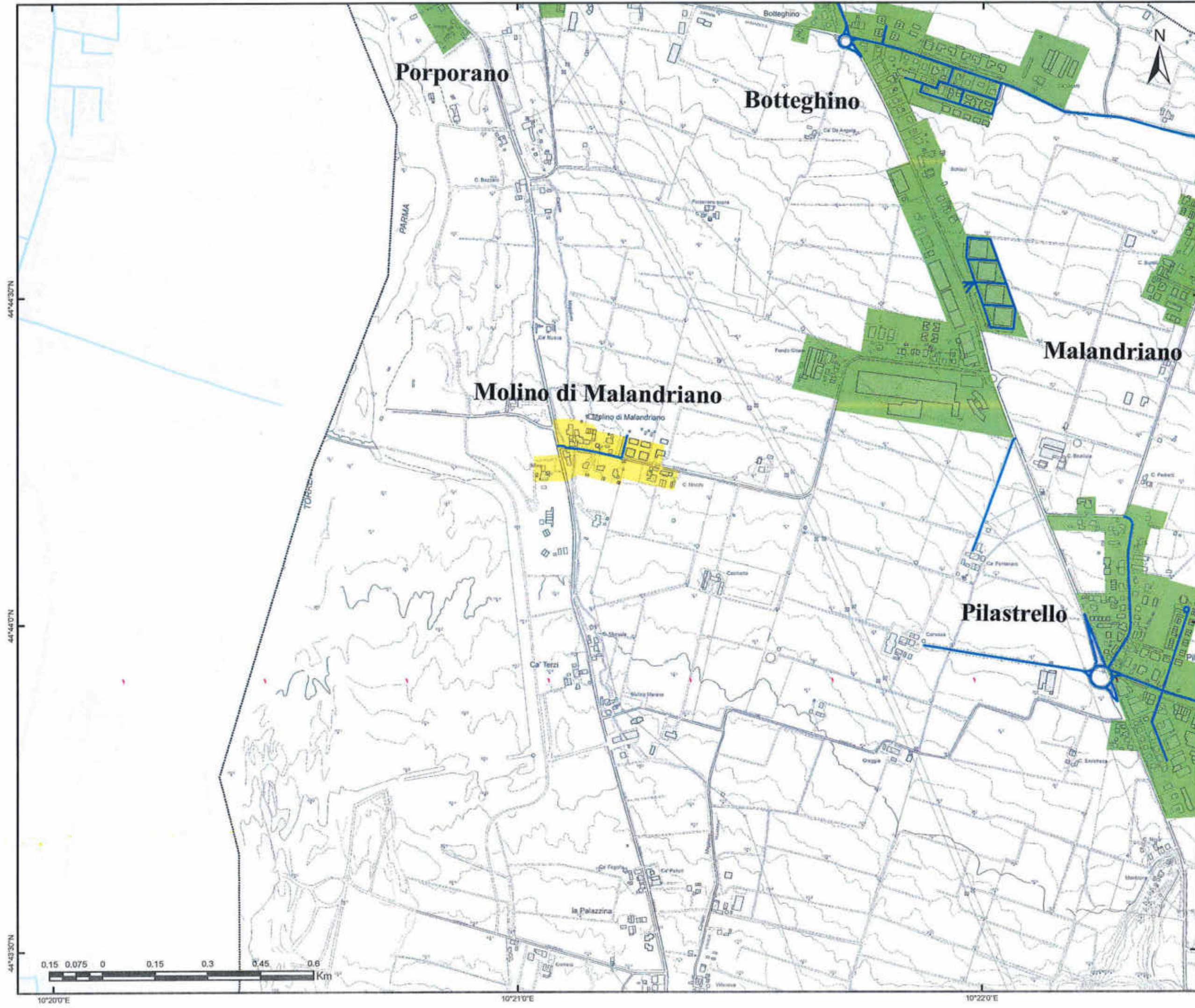

44°44'30"N  
44°44'0"N  
44°43'30"N

10°20'0"E  
10°21'0"E  
10°22'0"E



Gara CIG 72029985FC  
Bacino Territoriale di Parma

**FASCICOLO**

**ALLEGATI AL PIANO PROGRAMMA ORGANIZZATIVO DEL SERVIZIO**

**SERVIZIO DI SPAZZAMENTO**

COMUNE DI <b>PARMA</b>	QUARTIERE DI <b>Cittadella</b>
---------------------------	-----------------------------------

TAVOLA  
**ELEMENTO CTR N° 200054**

SCALA <b>1:10000</b>	REVISIONE <b>1.0</b>
-------------------------	-------------------------

**PLANIMETRIA GENERALE**

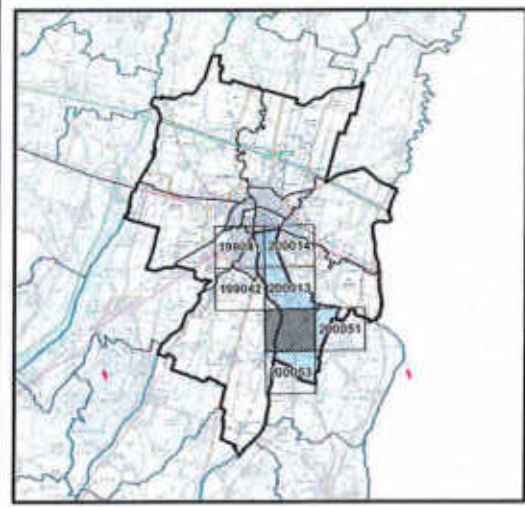

**LEGENDA**

- STRADE SPAZZAMENTO
- Classificazione località**
- Centro abitato
- Nucleo abitato
- Località produttiva

iren Ambiente S.p.A.  
L'Amministratore Delegato  
Roberto Peterlini

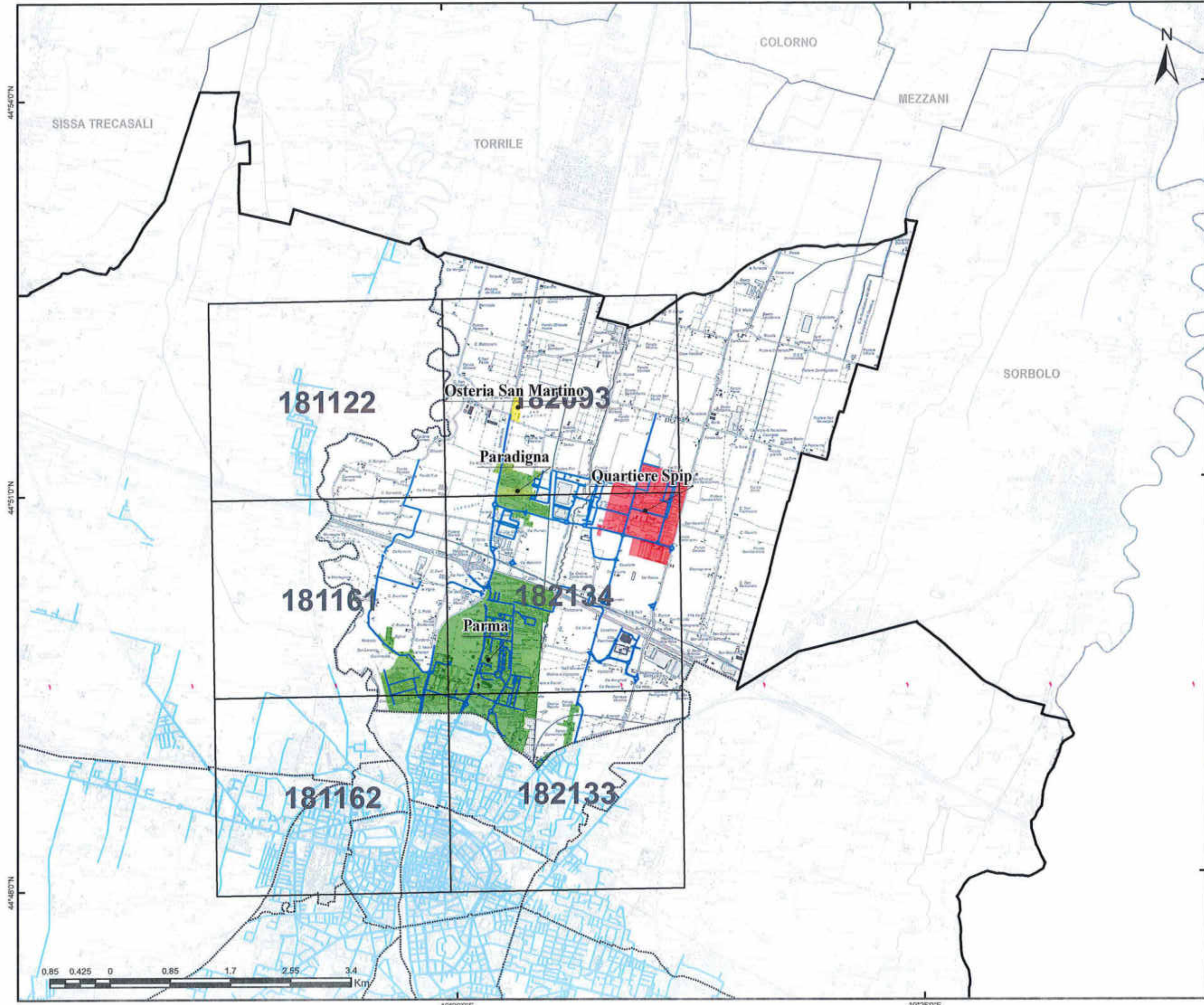

Gara CIG 72029985FC  
Bacino Territoriale di Parma

**FASCICOLO**

**ALLEGATI AL PIANO PROGRAMMA ORGANIZZATIVO DEL SERVIZIO**



<b>SERVIZIO DI SPAZZAMENTO</b>	
COMUNE DI <b>PARMA</b>	QUARTIERE DI <b>Cortile San Martino</b>
TAVOLA <b>PLANIMETRIA GENERALE</b>	
SCALA <b>1:50000</b>	REVISIONE <b>1.0</b>

<b>LEGENDA</b>	
	STRADE SPAZZAMENTO
	CTR
<b>Classificazione località</b>	
	Centro abitato
	Nucleo abitato
	Località produttiva

Iren Ambiente S.p.A.  
L'Amministratore Delegato  
Roberto Paterlini



44°52'0"N  
44°51'30"N  
44°51'0"N



10°18'0"E 10°19'0"E

Gara CIG 72029985FC  
Bacino Territoriale  
di Parma

**1**  
FASCICOLO

ALLEGATI AL  
PIANO  
PROGRAMMA  
ORGANIZZATIVO  
DEL SERVIZIO



**SERVIZIO DI SPAZZAMENTO**

COMUNE DI <b>PARMA</b>	QUARTIERE DI <b>Cortile San Martino</b>
---------------------------	--



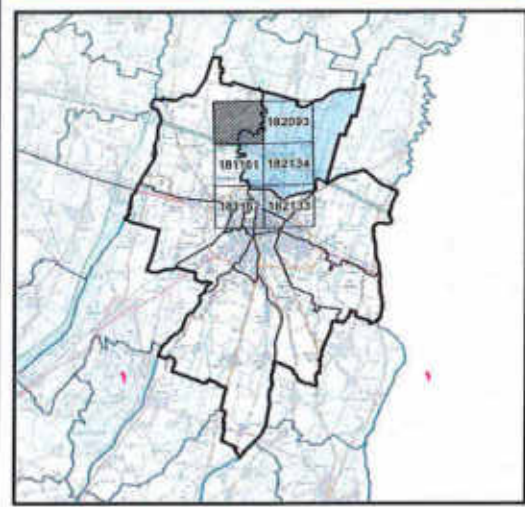

TAVOLA <b>ELEMENTO CTR N° 181122</b>
---

SCALA <b>1:10000</b>	REVISIONE <b>1.0</b>
-------------------------	-------------------------

**PLANIMETRIA GENERALE**



**LEGENDA**

-  STRADE SPAZZAMENTO
- Classificazione località**
-  Centro abitato
-  Nucleo abitato
-  Località produttiva

Iren Ambiente S.p.A.  
L'Amministratore Delegato  
Roberto Paterlini



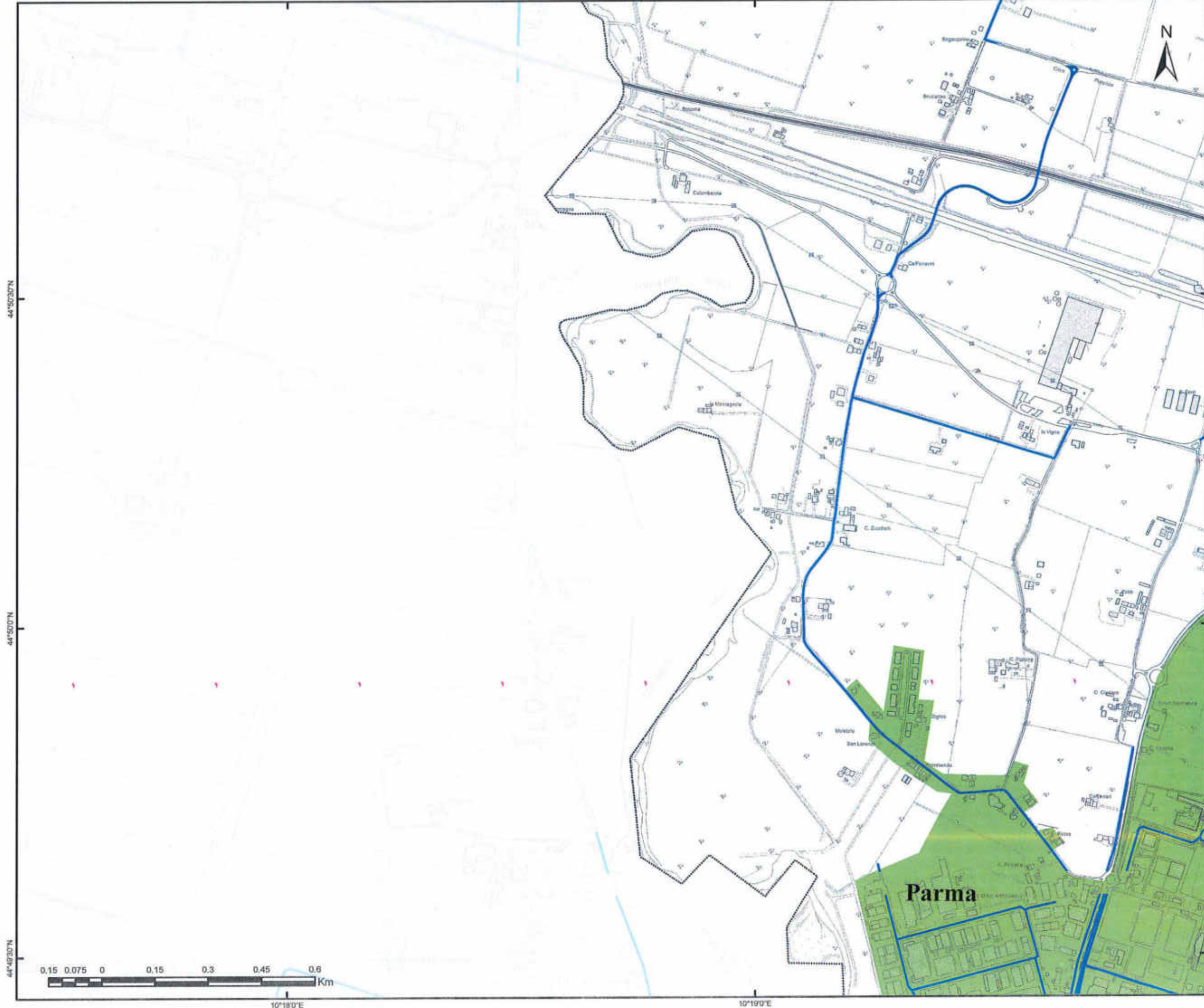

Gara CIG 72029985FC  
 Bacino Territoriale  
 di Parma

**ALLEGATI AL  
 PIANO  
 PROGRAMMA  
 ORGANIZZATIVO  
 DEL SERVIZIO**

FASCICOLO

**SERVIZIO DI SPAZZAMENTO**

COMUNE DI <b>PARMA</b>	QUARTIERE DI <b>Cortile San Martino</b>
---------------------------	--

TAVOLA <b>ELEMENTO CTR N° 181161</b>
---

SCALA <b>1:10000</b>	REVISIONE <b>1.0</b>
-------------------------	-------------------------

**PLANIMETRIA GENERALE**

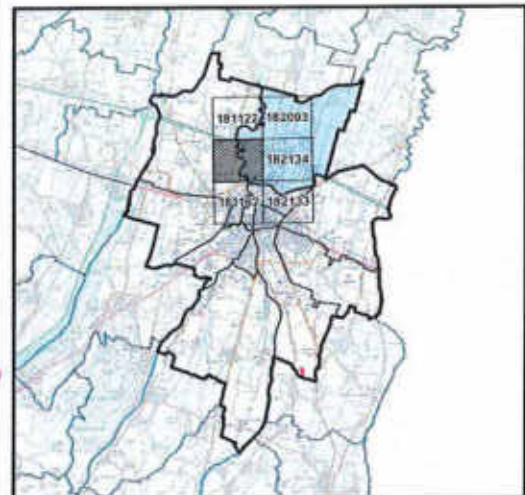

**LEGENDA**

- STRADE SPAZZAMENTO
- Classificazione località**
- Centro abitato
- Nucleo abitato
- Località produttiva

Iren Ambiente S.p.A.  
 L'Amministratore Delegato  
 Roberto Paterlini

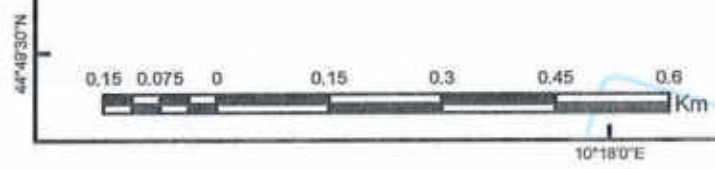

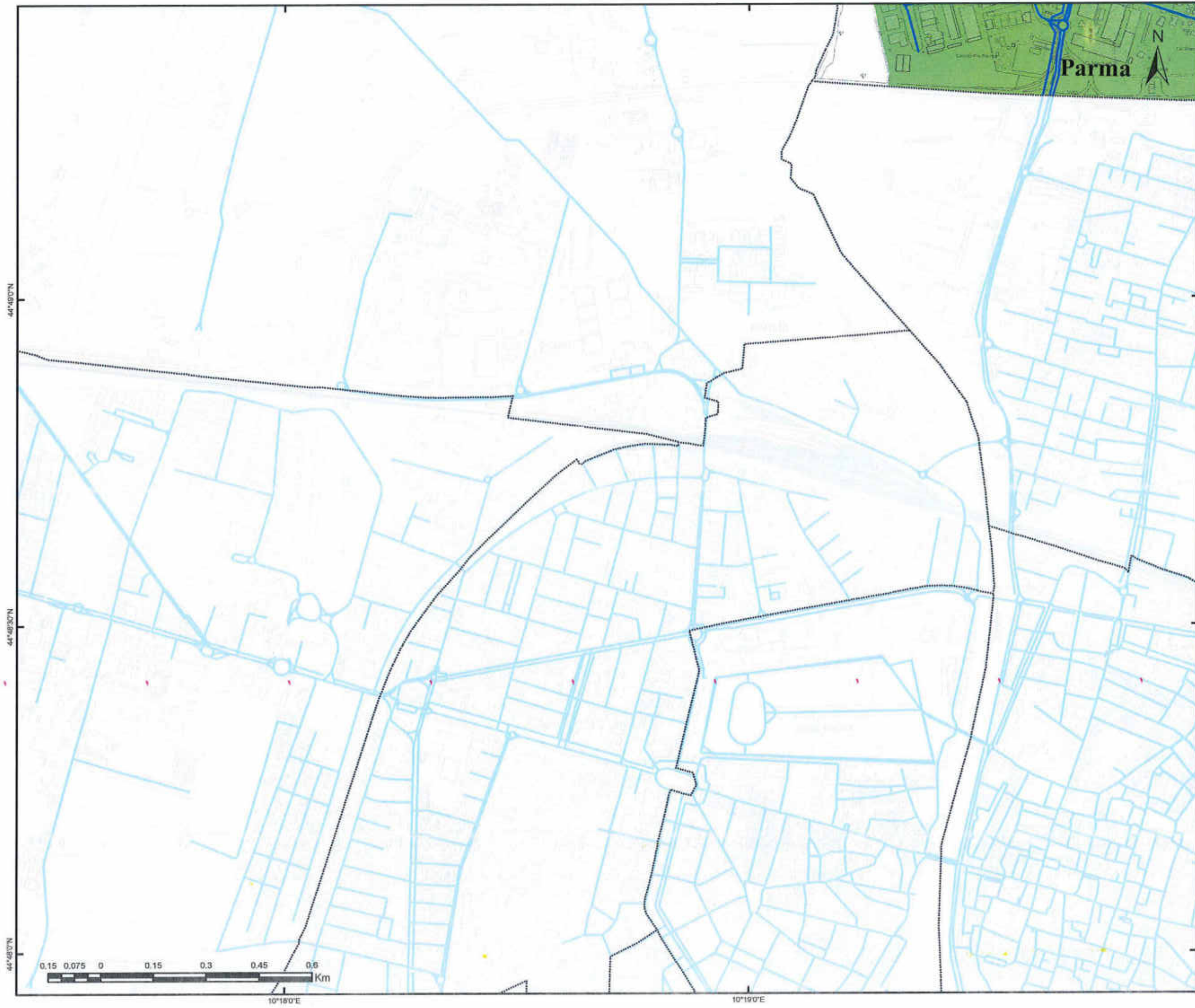

Gara CIG 7202985FC  
Bacino Territoriale  
di Parma

FASCICOLO

ALLEGATI AL  
PIANO  
PROGRAMMA  
ORGANIZZATIVO  
DEL SERVIZIO



<b>SERVIZIO DI SPAZZAMENTO</b>	
COMUNE DI <b>PARMA</b>	QUARTIERE DI <b>Cortile San Martino</b>
TAVOLA <b>ELEMENTO CTR N° 181162</b>	
SCALA <b>1:10000</b>	REVISIONE <b>1.0</b>

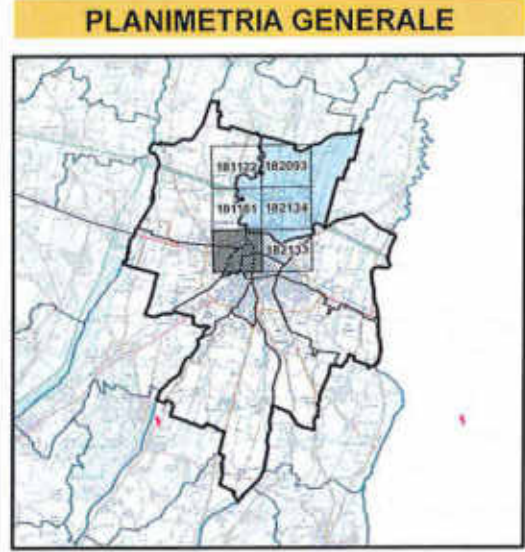

**LEGENDA**

 STRADE SPAZZAMENTO

**Classificazione località**

-  Centro abitato
-  Nucleo abitato
-  Località produttiva

Iren Ambiente S.p.A.  
L'Amministratore Delegato  
Roberto Paterlini

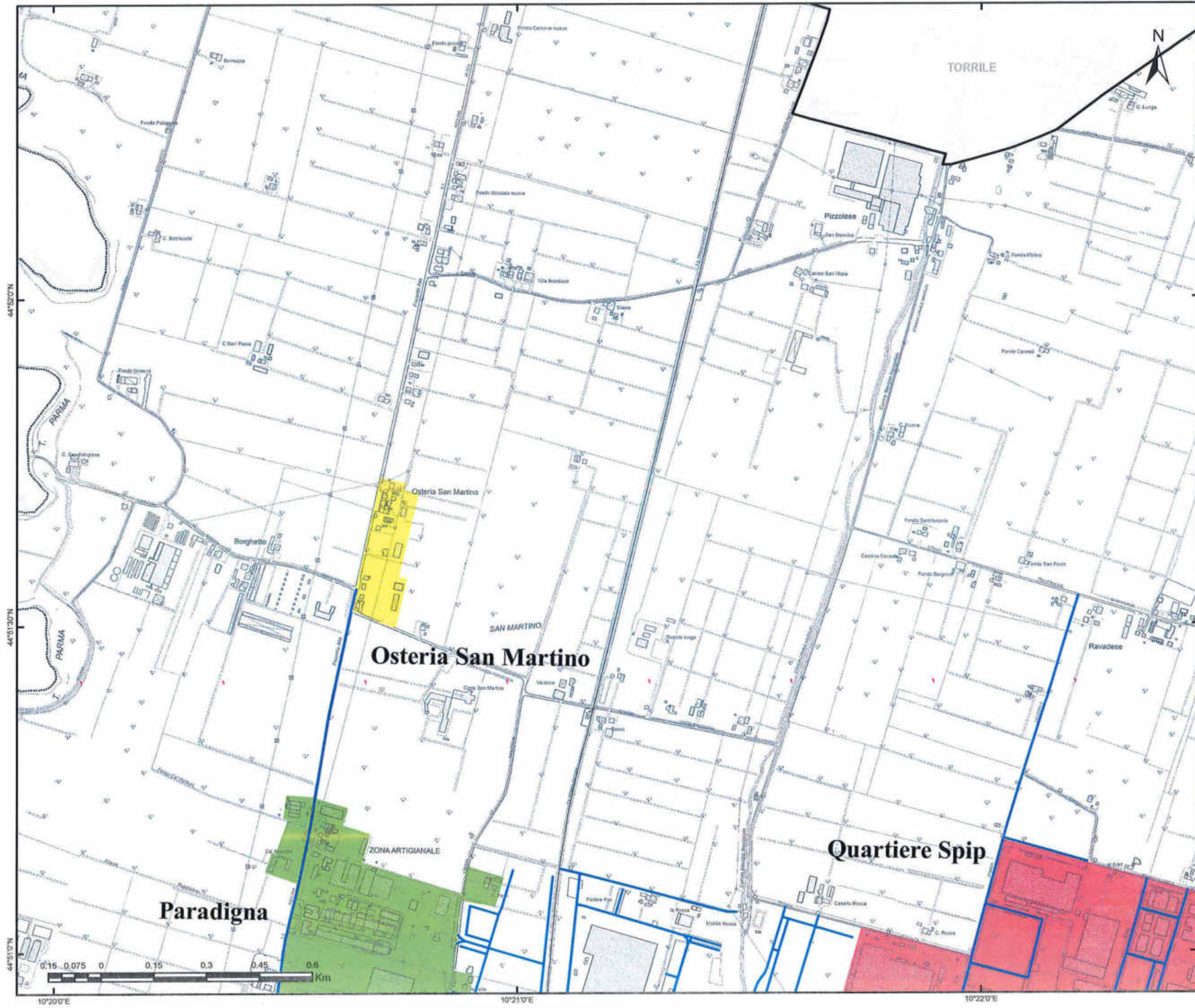

Gara CIG 72029985FC  
Bacino Territoriale  
di Parma

FASCICOLO

ALLEGATI AL  
PIANO  
PROGRAMMA  
ORGANIZZATIVO  
DEL SERVIZIO





**SERVIZIO DI SPAZZAMENTO**

COMUNE DI <b>PARMA</b>	QUARTIERE DI Cortile San Martino
---------------------------	-------------------------------------

TAVOLA <b>ELEMENTO CTR N° 182093</b>
---

SCALA <b>1:10000</b>	REVISIONE <b>1.0</b>
-------------------------	-------------------------

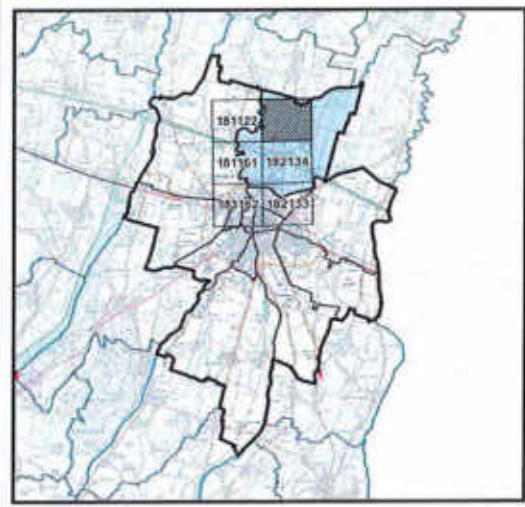
**PLANIMETRIA GENERALE**



**LEGENDA**

- STRADE SPAZZAMENTO
- Classificazione località**
- Centro abitato
- Nucleo abitato
- Località produttiva

Iren Ambiente S.p.A.  
L'Amministratore Delegato  
Roberto Paterlini





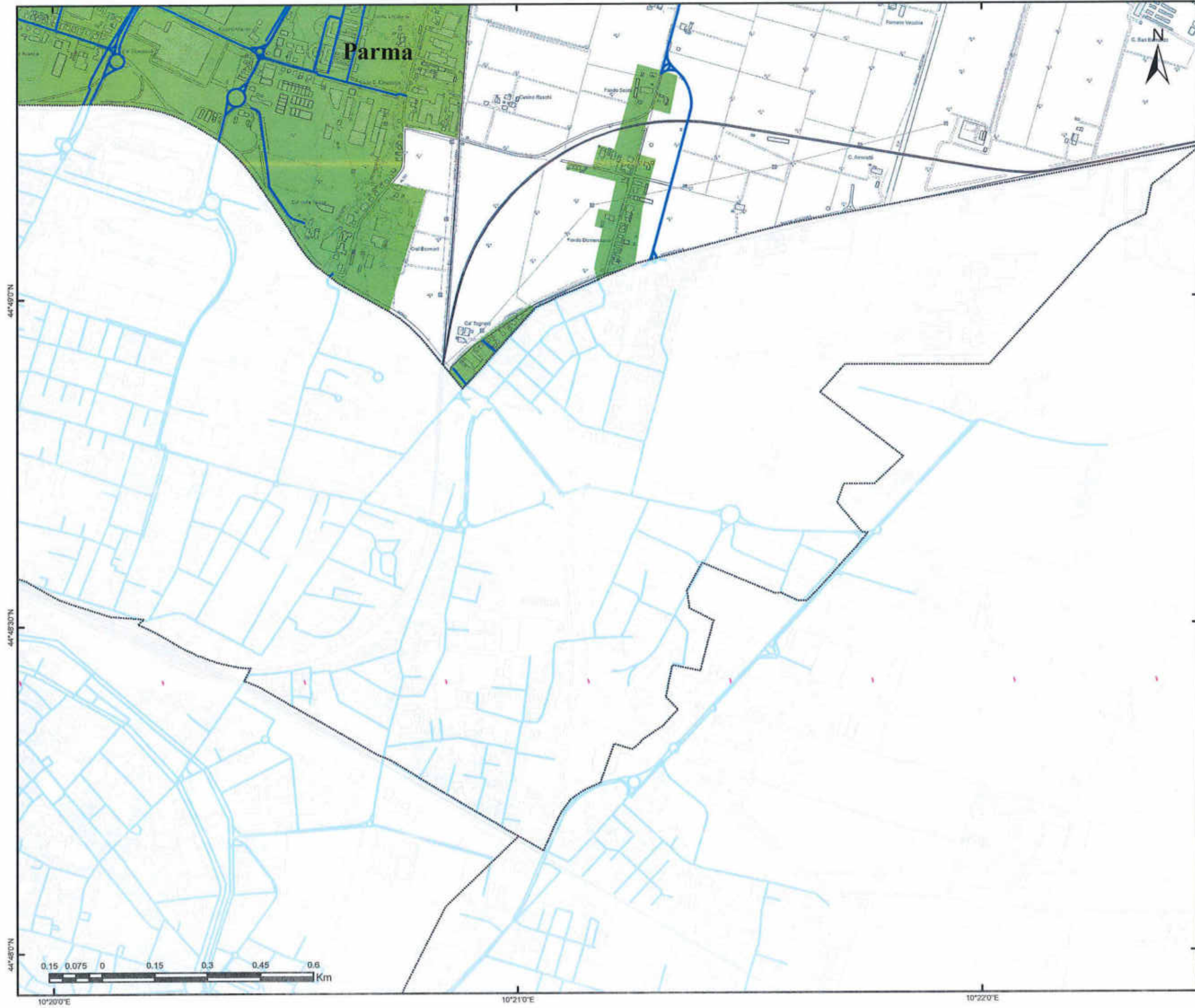

Gara CIG 7202985FC  
Bacino Territoriale  
di Parma

FASCICOLO

ALLEGATI AL  
PIANO  
PROGRAMMA  
ORGANIZZATIVO  
DEL SERVIZIO



**SERVIZIO DI SPAZZAMENTO**

COMUNE DI <b>PARMA</b>	QUARTIERE DI Cortile San Martino
TAVOLA <b>ELEMENTO CTR N° 182133</b>	
SCALA <b>1:10000</b>	REVISIONE <b>1.0</b>

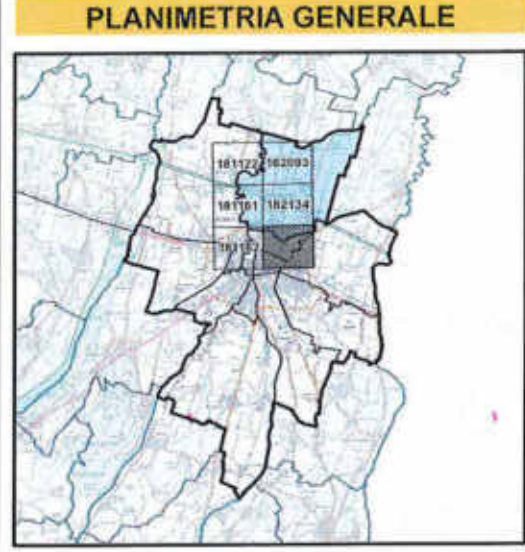

**LEGENDA**

 STRADE SPAZZAMENTO

**Classificazione località**

-  Centro abitato
-  Nucleo abitato
-  Località produttiva

Iren Ambiente S.p.A.  
L'Amministratore Delegato  
Roberto Paterlini



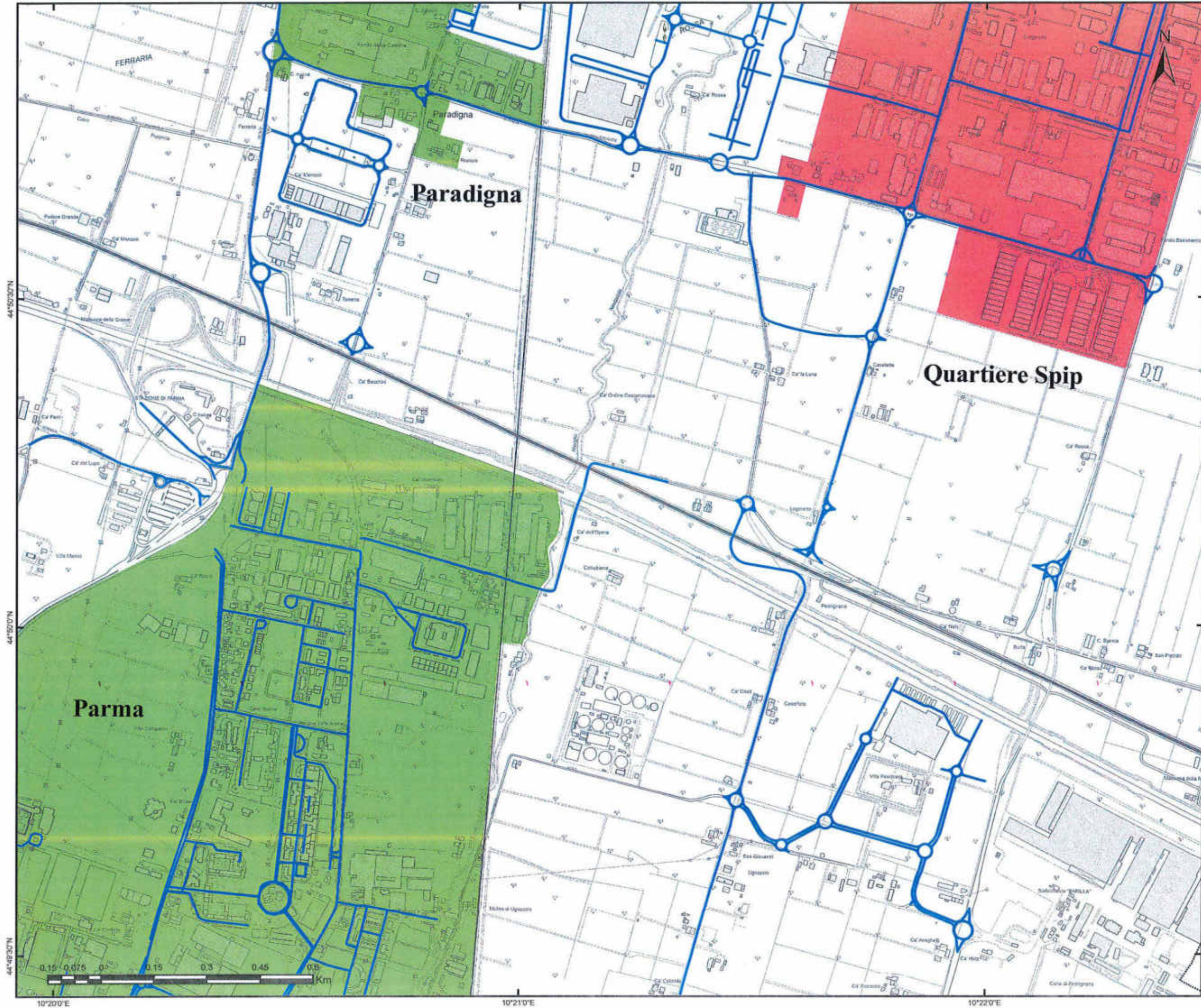

Gara CIG 72029985FC  
Bacino Territoriale di Parma

FASCICOLO

ALLEGATI AL PIANO PROGRAMMA ORGANIZZATIVO DEL SERVIZIO

<b>SERVIZIO DI SPAZZAMENTO</b>	
COMUNE DI <b>PARMA</b>	QUARTIERE DI Cortile San Martino
TAVOLA ELEMENTO CTR N° <b>182134</b>	
SCALA <b>1:10000</b>	REVISIONE <b>1.0</b>

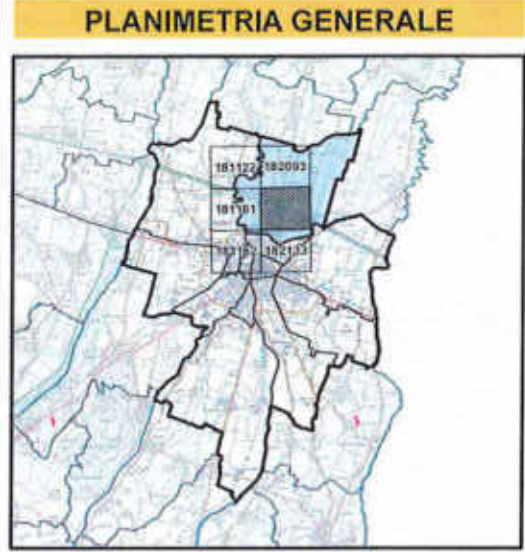

**LEGENDA**

STRADE SPAZZAMENTO

**Classificazione località**

- Centro abitato
- Nucleo abitato
- Località produttiva

iren Ambiente S.p.A.  
L'Amministratore Delegato  
Roberto Paterlini

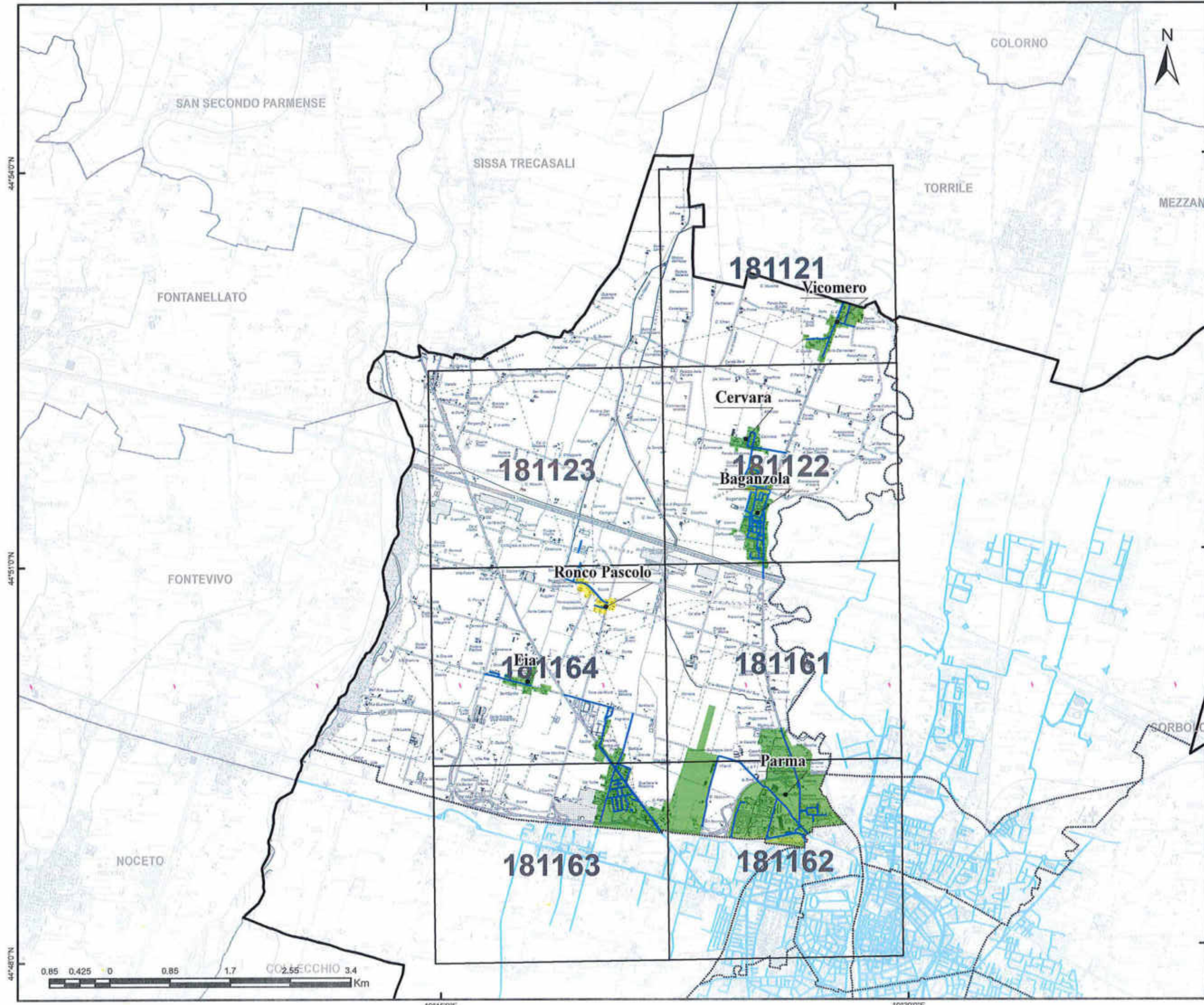

Gara CIG 72029985FC  
Bacino Territoriale di Parma

**1** FASCICOLO  
ALLEGATI AL PIANO PROGRAMMA ORGANIZZATIVO DEL SERVIZIO

<b>SERVIZIO DI SPAZZAMENTO</b>	
COMUNE DI <b>PARMA</b>	QUARTIERE DI <b>Golese</b>
TAVOLA <b>PLANIMETRIA GENERALE</b>	
SCALA <b>1:50000</b>	REVISIONE <b>1.0</b>

**LEGENDA**

- STRADE SPAZZAMENTO
- CTR
- Classificazione località**
- Centro abitato
- Nucleo abitato
- Località produttiva

Iren Ambiente S.p.A.  
L'Amministratore Delegato  
Roberto Paterlini

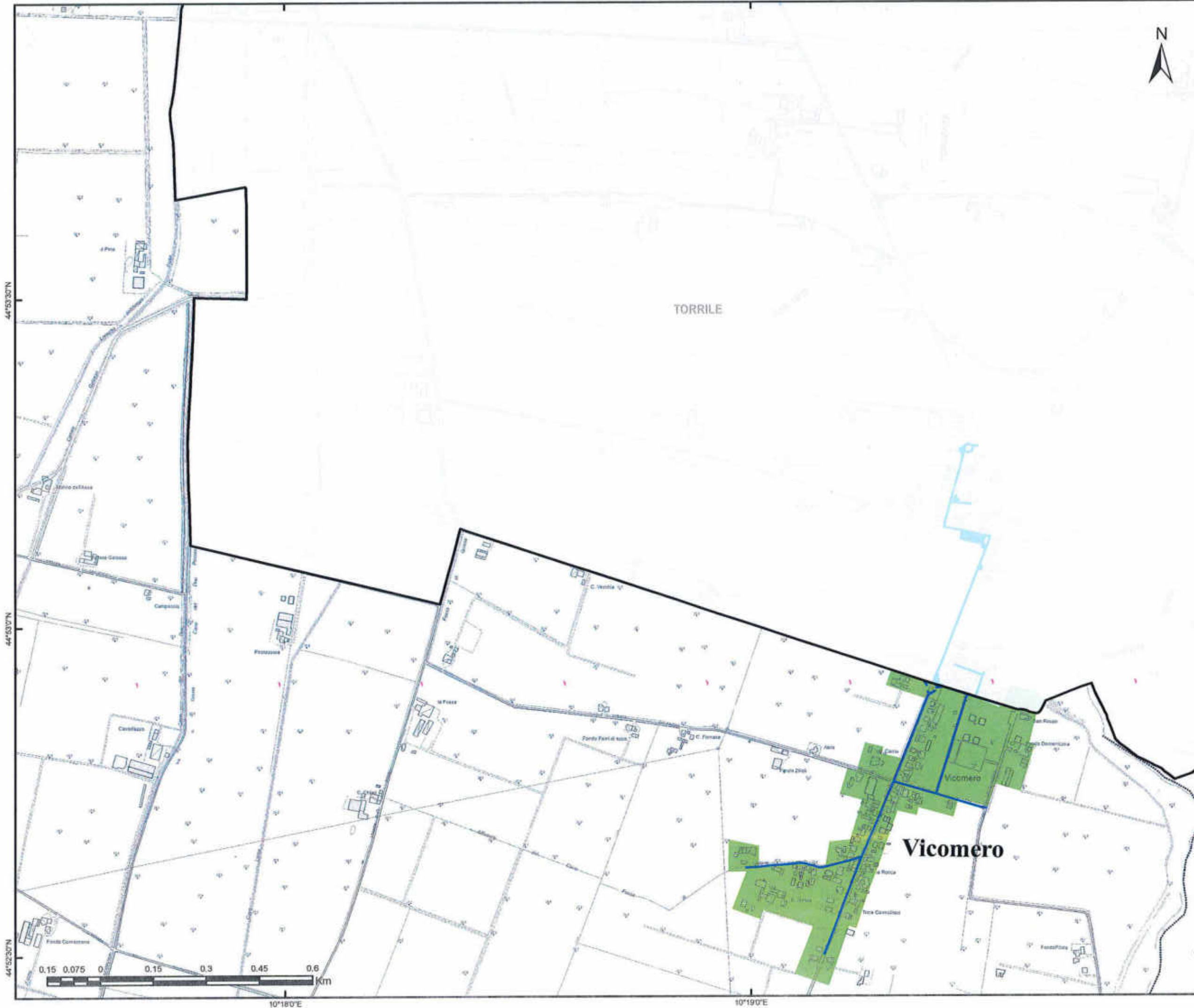

Gara CIG 72029985FC  
Bacino Territoriale  
di Parma

FASCICOLO

ALLEGATI AL  
PIANO  
PROGRAMMA  
ORGANIZZATIVO  
DEL SERVIZIO

**SERVIZIO DI SPAZZAMENTO**

COMUNE DI <b>PARMA</b>	QUARTIERE DI <b>Golese</b>
---------------------------	-------------------------------

TAVOLA  
**ELEMENTO CTR N° 181121**

SCALA <b>1:10000</b>	REVISIONE <b>1.0</b>
-------------------------	-------------------------

**PLANIMETRIA GENERALE**

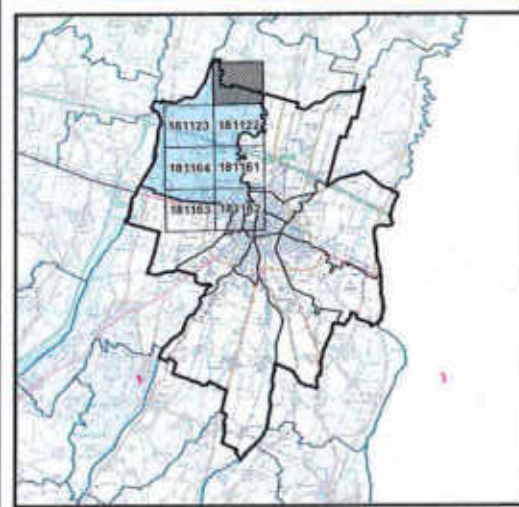

**LEGENDA**

- STRADE SPAZZAMENTO
- Classificazione località**
- Centro abitato
- Nucleo abitato
- Località produttiva

Iren Ambiente S.p.A.  
L'Amministratore Delegato  
Roberto Paterlini

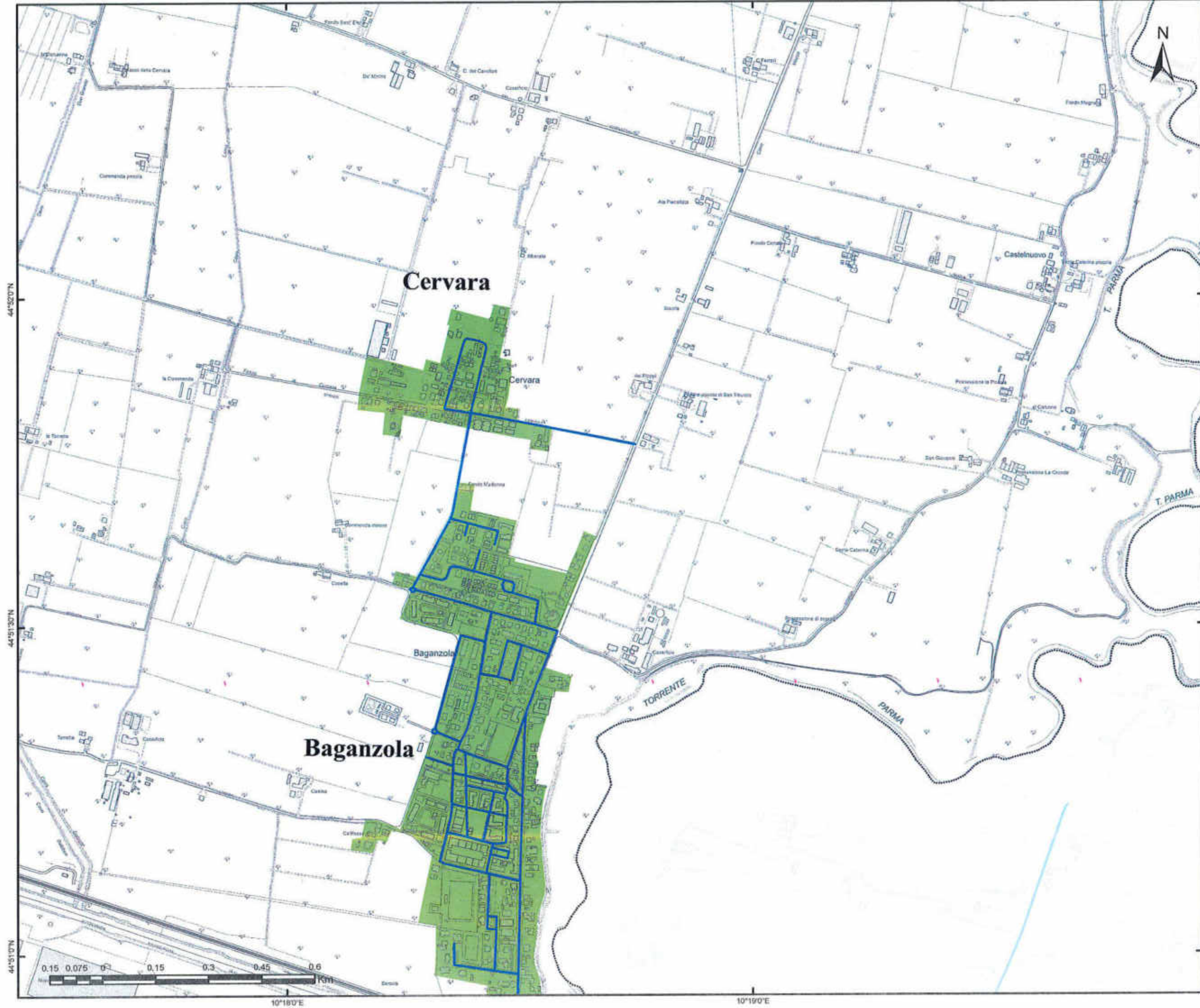

Gara CIG 72029985FC  
 Bacino Territoriale  
 di Parma

FASCICOLO

ALLEGATI AL  
 PIANO  
 PROGRAMMA  
 ORGANIZZATIVO  
 DEL SERVIZIO



SERVIZIO DI SPAZZAMENTO	
COMUNE DI <b>PARMA</b>	QUARTIERE DI <b>Golese</b>
TAVOLA <b>ELEMENTO CTR N° 181122</b>	
SCALA <b>1:10000</b>	REVISIONE <b>1.0</b>

**PLANIMETRIA GENERALE**

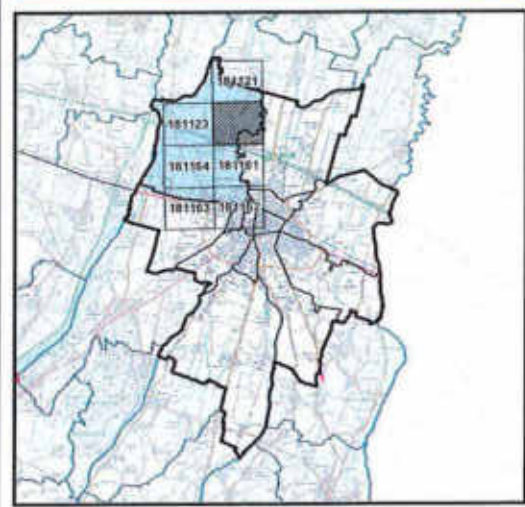

**LEGENDA**

 STRADE SPAZZAMENTO

**Classificazione località**

 Centro abitato

 Nucleo abitato

 Località produttiva

Iren Ambiente S.p.A.  
 L'Amministrazione Delegata  
 Roberto Paterlini





Gara CIG 72029985FC  
Bacino Territoriale  
di Parma

FASCICOLO

ALLEGATI AL  
PIANO  
PROGRAMMA  
ORGANIZZATIVO  
DEL SERVIZIO

**SERVIZIO DI SPAZZAMENTO**

COMUNE DI <b>PARMA</b>	QUARTIERE DI <b>Golese</b>
---------------------------	-------------------------------

TAVOLA <b>ELEMENTO CTR N° 181123</b>
---

SCALA <b>1:10000</b>	REVISIONE <b>1.0</b>
-------------------------	-------------------------

**PLANIMETRIA GENERALE**

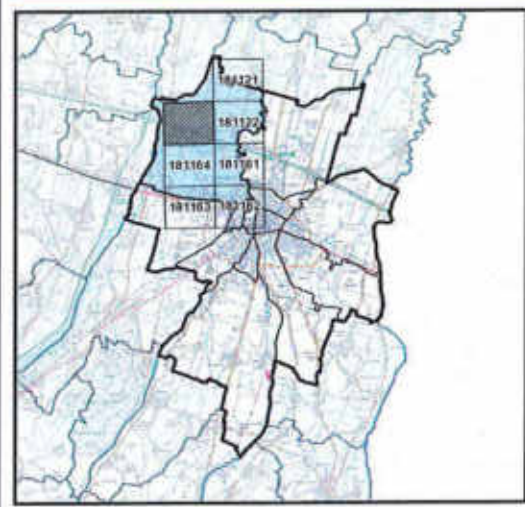

**LEGENDA**

- STRADE SPAZZAMENTO
- Classificazione località**
- Centro abitato
- Nucleo abitato
- Località produttiva

Iren Ambiente S.p.A.  
L'Amministratore Delegato  
Roberto Paterlini

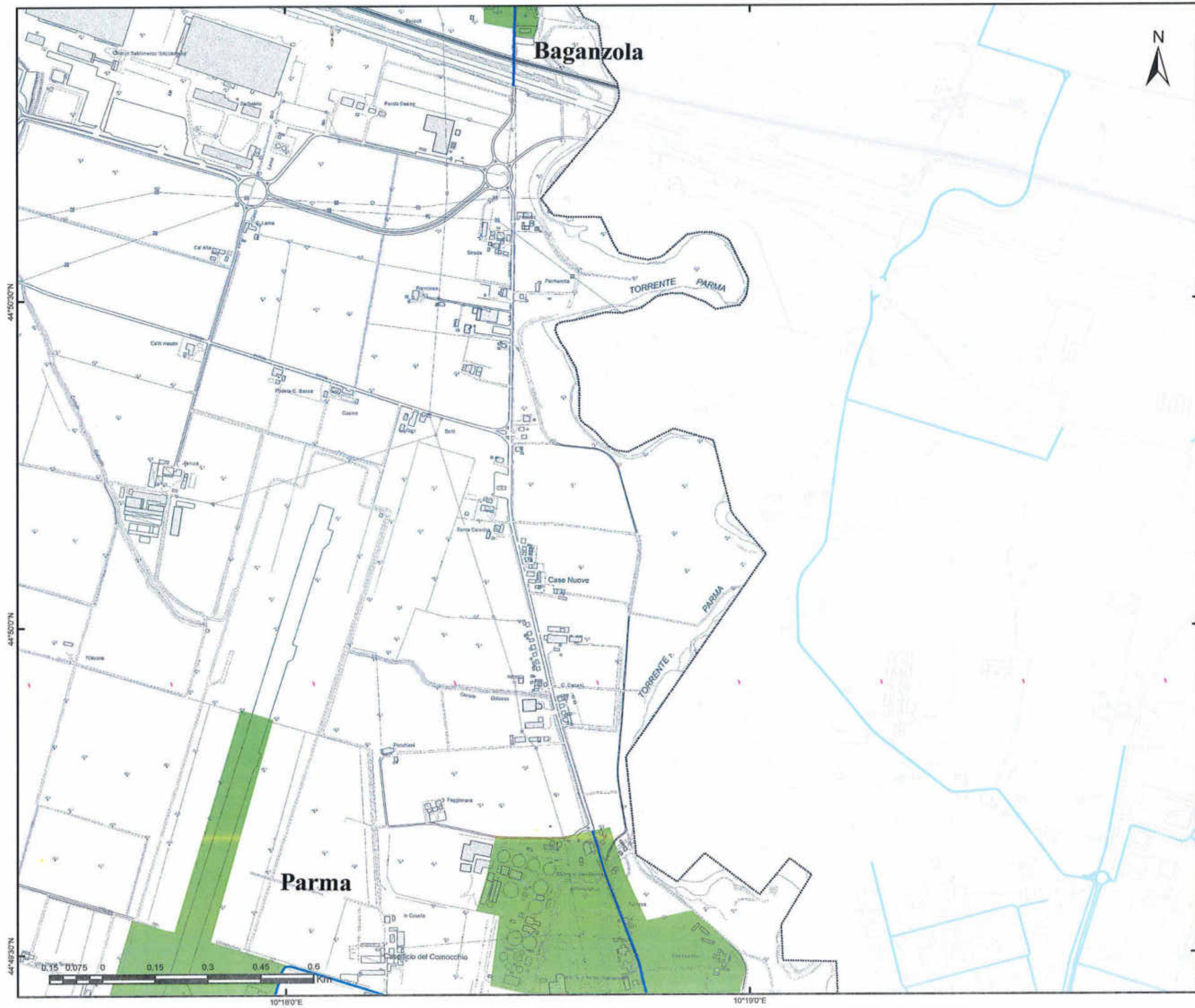

Gera CIG 72029985FC  
Bacino Territoriale  
di Parma

**FASCICOLO**

**ALLEGATI AL  
PIANO  
PROGRAMMA  
ORGANIZZATIVO  
DEL SERVIZIO**





**SERVIZIO DI SPAZZAMENTO**

COMUNE DI <b>PARMA</b>	QUARTIERE DI <b>Golese</b>
---------------------------	-------------------------------

TAVOLA  
**ELEMENTO CTR N° 181161**

SCALA <b>1:10000</b>	REVISIONE <b>1.0</b>
-------------------------	-------------------------

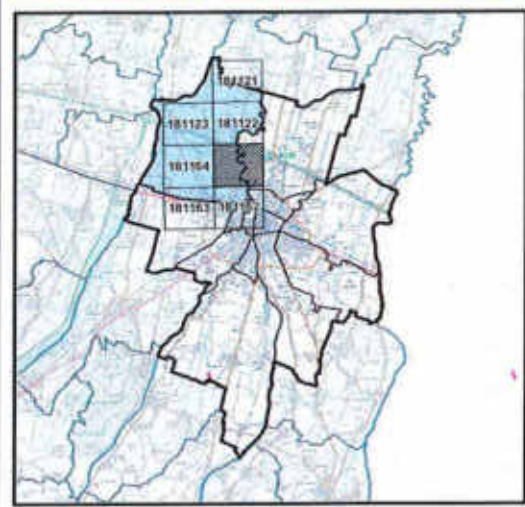
**PLANIMETRIA GENERALE**



**LEGENDA**

- STRADE SPAZZAMENTO
- Classificazione località**
- Centro abitato
- Nucleo abitato
- Località produttiva

Iren Ambiente S.p.A.  
L'Amministratore Delegato  
**Roberto Paterlini**



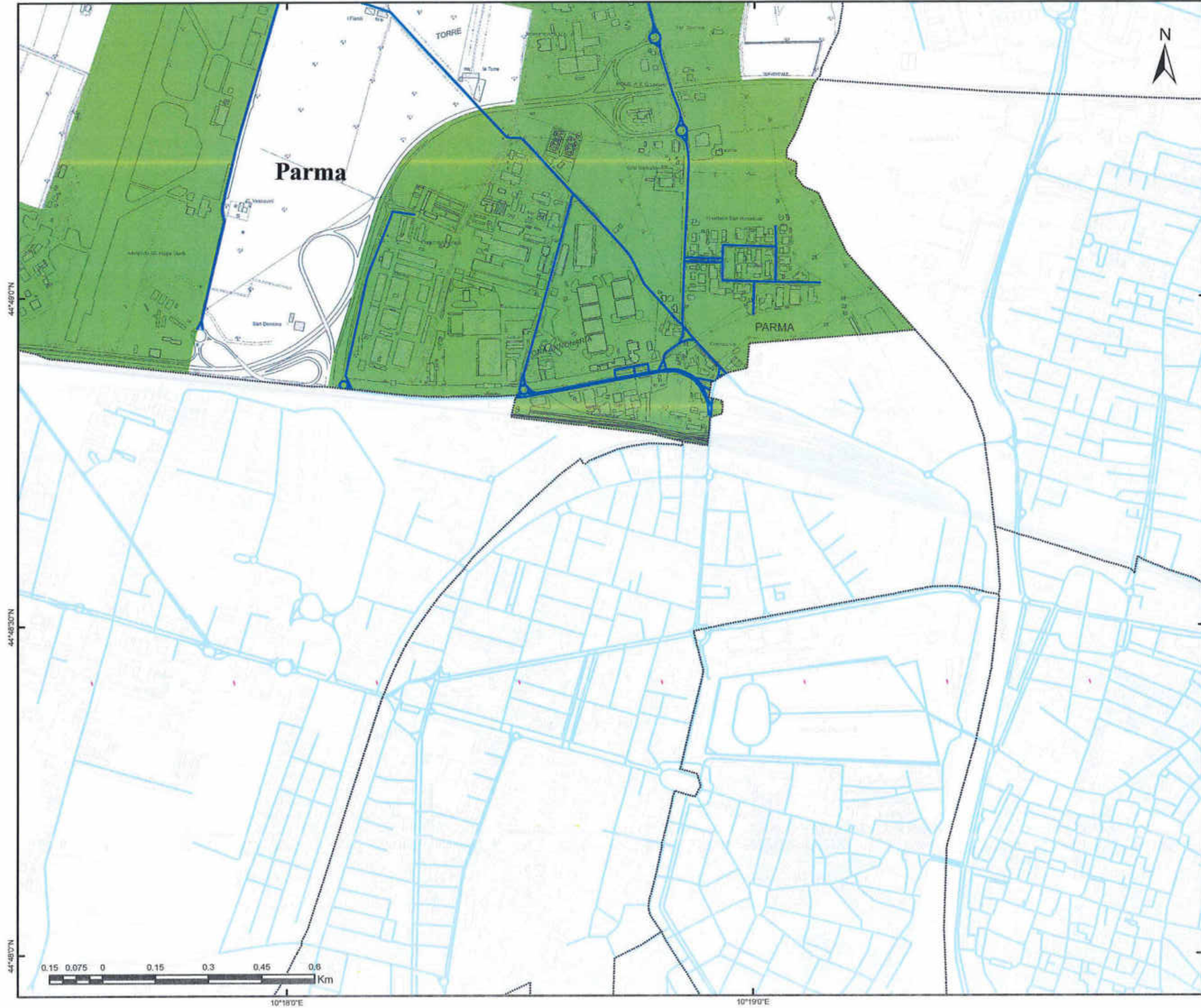

Gara CIG 72029985FC  
Bacino Territoriale  
di Parma

**FASCICOLO**

**ALLEGATI AL  
PIANO  
PROGRAMMA  
ORGANIZZATIVO  
DEL SERVIZIO**

**SERVIZIO DI SPAZZAMENTO**

COMUNE DI <b>PARMA</b>	QUARTIERE DI <b>Golese</b>
---------------------------	-------------------------------

TAVOLA <b>ELEMENTO CTR N° 181162</b>
---

SCALA <b>1:10000</b>	REVISIONE <b>1.0</b>
-------------------------	-------------------------

**PLANIMETRIA GENERALE**

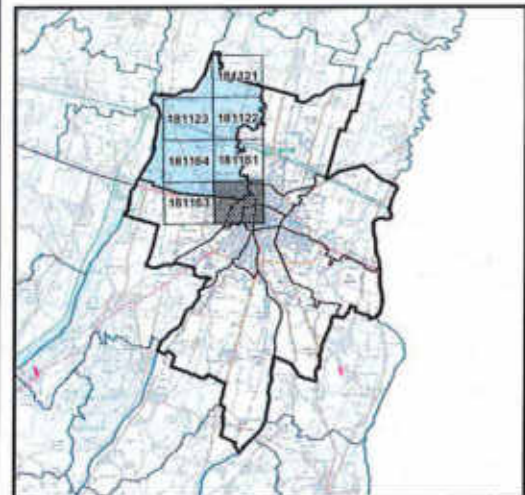

**LEGENDA**

- STRADE SPAZZAMENTO
- Classificazione località**
- Centro abitato
- Nucleo abitato
- Località produttiva

Iren Ambiente S.p.A.  
L'Amministratore Delegato  
Roberto Paterlini





Gara CIG 72029985FC  
Bacino Territoriale  
di Parma

**FASCICOLO**

**ALLEGATI AL  
PIANO  
PROGRAMMA  
ORGANIZZATIVO  
DEL SERVIZIO**





**SERVIZIO DI SPAZZAMENTO**

COMUNE DI <b>PARMA</b>	QUARTIERE DI <b>Golese</b>
---------------------------	-------------------------------

TAVOLA <b>ELEMENTO CTR N° 181163</b>
---

SCALA <b>1:10000</b>	REVISIONE <b>1.0</b>
-------------------------	-------------------------

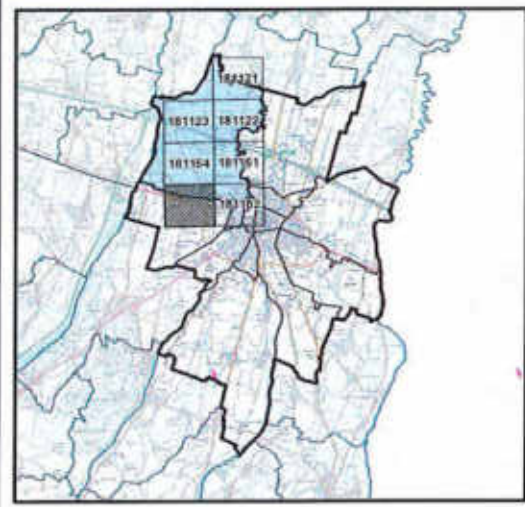
**PLANIMETRIA GENERALE**



**LEGENDA**

- STRADE SPAZZAMENTO
- Classificazione località**
- Centro abitato
- Nucleo abitato
- Località produttiva

Iren Ambiente S.p.A.  
L'Amministratore Delegato  
Roberto Paterlini

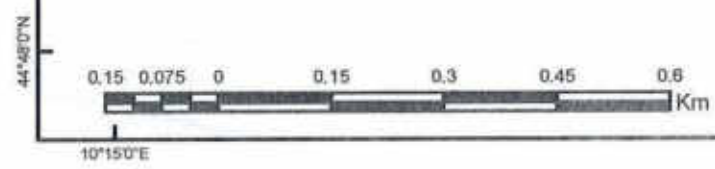

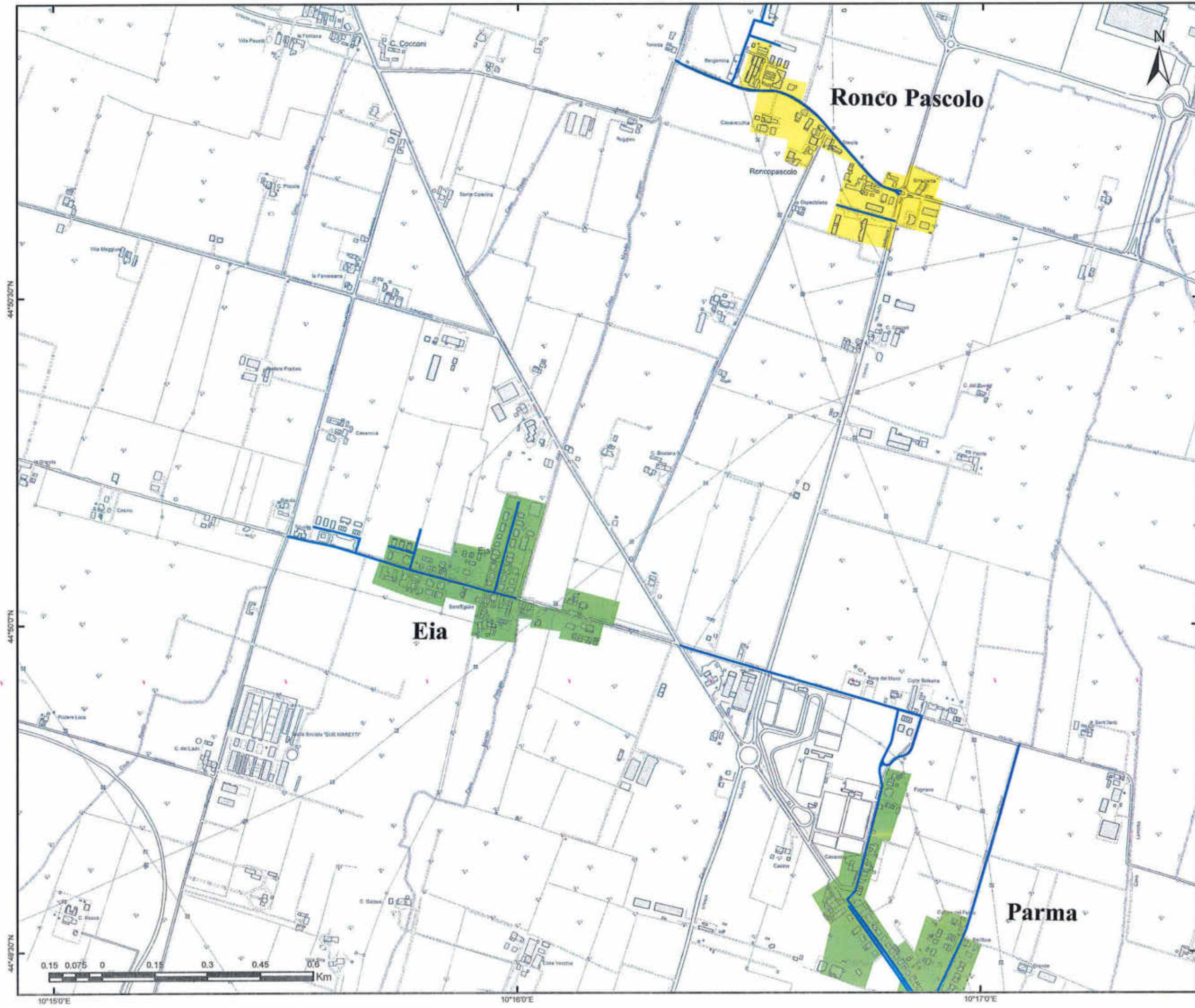
Gara CIG 72029985FC  
Bacino Territoriale  
di Parma

**ALLEGATI AL  
PIANO  
PROGRAMMA  
ORGANIZZATIVO  
DEL SERVIZIO**

FASCICOLO





**SERVIZIO DI SPAZZAMENTO**

COMUNE DI <b>PARMA</b>	QUARTIERE DI <b>Golese</b>
---------------------------	-------------------------------



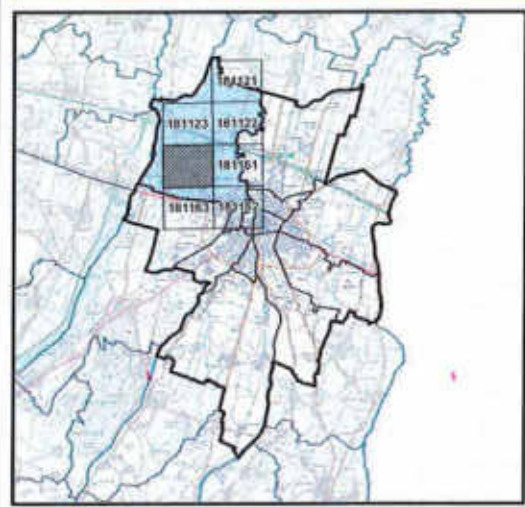

TAVOLA  
**ELEMENTO CTR N° 181164**

SCALA <b>1:10000</b>	REVISIONE <b>1.0</b>
-------------------------	-------------------------

**PLANIMETRIA GENERALE**



**LEGENDA**

-  STRADE SPAZZAMENTO
- Classificazione località**
-  Centro abitato
-  Nucleo abitato
-  Località produttiva

Iren Ambiente S.p.A.  
L'Amministratore Delegato  
Roberto Raterlini



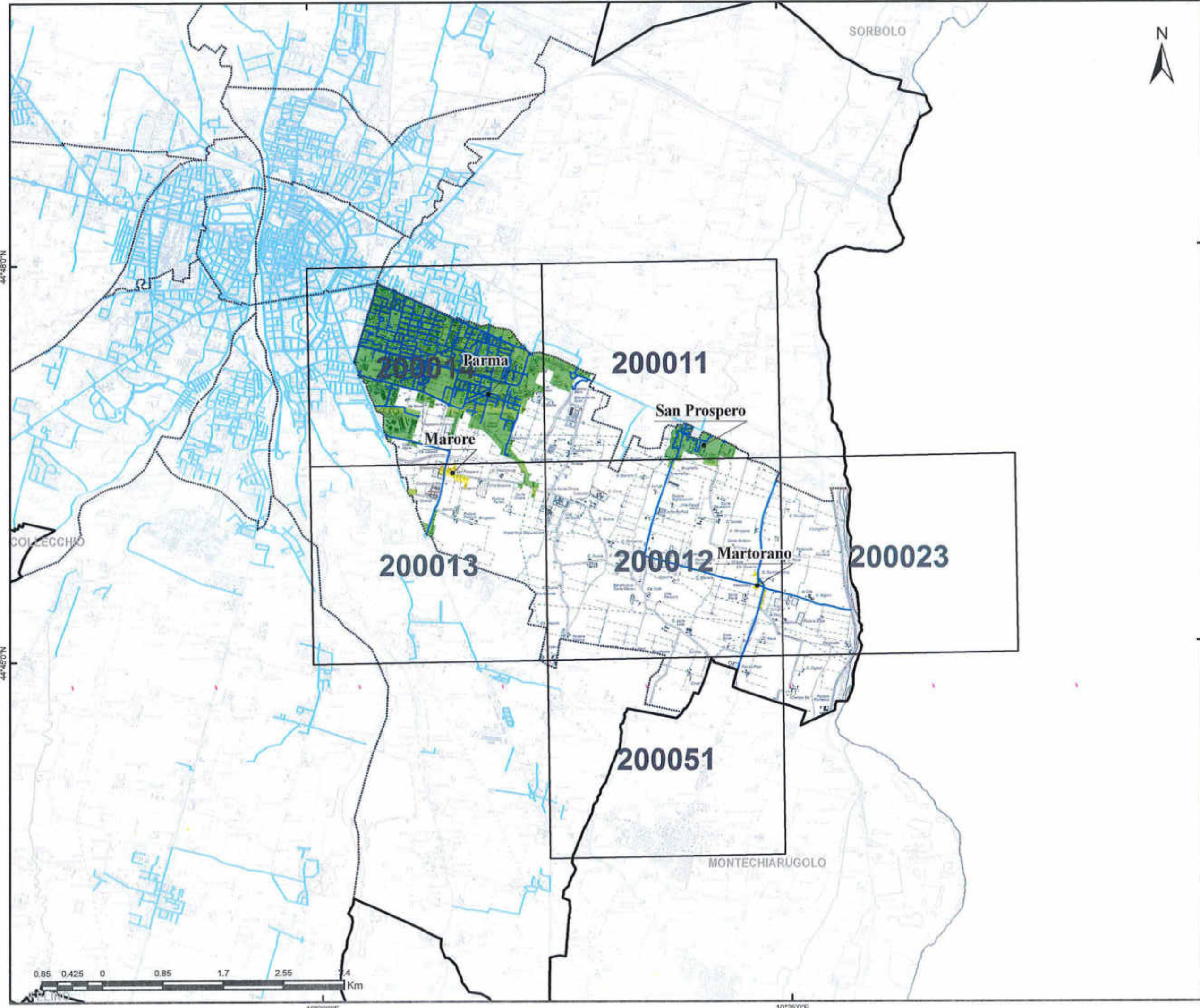

Gara CIG 72029985FC  
Bacino Territoriale  
di Parma

**1**  
FASCICOLO

ALLEGATI AL  
PIANO  
PROGRAMMA  
ORGANIZZATIVO  
DEL SERVIZIO



SERVIZIO DI SPAZZAMENTO	
COMUNE DI <b>PARMA</b>	QUARTIERE DI <b>Lubiana</b>
TAVOLA <b>PLANIMETRIA GENERALE</b>	
SCALA <b>1:50000</b>	REVISIONE <b>1.0</b>

LEGENDA	
	STRADE SPAZZAMENTO
	CTR
<b>Classificazione località</b>	
	Centro abitato
	Nucleo abitato
	Località produttiva

Iren Ambiente S.p.A.  
L'Amministratore Delegato  
Roberto Paterlini



44°47'30"N  
44°47'00"N  
44°46'30"N  
44°46'00"N



Gara CIG 72029985FC  
Bacino Territoriale  
di Parma

**1**  
FASCICOLO

**ALLEGATI AL  
PIANO  
PROGRAMMA  
ORGANIZZATIVO  
DEL SERVIZIO**



**SERVIZIO DI SPAZZAMENTO**

COMUNE DI <b>PARMA</b>	QUARTIERE DI <b>Lubiana</b>
---------------------------	--------------------------------



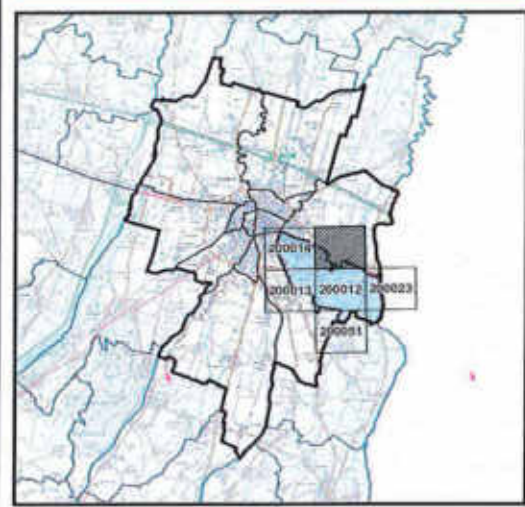

TAVOLA  
**ELEMENTO CTR N° 200011**

SCALA <b>1:10000</b>	REVISIONE <b>1.0</b>
-------------------------	-------------------------

**PLANIMETRIA GENERALE**



**LEGENDA**

-  STRADE SPAZZAMENTO
- Classificazione località**
-  Centro abitato
-  Nucleo abitato
-  Località produttiva

Iren Ambiente S.p.A.  
L'Amministratore Delegato  
Roberto Paterlini



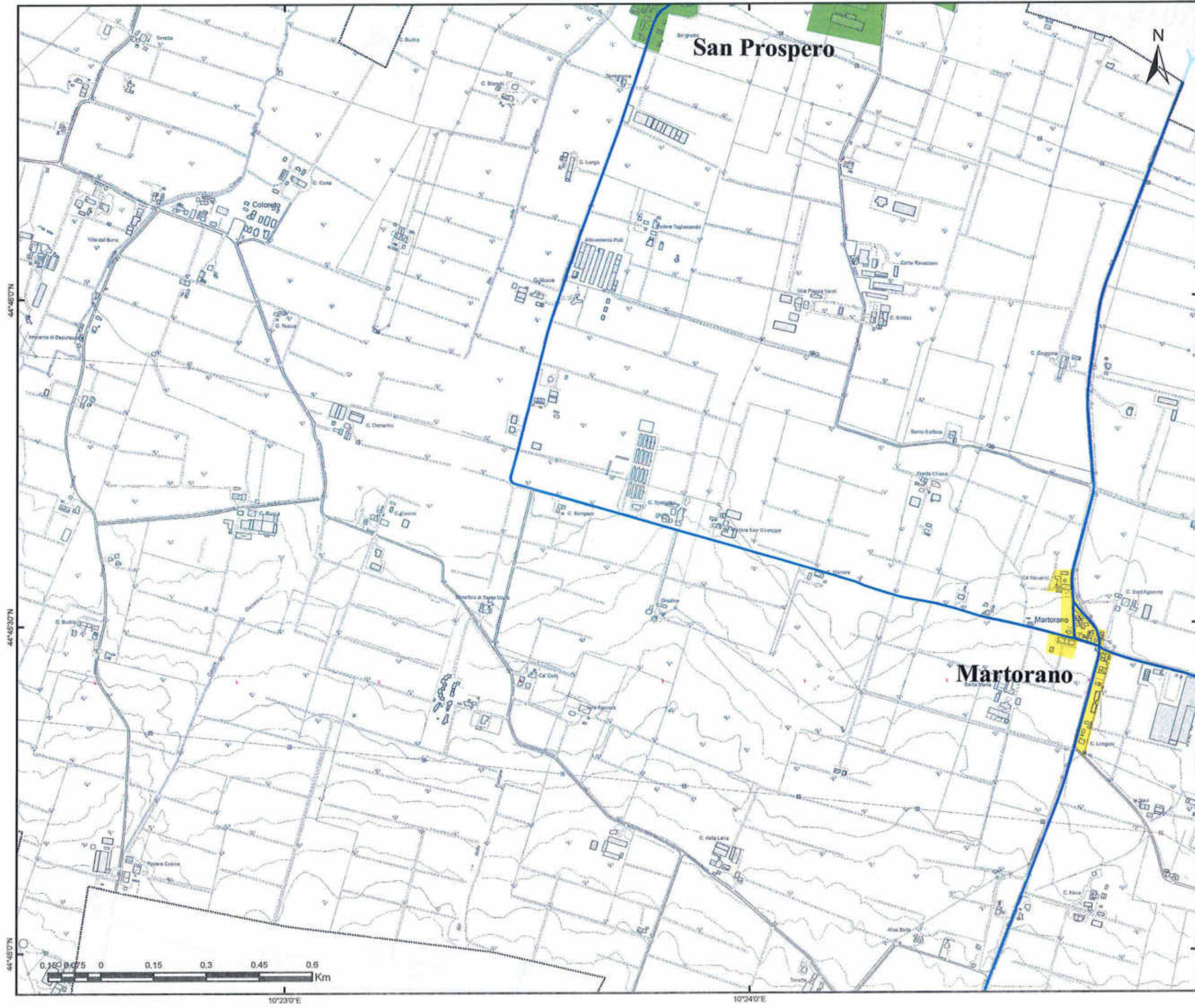

San Prospero

Martorano

Gara CIG 7202985FC  
Bacino Territoriale  
di Parma

FASCICOLO

ALLEGATI AL  
PIANO  
PROGRAMMA  
ORGANIZZATIVO  
DEL SERVIZIO



**SERVIZIO DI SPAZZAMENTO**

COMUNE DI <b>PARMA</b>	QUARTIERE DI <b>Lubiana</b>
---------------------------	--------------------------------

TAVOLA <b>ELEMENTO CTR N° 200012</b>
---

SCALA <b>1:10000</b>	REVISIONE <b>1.0</b>
-------------------------	-------------------------

**PLANIMETRIA GENERALE**

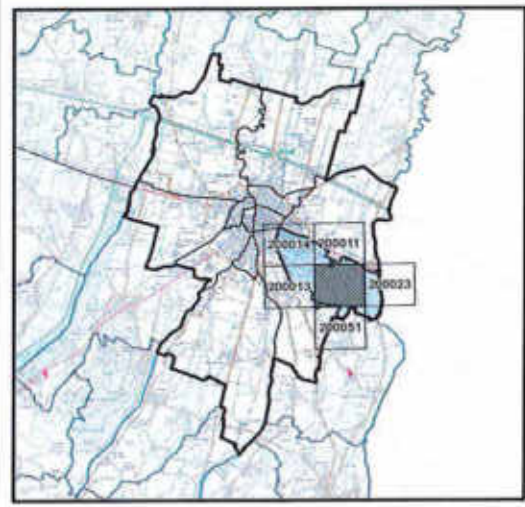

**LEGENDA**

- STRADE SPAZZAMENTO
- Classificazione località**
- Centro abitato
- Nucleo abitato
- Località produttiva

Iren Ambiente S.p.A.  
L'Amministratore Delegato  
Roberto Paterlini



44°45'00"N  
44°45'30"N  
44°45'00"N



10°23'0"E 10°24'0"E

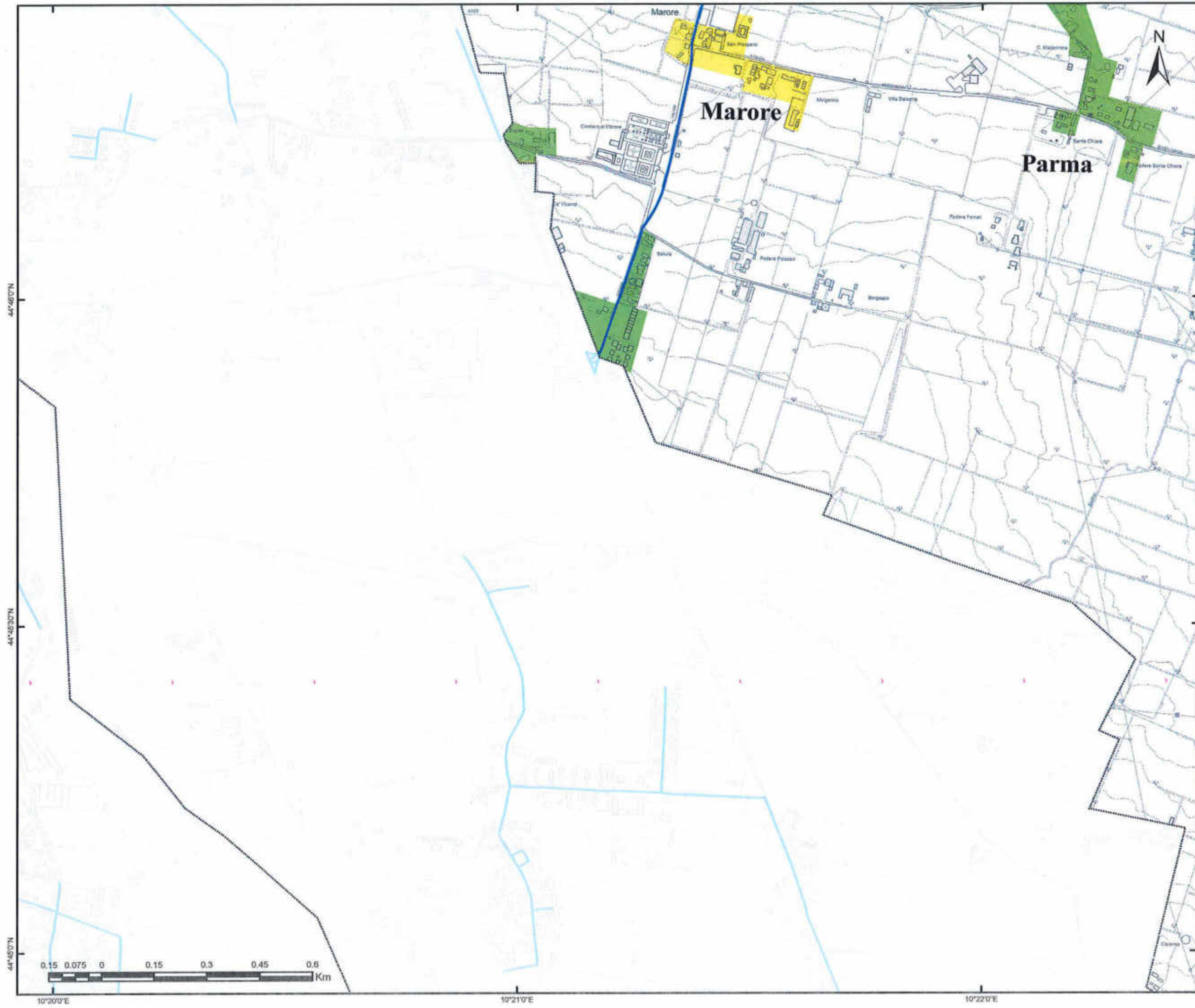

Gara CIG 72029985FC  
 Bacino Territoriale  
 di Parma

**FASCICOLO**

**ALLEGATI AL  
 PIANO  
 PROGRAMMA  
 ORGANIZZATIVO  
 DEL SERVIZIO**





**SERVIZIO DI SPAZZAMENTO**

COMUNE DI <b>PARMA</b>	QUARTIERE DI <b>Lubiana</b>
---------------------------	--------------------------------



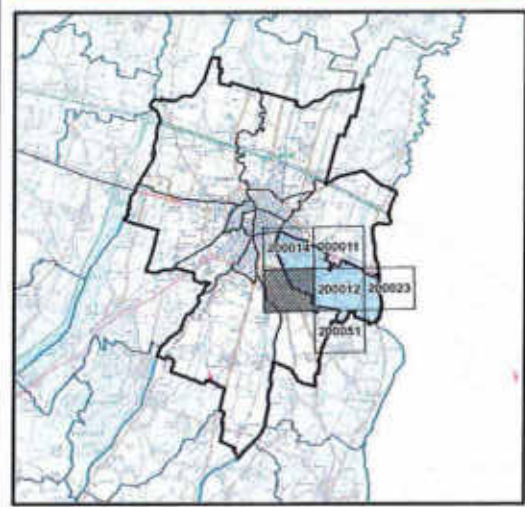

TAVOLA  
**ELEMENTO CTR N° 200013**

SCALA <b>1:10000</b>	REVISIONE <b>1.0</b>
-------------------------	-------------------------

**PLANIMETRIA GENERALE**



**LEGENDA**

-  STRADE SPAZZAMENTO
- Classificazione località**
-  Centro abitato
-  Nucleo abitato
-  Località produttiva

Iren Ambiente S.p.A.  
 L'Amministratore Delegato  
 Roberto Paterlini

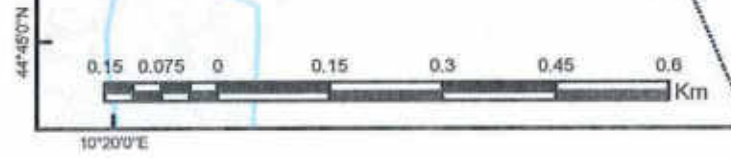

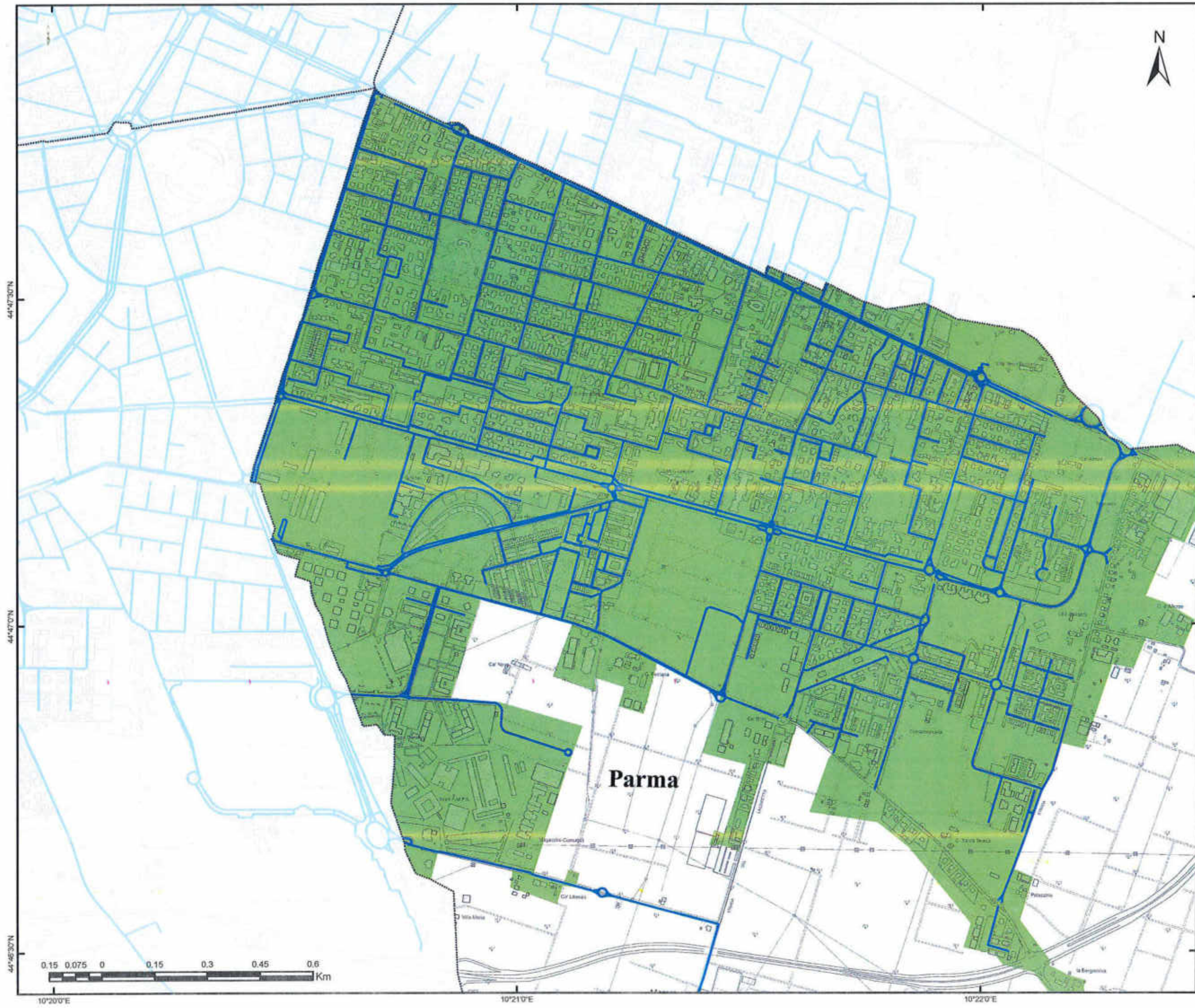
Gara CIG 72029985FC  
Bacino Territoriale  
di Parma

**1**  
FASCICOLO

ALLEGATI AL  
PIANO  
PROGRAMMA  
ORGANIZZATIVO  
DEL SERVIZIO

SERVIZIO DI SPAZZAMENTO	
COMUNE DI <b>PARMA</b>	QUARTIERE DI Lubiana
TAVOLA ELEMENTO CTR N° 200014	
SCALA 1:10000	REVISIONE 1.0

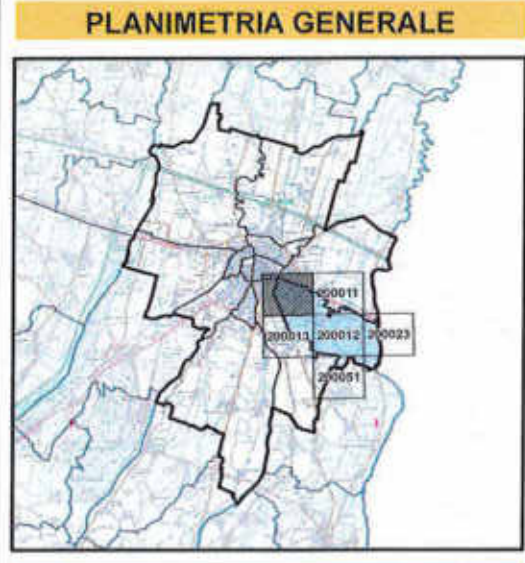

**LEGENDA**

STRADE SPAZZAMENTO

**Classificazione località**

- Centro abitato
- Nucleo abitato
- Località produttiva

Men Ambiente S.p.A.  
L'Amministratore Delegato  
Roberto Paterlini



Gara CIG 72029985FC  
Bacino Territoriale  
di Parma

**ALLEGATI AL  
PIANO  
PROGRAMMA  
ORGANIZZATIVO  
DEL SERVIZIO**

FASCICOLO

**SERVIZIO DI SPAZZAMENTO**

COMUNE DI <b>PARMA</b>	QUARTIERE DI <b>Lubiana</b>
---------------------------	--------------------------------

TAVOLA <b>ELEMENTO CTR N° 200023</b>
---

SCALA <b>1:10000</b>	REVISIONE <b>1.0</b>
-------------------------	-------------------------

**PLANIMETRIA GENERALE**

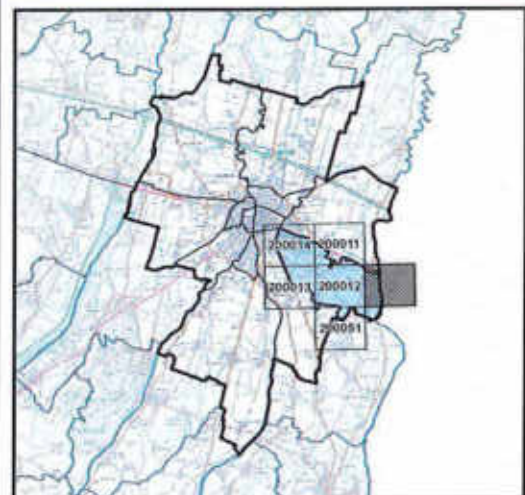

**LEGENDA**

- STRADE SPAZZAMENTO
- Classificazione località**
- Centro abitato
- Nucleo abitato
- Località produttiva

Iren Ambiente S.p.A.  
L'Amministratore Delegato  
Roberto Paterlini





44°44'30"N  
44°44'0"N  
44°43'30"N



10°23'0"E 10°24'0"E

Gara CIG 72029985FC  
Bacino Territoriale  
di Parma

**FASCICOLO**

**ALLEGATI AL  
PIANO  
PROGRAMMA  
ORGANIZZATIVO  
DEL SERVIZIO**





**SERVIZIO DI SPAZZAMENTO**

COMUNE DI <b>PARMA</b>	QUARTIERE DI Lubiana
---------------------------	-------------------------



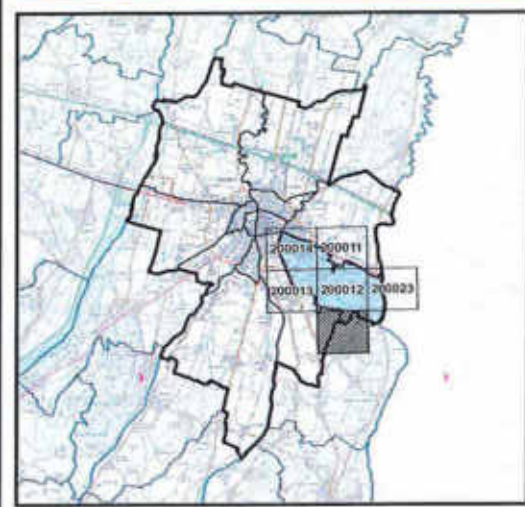

TAVOLA  
**ELEMENTO CTR N° 200051**

SCALA <b>1:10000</b>	REVISIONE <b>1.0</b>
-------------------------	-------------------------

**PLANIMETRIA GENERALE**



**LEGENDA**

-  STRADE SPAZZAMENTO
- Classificazione località**
-  Centro abitato
-  Nucleo abitato
-  Località produttiva

Iren Ambiente S.p.A.  
L'Amministratore Delegato  
Roberto Paterlini



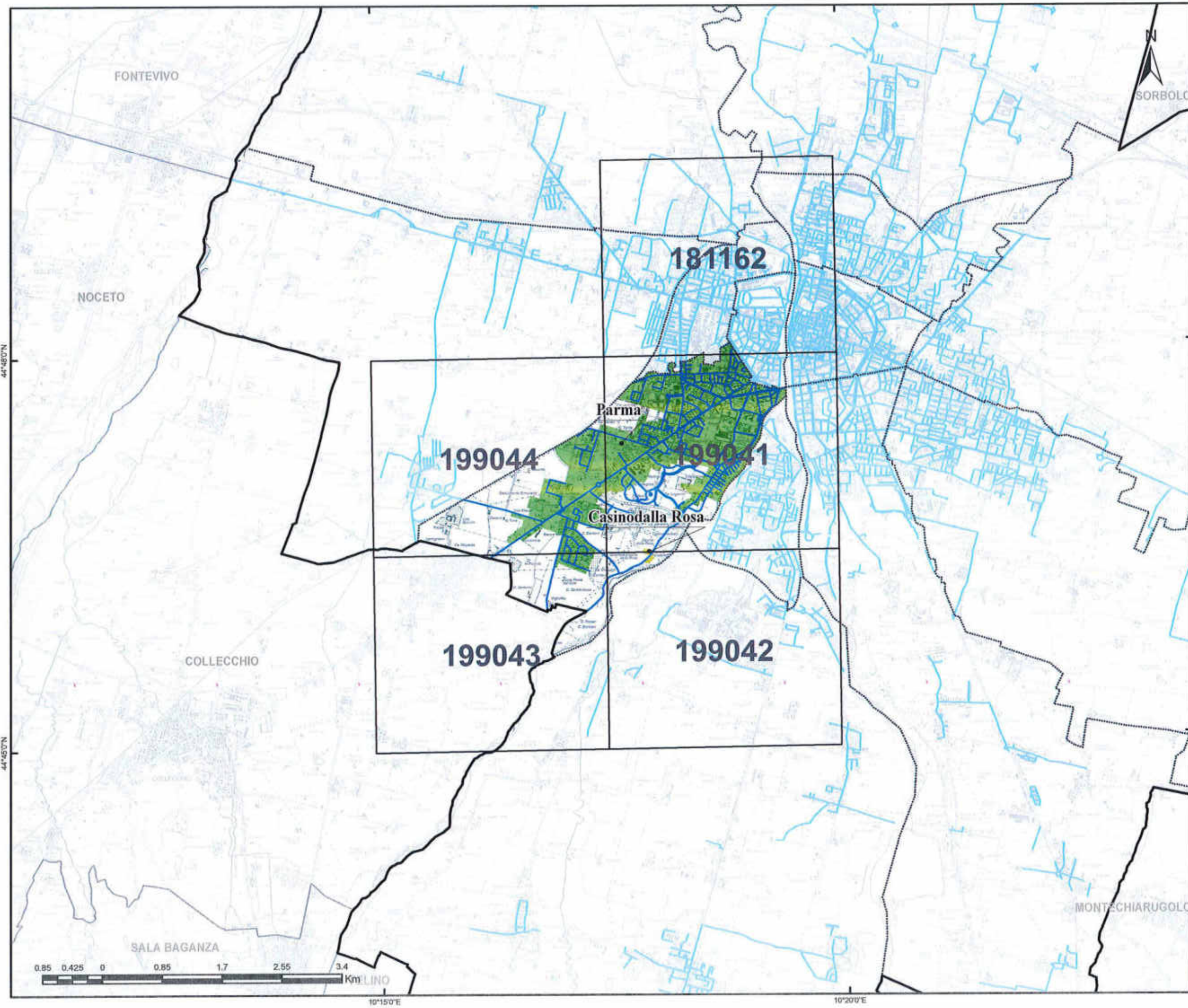

Gara CIG 72029985FC  
Bacino Territoriale  
di Parma

**1**  
FASCICOLO

ALLEGATI AL  
PIANO  
PROGRAMMA  
ORGANIZZATIVO  
DEL SERVIZIO





SERVIZIO DI SPAZZAMENTO	
COMUNE DI <b>PARMA</b>	QUARTIERE DI <b>Molinetto</b>
TAVOLA <b>PLANIMETRIA GENERALE</b>	
SCALA <b>1:50000</b>	REVISIONE <b>1.0</b>

LEGENDA	
	STRADE SPAZZAMENTO
	CTR
<b>Classificazione località</b>	
	Centro abitato
	Nucleo abitato
	Località produttiva

iren Ambiente S.p.A.  
L'Amministratore Delegato  
Roberto Paterlini

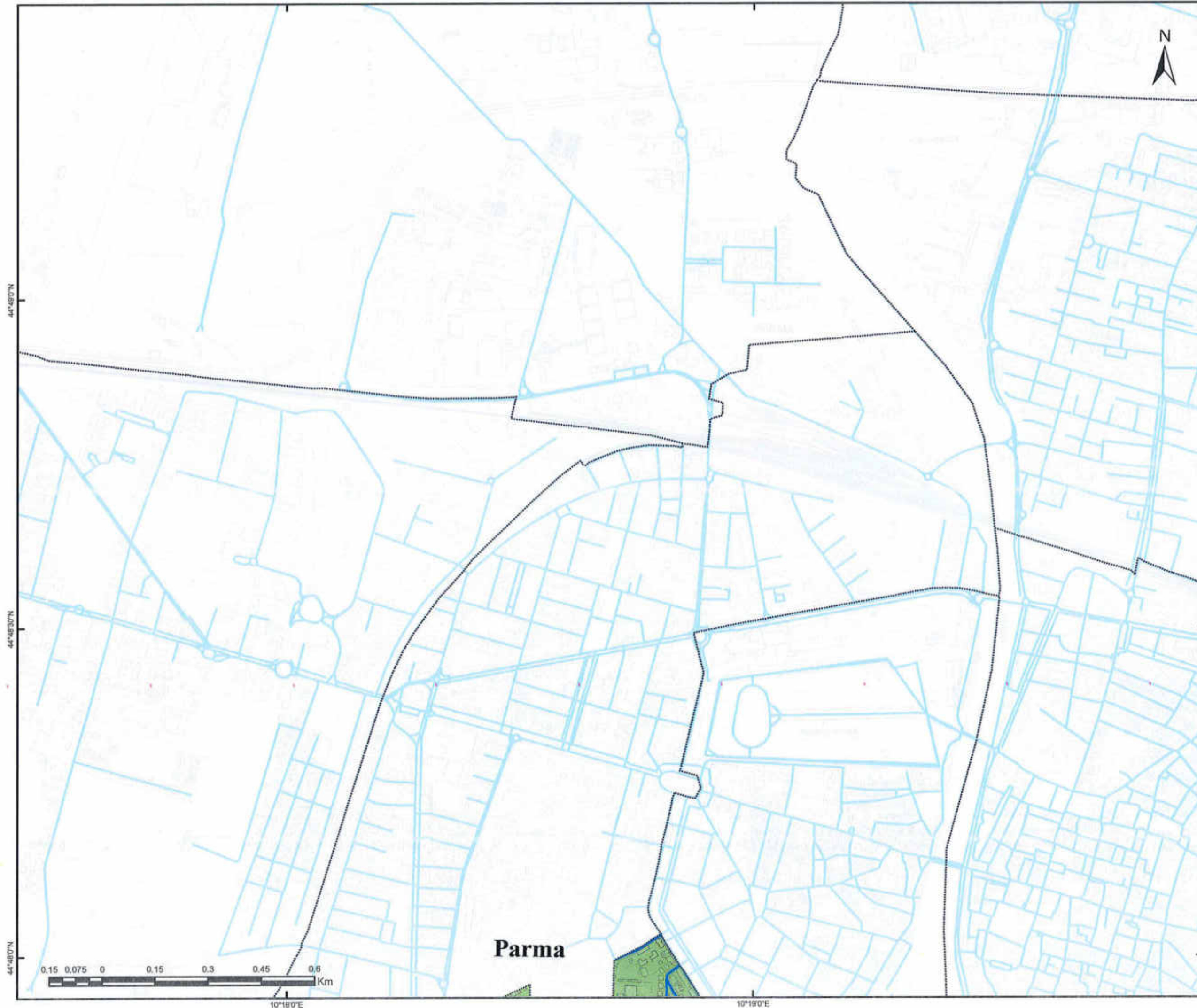



Gara CIG 72029985FC  
Bacino Territoriale  
di Parma

**FASCICOLO**

**ALLEGATI AL  
PIANO  
PROGRAMMA  
ORGANIZZATIVO  
DEL SERVIZIO**

**SERVIZIO DI SPAZZAMENTO**

COMUNE DI <b>PARMA</b>	QUARTIERE DI <b>Molinetto</b>
---------------------------	----------------------------------

TAVOLA <b>ELEMENTO CTR N° 181162</b>
---

SCALA <b>1:10000</b>	REVISIONE <b>1.0</b>
-------------------------	-------------------------

**PLANIMETRIA GENERALE**

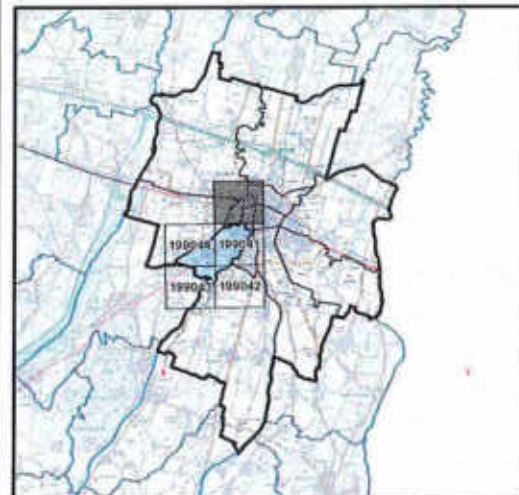

**LEGENDA**

- STRADE SPAZZAMENTO
- Classificazione località**
- Centro abitato
- Nucleo abitato
- Località produttiva

Iren Ambiente S.p.A.  
L'Amministratore Delegato  
Roberto Paterlini

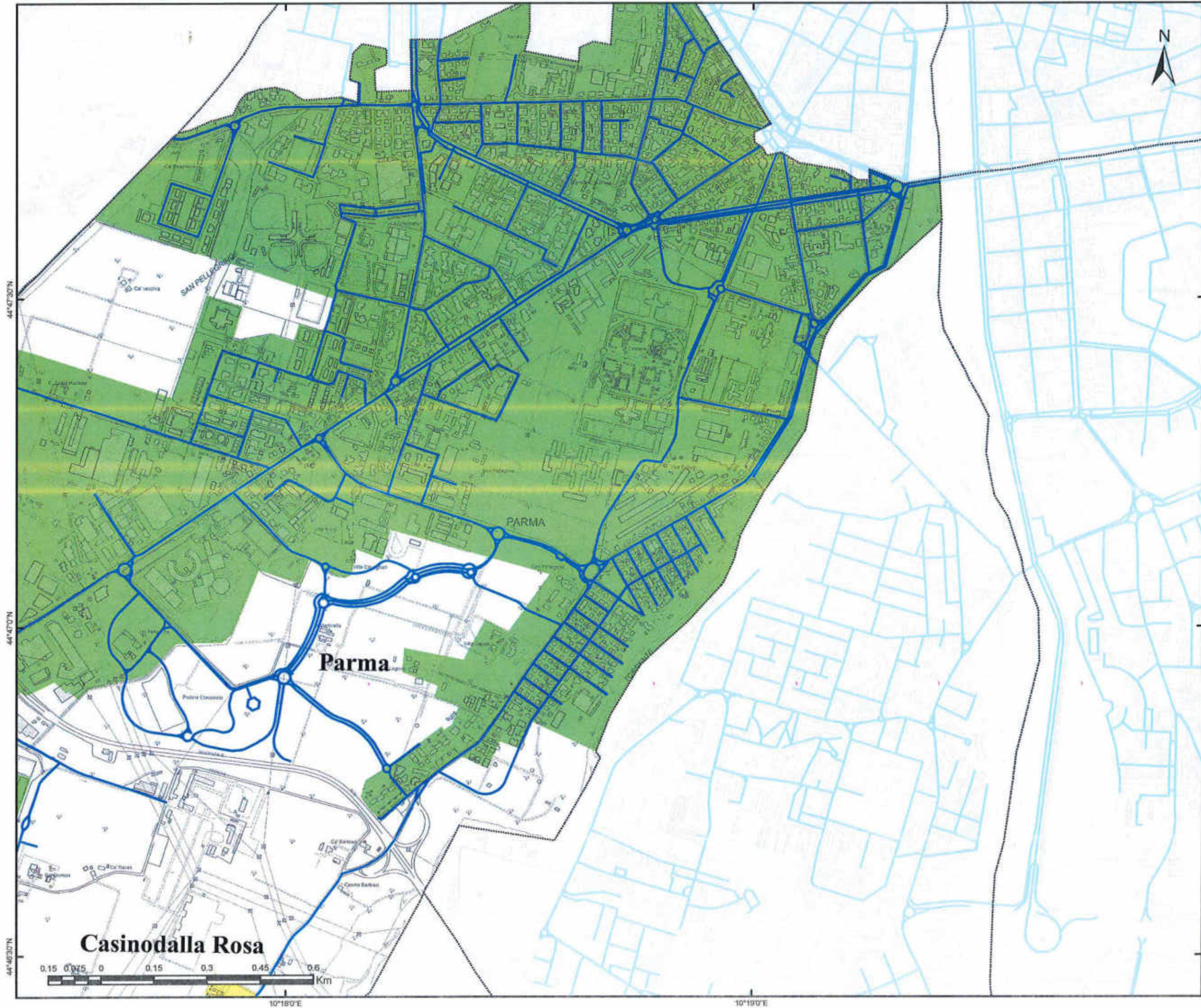

Gara CIG 72029985FC  
Bacino Territoriale  
di Parma

**FASCICOLO**

**ALLEGATI AL  
PIANO  
PROGRAMMA  
ORGANIZZATIVO  
DEL SERVIZIO**

**SERVIZIO DI SPAZZAMENTO**

COMUNE DI <b>PARMA</b>	QUARTIERE DI <b>Molinetto</b>
---------------------------	----------------------------------

TAVOLA  
**ELEMENTO CTR N° 199041**

SCALA <b>1:10000</b>	REVISIONE <b>1.0</b>
-------------------------	-------------------------

**PLANIMETRIA GENERALE**

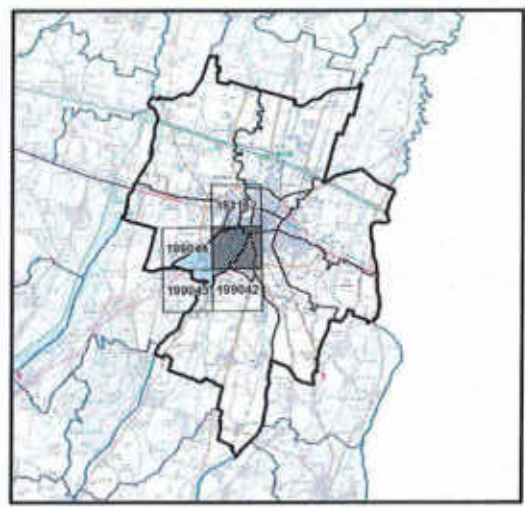

**LEGENDA**

- STRADE SPAZZAMENTO
- Classificazione località**
- Centro abitato
- Nucleo abitato
- Località produttiva

Iren Ambiente S.p.A.  
L'Amministratore Delegato  
Roberto Paterlini

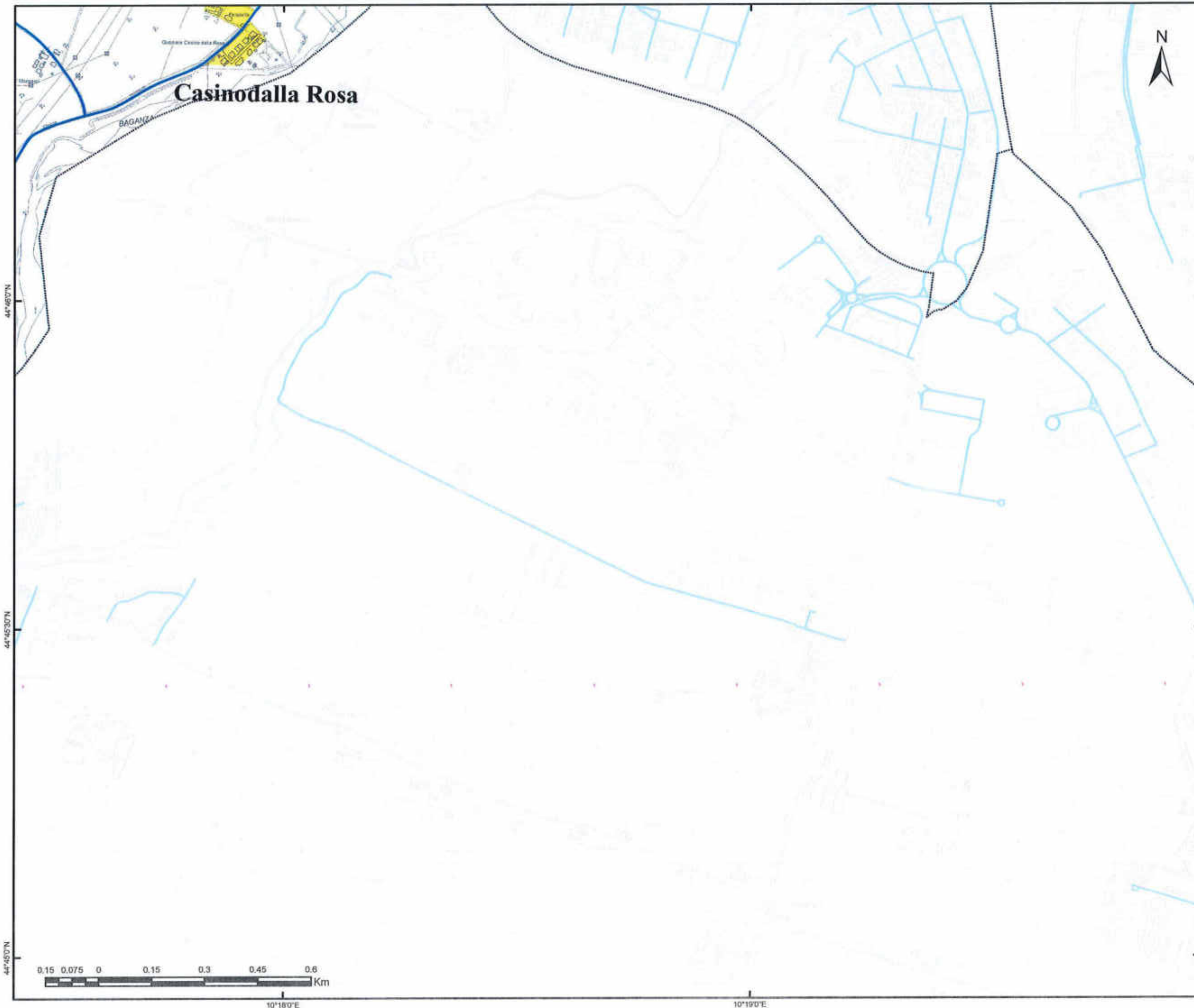

Gara CIG 72029985FC  
Bacino Territoriale  
di Parma

FASCICOLO

ALLEGATI AL  
PIANO  
PROGRAMMA  
ORGANIZZATIVO  
DEL SERVIZIO





**SERVIZIO DI SPAZZAMENTO**

COMUNE DI <b>PARMA</b>	QUARTIERE DI <b>Molinetto</b>
---------------------------	----------------------------------



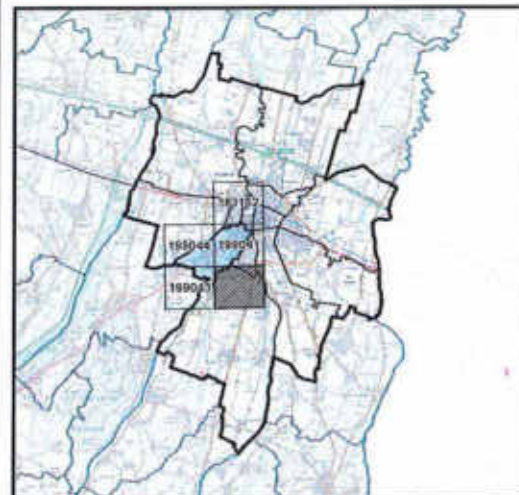

TAVOLA <b>ELEMENTO CTR N° 199042</b>
---

SCALA <b>1:10000</b>	REVISIONE <b>1.0</b>
-------------------------	-------------------------

**PLANIMETRIA GENERALE**



**LEGENDA**

-  STRADE SPAZZAMENTO
- Classificazione località**
-  Centro abitato
-  Nucleo abitato
-  Località produttiva

Iren Ambiente S.p.A.  
L'Amministratore Delegato  
Roberto Paterlini

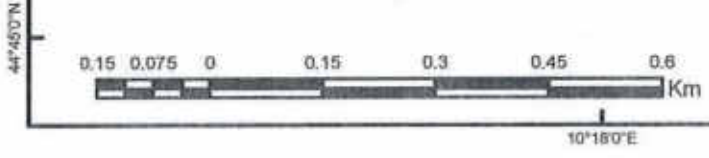

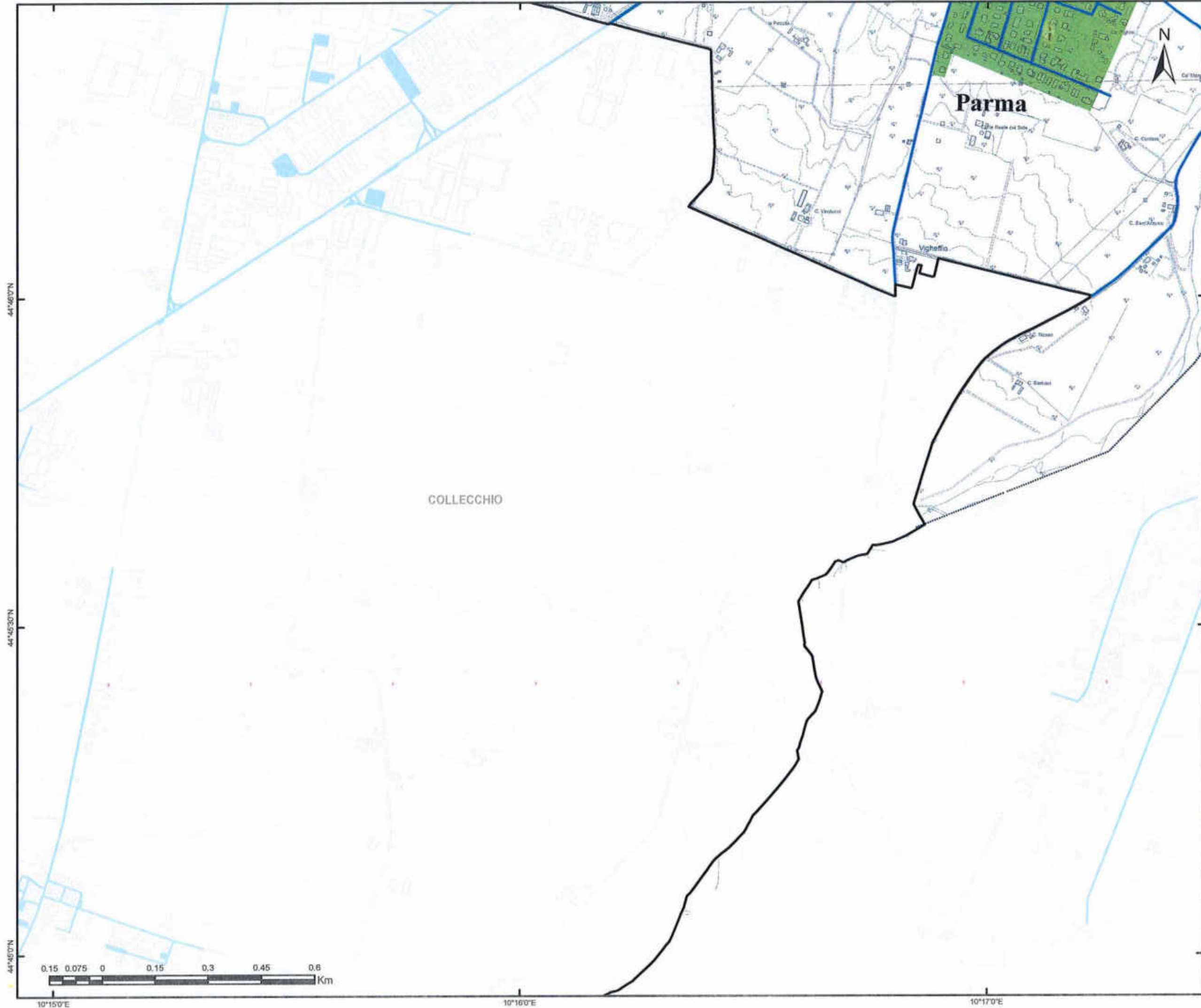
Gara CIG 72029985FC  
Bacino Territoriale  
di Parma

**1** FASCICOLO  
ALLEGATI AL  
PIANO  
PROGRAMMA  
ORGANIZZATIVO  
DEL SERVIZIO





**SERVIZIO DI SPAZZAMENTO**

COMUNE DI <b>PARMA</b>	QUARTIERE DI <b>Molinetto</b>
---------------------------	----------------------------------

TAVOLA <b>ELEMENTO CTR N° 199043</b>
---

SCALA <b>1:10000</b>	REVISIONE <b>1.0</b>
-------------------------	-------------------------

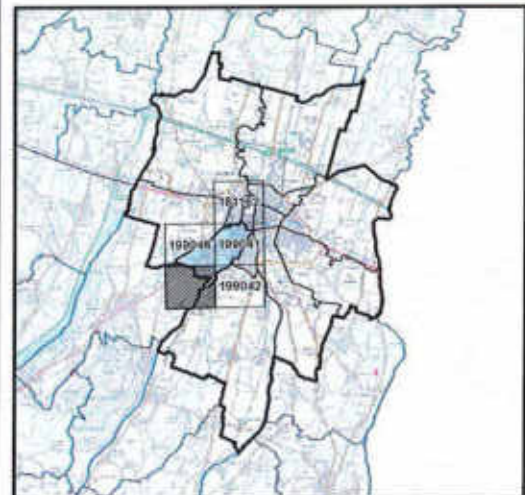
**PLANIMETRIA GENERALE**



**LEGENDA**

- STRADE SPAZZAMENTO
- Classificazione località**
- Centro abitato
- Nucleo abitato
- Località produttiva

iren Ambiente S.p.A.  
L'Amministratore Delegato  
Roberto Paterlini

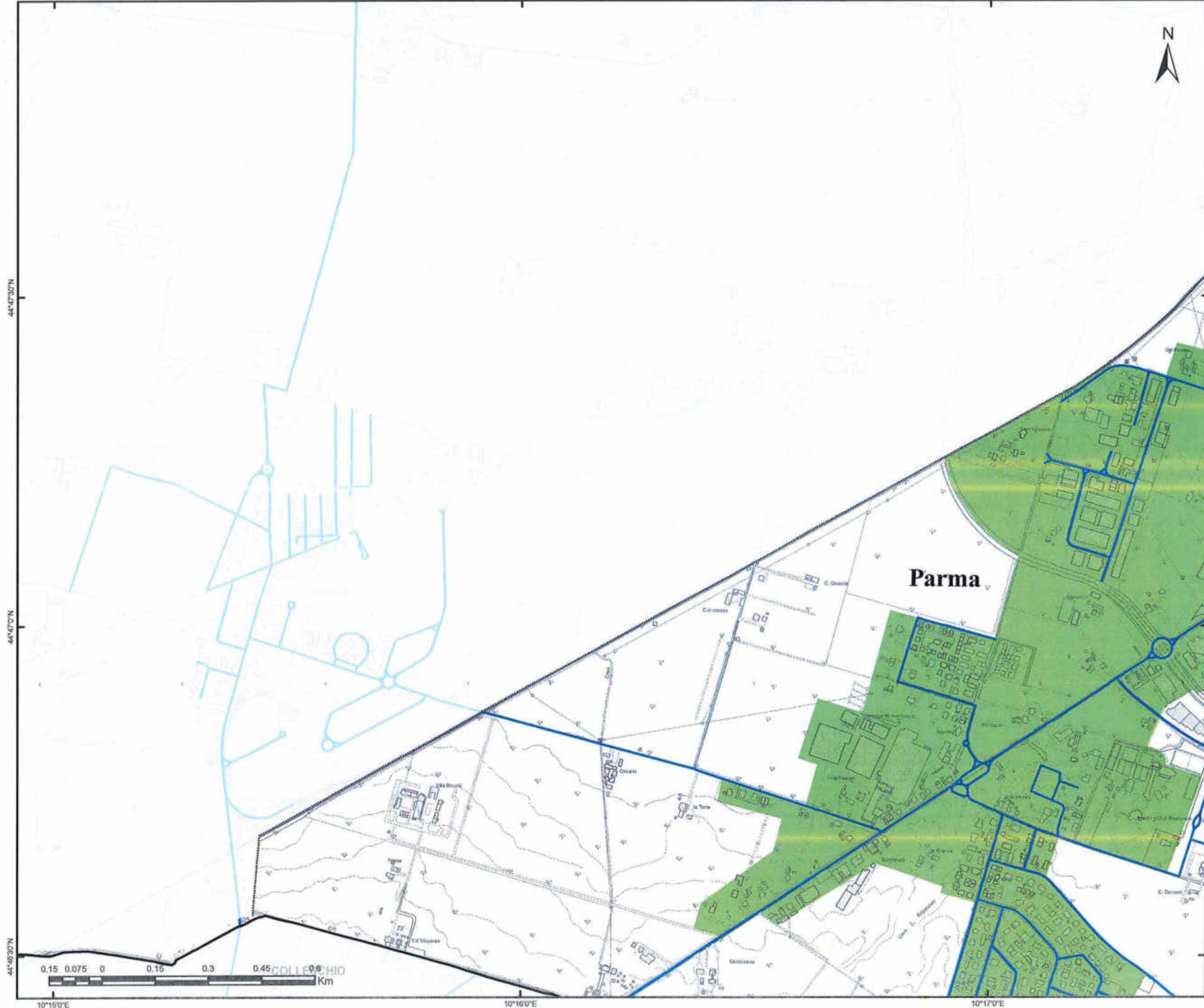

Gara CIG 72029985FC  
Bacino Territoriale  
di Parma

**1**  
FASCICOLO

ALLEGATI AL  
PIANO  
PROGRAMMA  
ORGANIZZATIVO  
DEL SERVIZIO





**SERVIZIO DI SPAZZAMENTO**

COMUNE DI <b>PARMA</b>	QUARTIERE DI <b>Molinetto</b>
---------------------------	----------------------------------

TAVOLA <b>ELEMENTO CTR N° 199044</b>
---

SCALA <b>1:10000</b>	REVISIONE <b>1.0</b>
-------------------------	-------------------------

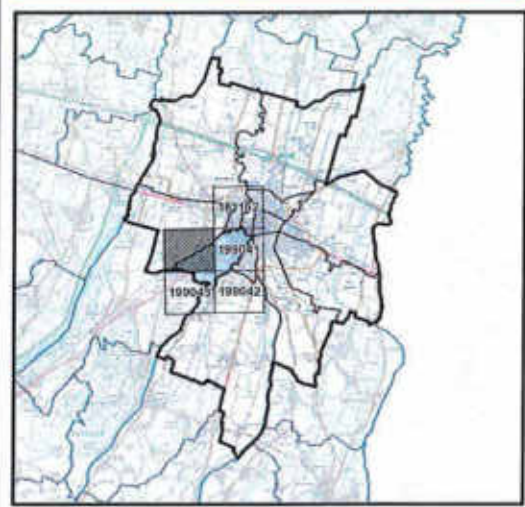
**PLANIMETRIA GENERALE**



**LEGENDA**

 STRADE SPAZZAMENTO

**Classificazione località**

-  Centro abitato
-  Nucleo abitato
-  Località produttiva

Iren Ambiente S.p.A.  
L'Amministratore Delegato  
Roberto Paterlini



44°47'30"N  
44°47'0"N  
44°46'30"N

0.15 0.075 0 0.15 0.3 0.45 0.6  
COLLETTORIO  
Km

10°15'0"E 10°16'0"E 10°17'0"E

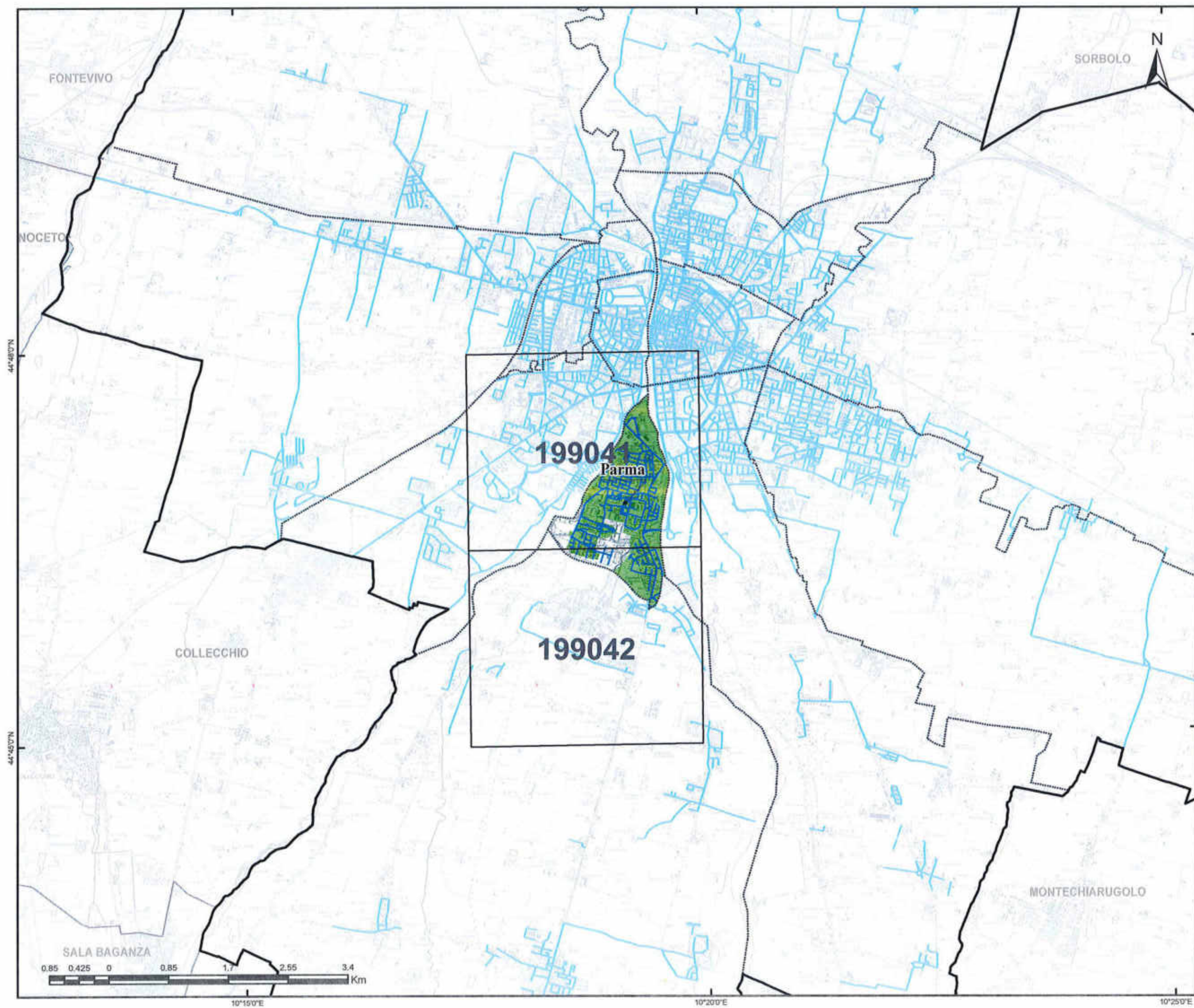

Gara CIG 72029985FC  
Bacino Territoriale  
di Parma

**FASCICOLO**

**ALLEGATI AL  
PIANO  
PROGRAMMA  
ORGANIZZATIVO  
DEL SERVIZIO**





<b>SERVIZIO DI SPAZZAMENTO</b>	
COMUNE DI <b>PARMA</b>	QUARTIERE DI <b>Montanara</b>
TAVOLA <b>PLANIMETRIA GENERALE</b>	
SCALA <b>1:50000</b>	REVISIONE <b>1.0</b>

**LEGENDA**

	STRADE SPAZZAMENTO
	CTR
<b>Classificazione località</b>	
	Centro abitato
	Nucleo abitato
	Località produttiva

Iren Ambiente S.p.A.  
L'Amministratore Delegato  
Roberto Paterlini





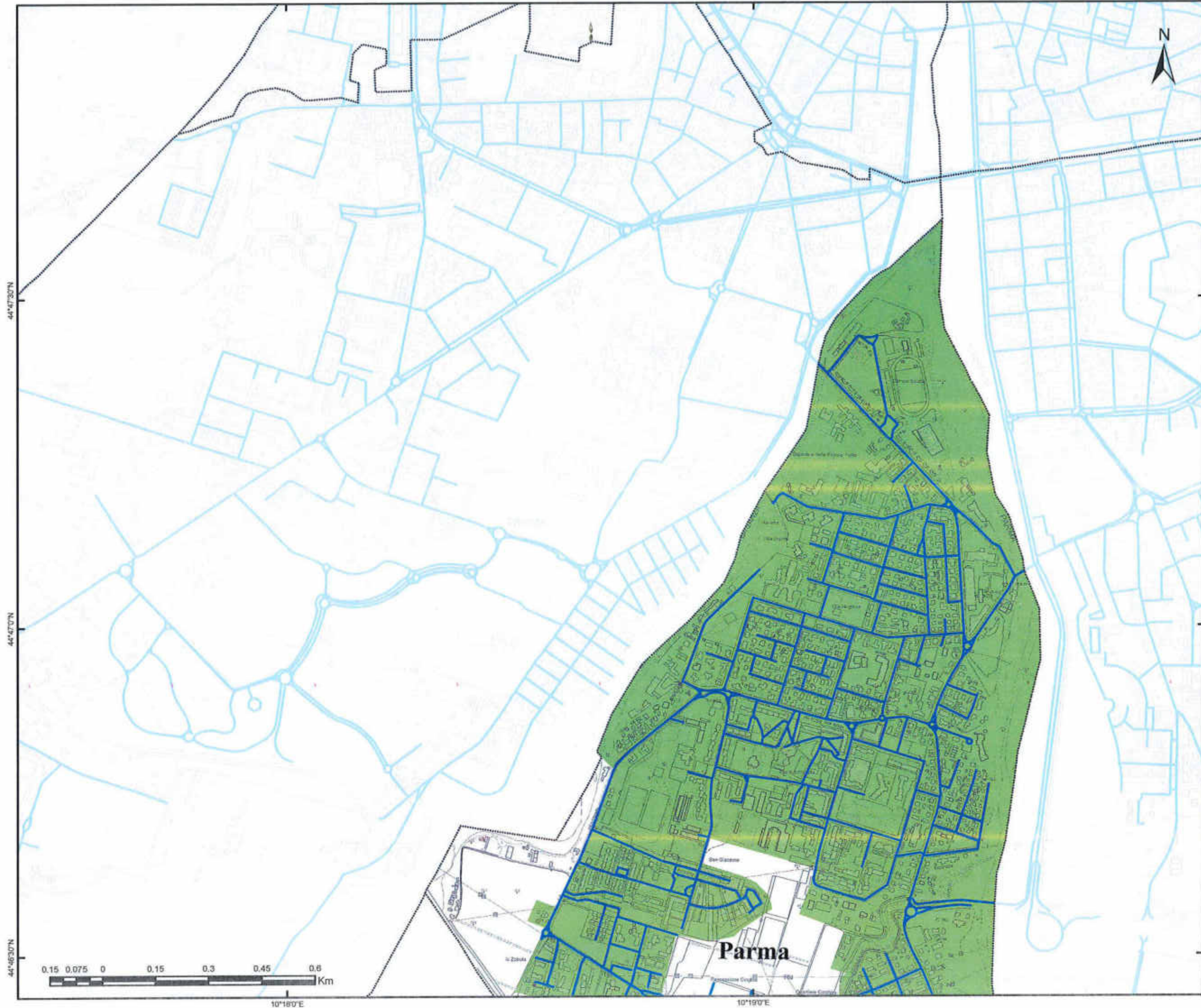

Gara CIG 72029985FC  
Bacino Territoriale  
di Parma

**FASCICOLO**

**ALLEGATI AL  
PIANO  
PROGRAMMA  
ORGANIZZATIVO  
DEL SERVIZIO**



<b>SERVIZIO DI SPAZZAMENTO</b>	
COMUNE DI <b>PARMA</b>	QUARTIERE DI <b>Montanara</b>
TAVOLA <b>ELEMENTO CTR N° 199041</b>	
SCALA <b>1:10000</b>	REVISIONE <b>1.0</b>

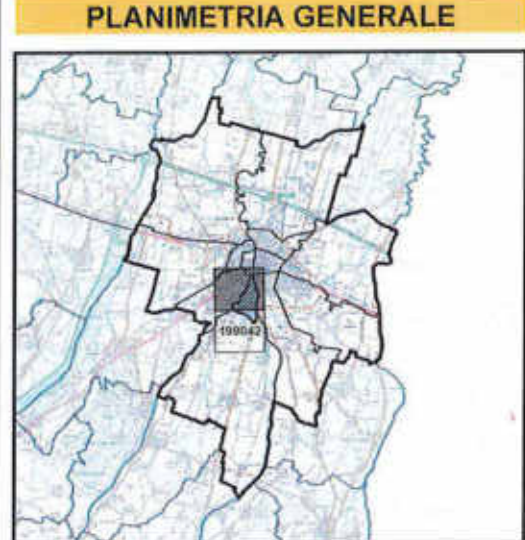

**LEGENDA**

 **STRADE SPAZZAMENTO**

**Classificazione località**

-  Centro abitato
-  Nucleo abitato
-  Località produttiva

iren Ambiente S.p.A.  
L'Amministratore Delegato  
Roberto Paterlini



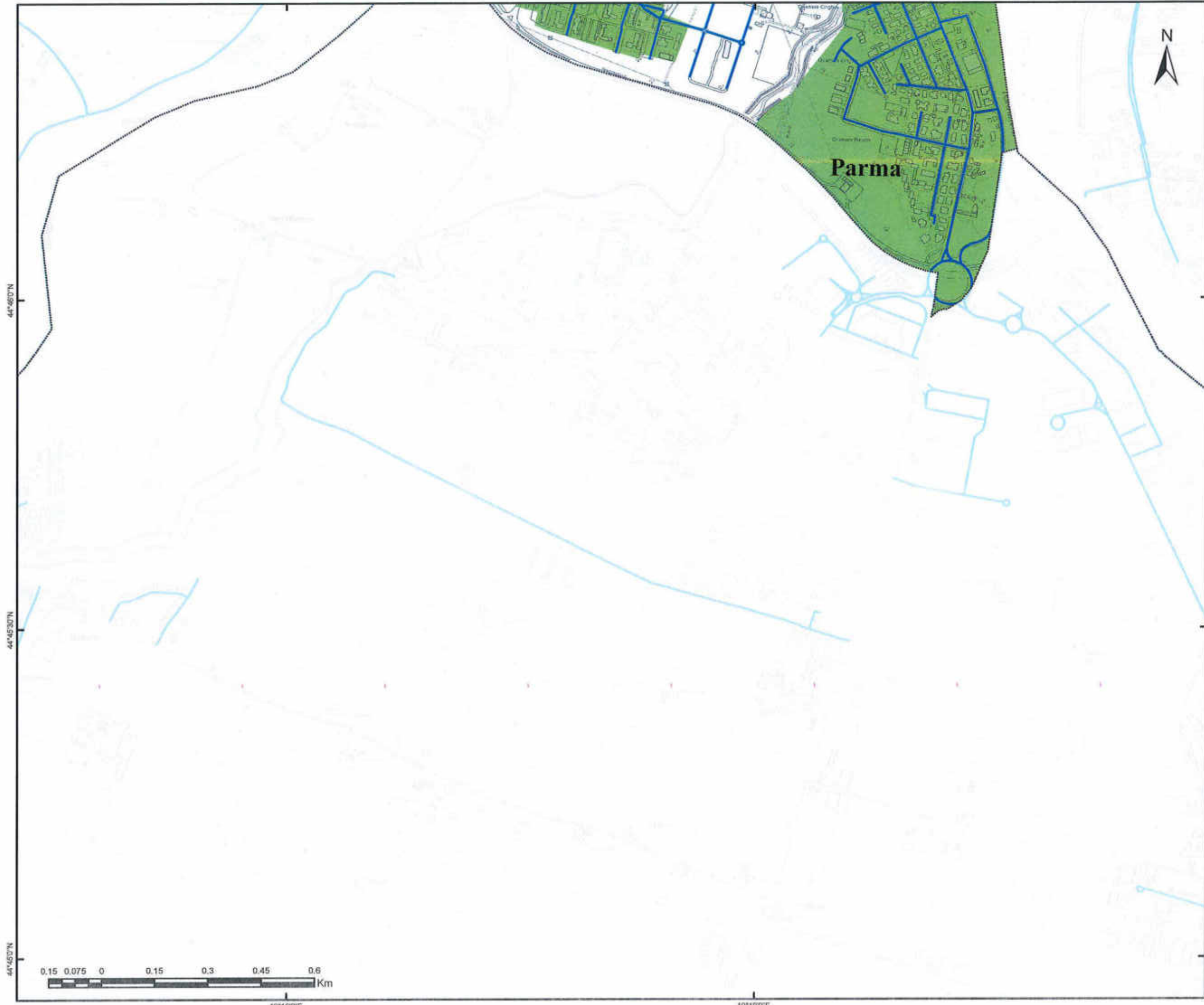

Gara CIG 72029985FC  
Bacino Territoriale  
di Parma

**ALLEGATI AL  
PIANO  
PROGRAMMA  
ORGANIZZATIVO  
DEL SERVIZIO**



**SERVIZIO DI SPAZZAMENTO**

COMUNE DI <b>PARMA</b>	QUARTIERE DI <b>Montanara</b>
---------------------------	----------------------------------

TAVOLA  
**ELEMENTO CTR N° 199042**

SCALA <b>1:10000</b>	REVISIONE <b>1.0</b>
-------------------------	-------------------------

**PLANIMETRIA GENERALE**

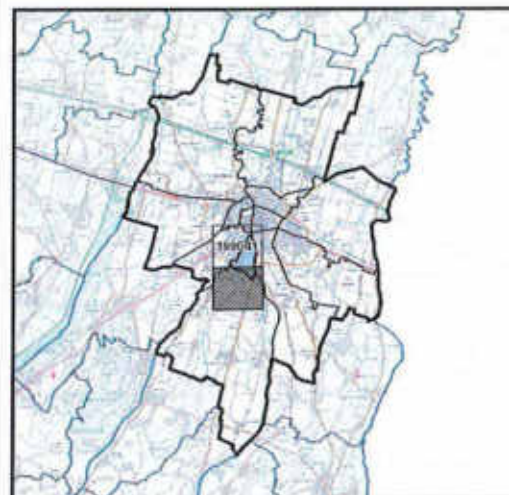

**LEGENDA**

- STRADE SPAZZAMENTO
- Classificazione località**
- Centro abitato
- Nucleo abitato
- Località produttiva

Iren Ambiente S.p.A.  
L'Amministratore Delegato  
Roberto Paterlini

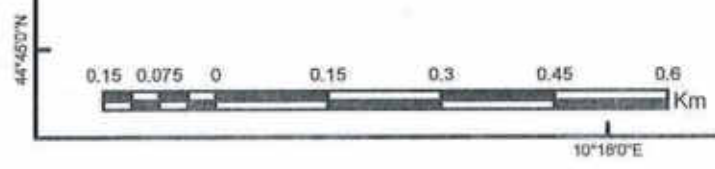

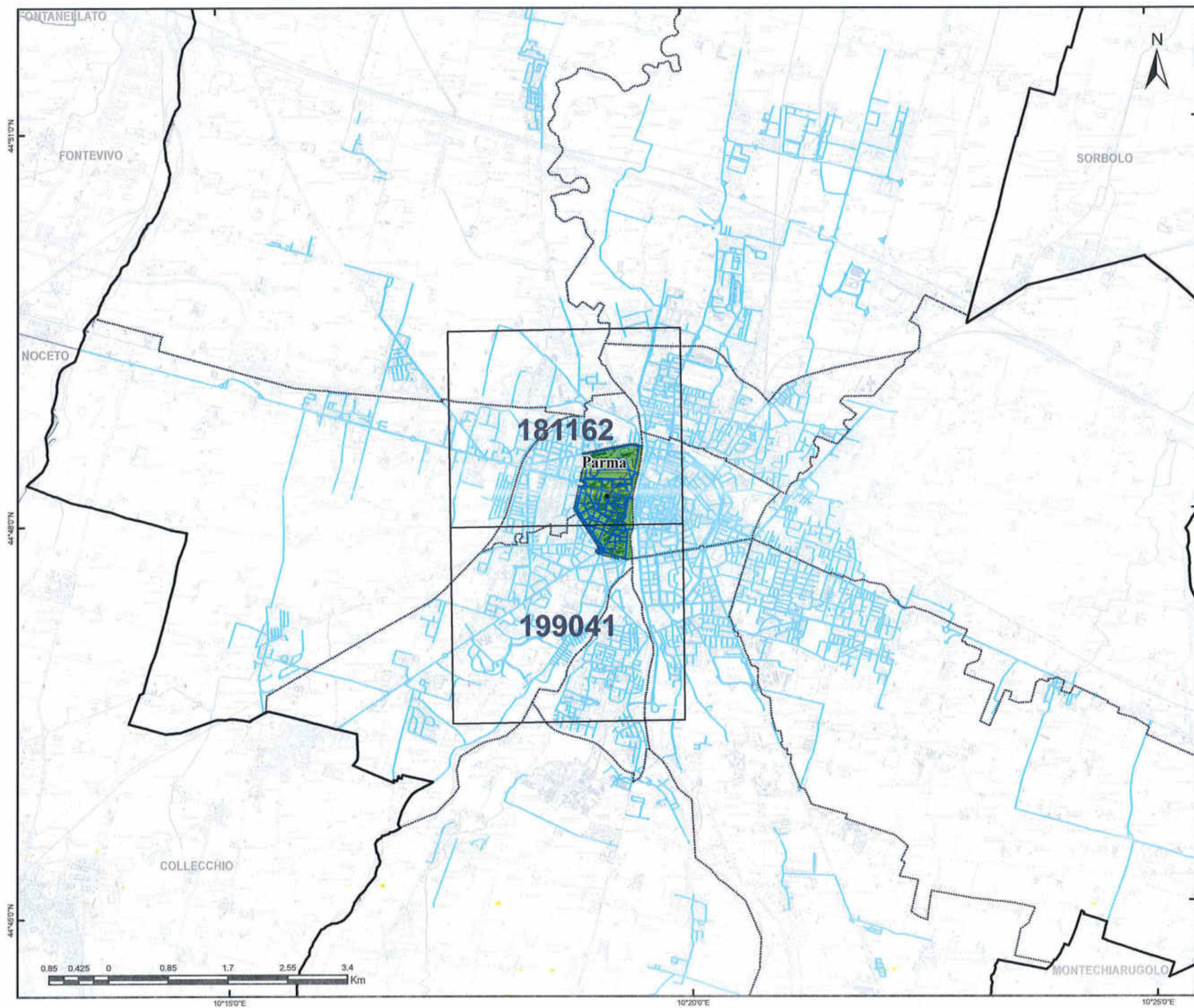

Gara CIG 72029985FC  
Bacino Territoriale  
di Parma

**ALLEGATI AL  
PIANO  
PROGRAMMA  
ORGANIZZATIVO  
DEL SERVIZIO**

FASCICOLO

<b>SERVIZIO DI SPAZZAMENTO</b>	
COMUNE DI <b>PARMA</b>	QUARTIERE DI <b>Oltretorrente</b>
TAVOLA <b>PLANIMETRIA GENERALE</b>	
SCALA <b>1:50000</b>	REVISIONE <b>1.0</b>

**LEGENDA**

	STRADE SPAZZAMENTO
	CTR
<b>Classificazione località</b>	
	Centro abitato
	Nucleo abitato
	Località produttiva

Iren Ambiente S.p.A.  
L'Amministratore Delegato  
Roberto Paterlini

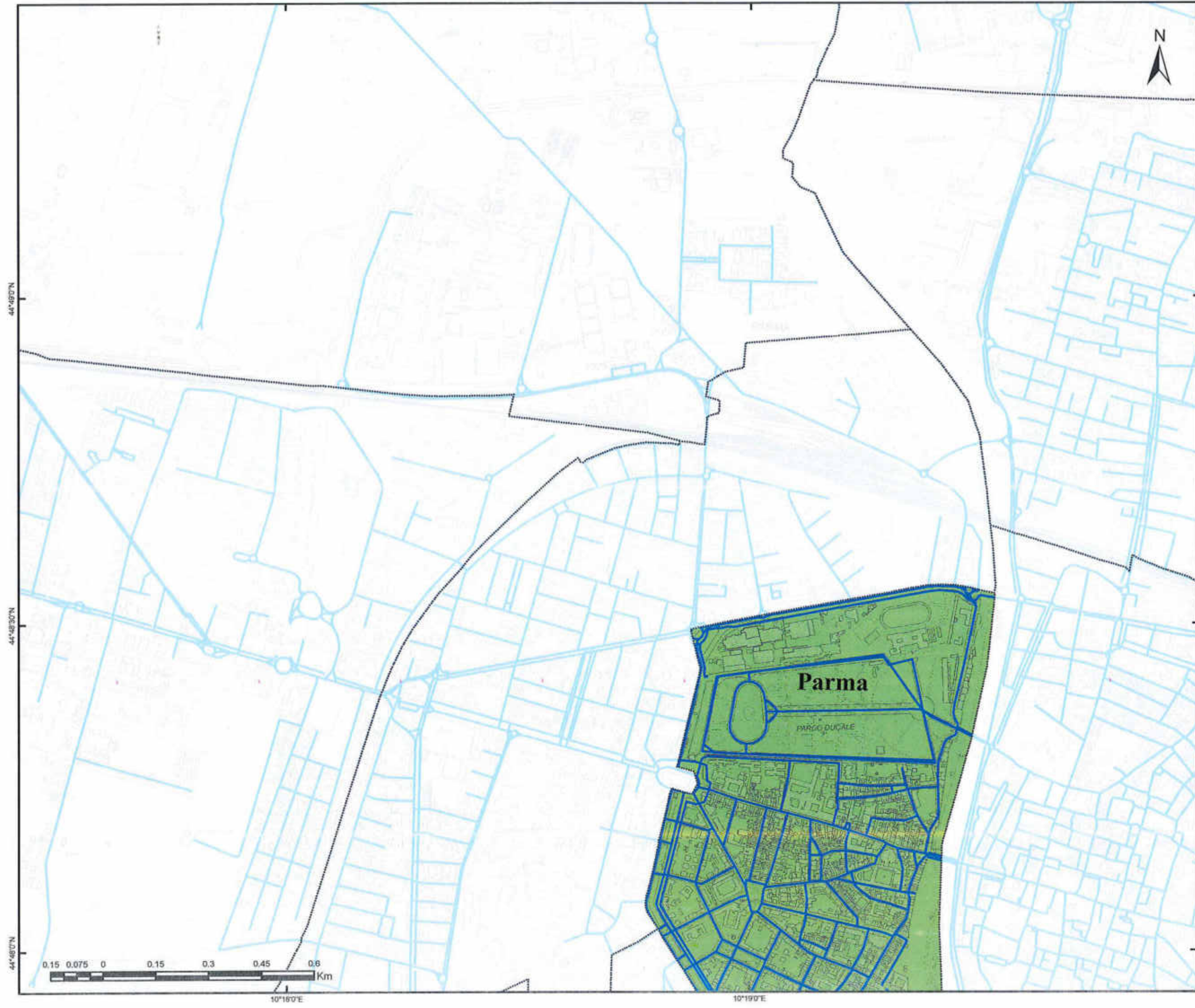

Gara CIG 72029985FC  
Bacino Territoriale  
di Parma

**FASCICOLO**

**ALLEGATI AL  
PIANO  
PROGRAMMA  
ORGANIZZATIVO  
DEL SERVIZIO**

**SERVIZIO DI SPAZZAMENTO**

COMUNE DI <b>PARMA</b>	QUARTIERE DI <b>Oltretorrente</b>
---------------------------	--------------------------------------

TAVOLA <b>ELEMENTO CTR N° 181162</b>
---

SCALA <b>1:10000</b>	REVISIONE <b>1.0</b>
-------------------------	-------------------------

**PLANIMETRIA GENERALE**

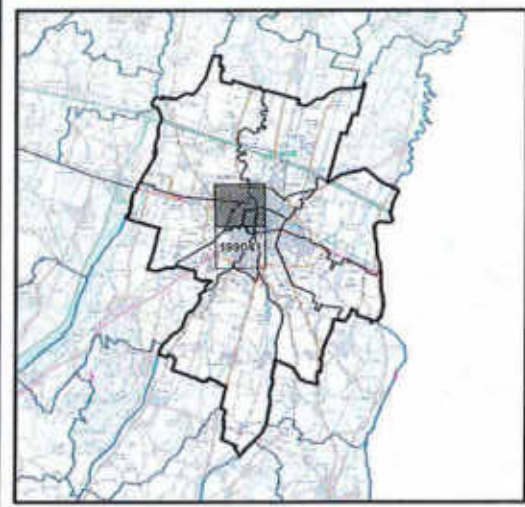

**LEGENDA**

- STRADE SPAZZAMENTO
- Classificazione località**
- Centro abitato
- Nucleo abitato
- Località produttiva

Iren Ambiente S.p.A.  
L'Amministratore Delegato  
Roberto Paterlini

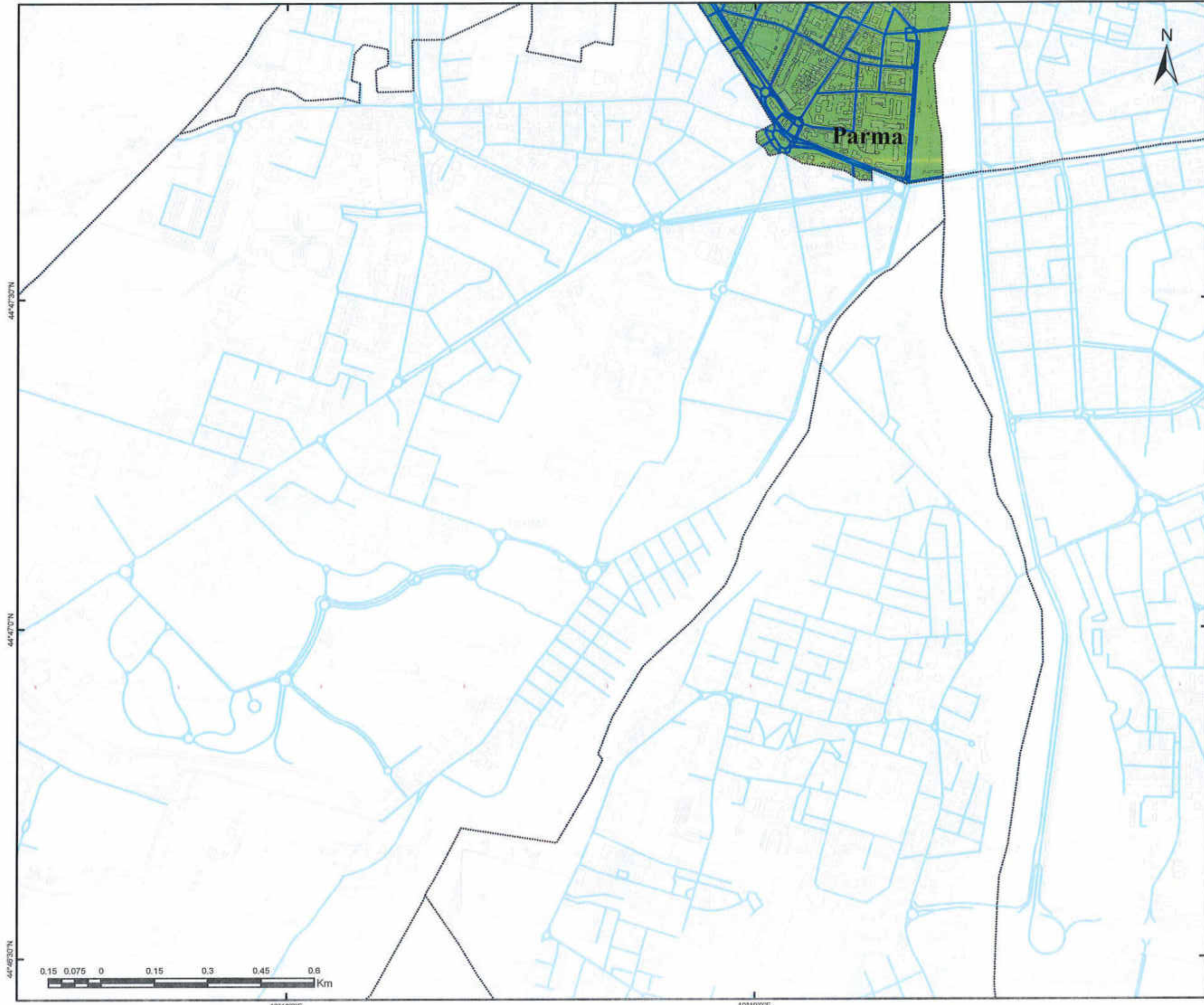

Gara CIG 72029985FC  
Bacino Territoriale  
di Parma

**FASCICOLO**

**ALLEGATI AL  
PIANO  
PROGRAMMA  
ORGANIZZATIVO  
DEL SERVIZIO**





**SERVIZIO DI SPAZZAMENTO**

COMUNE DI <b>PARMA</b>	QUARTIERE DI Oltretorrente
---------------------------	-------------------------------

TAVOLA <b>ELEMENTO CTR N° 199041</b>
---

SCALA <b>1:10000</b>	REVISIONE <b>1.0</b>
-------------------------	-------------------------

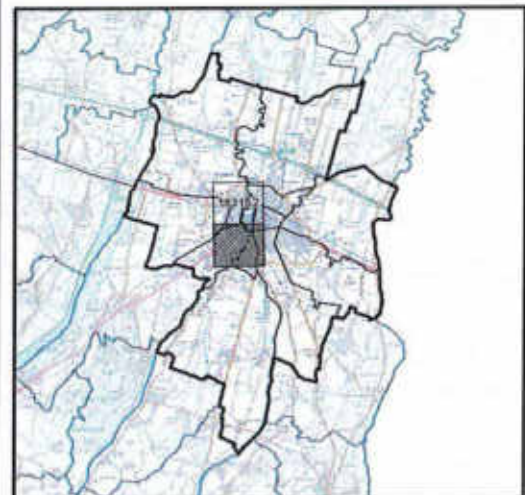
**PLANIMETRIA GENERALE**



**LEGENDA**

 STRADE SPAZZAMENTO

**Classificazione località**

 Centro abitato

 Nucleo abitato

 Località produttiva

iren Ambiente S.p.A.  
L'Amministratore Delegato  
Roberto Paterlini

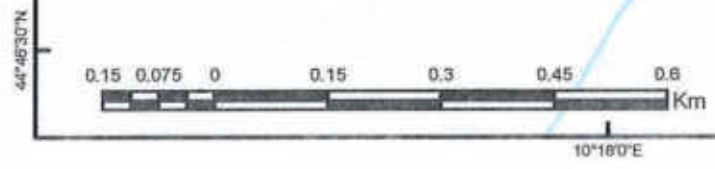

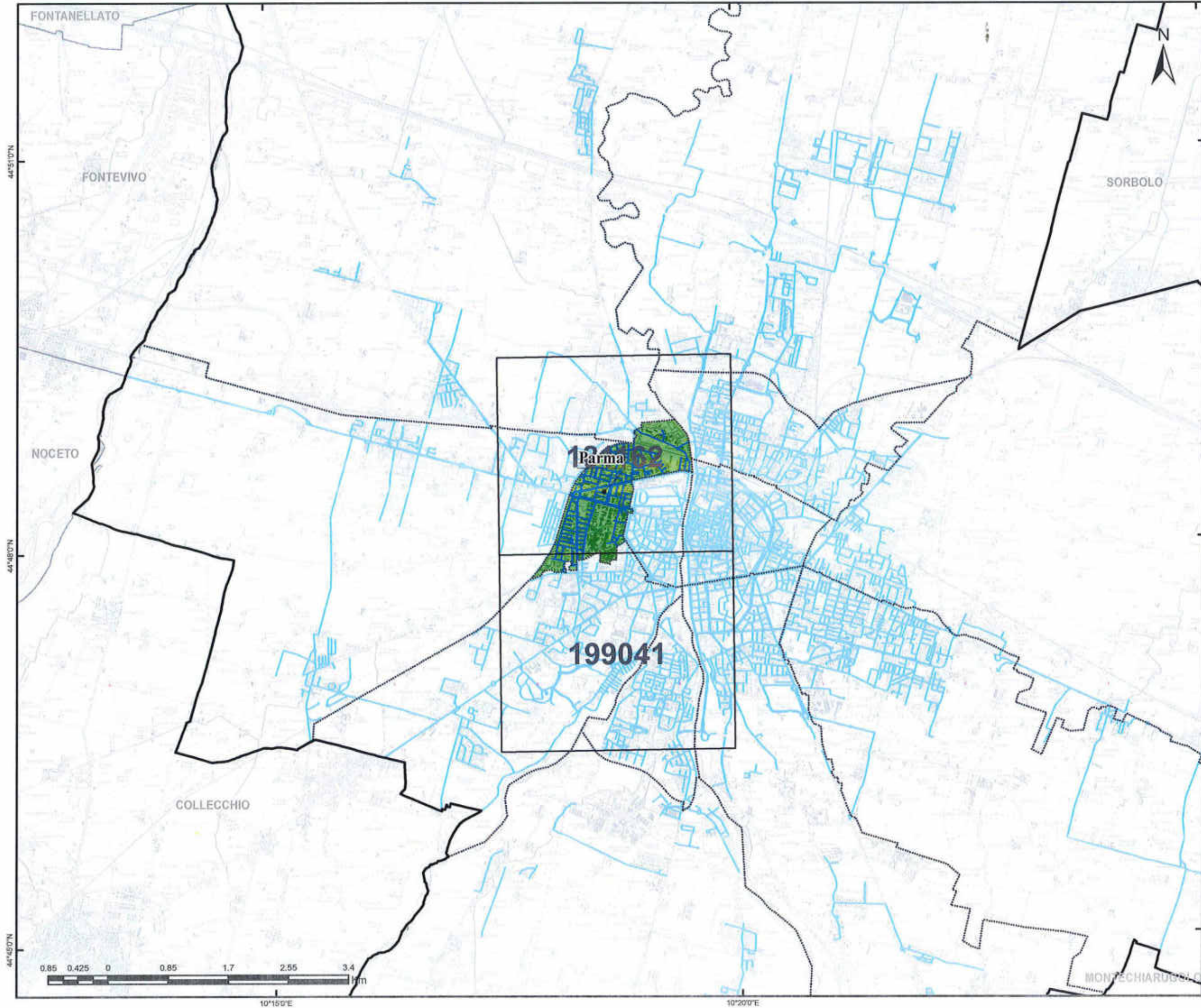
Gara CIG 72029985FC  
Bacino Territoriale  
di Parma



**FASCICOLO**

**ALLEGATI AL  
PIANO  
PROGRAMMA  
ORGANIZZATIVO  
DEL SERVIZIO**





<b>SERVIZIO DI SPAZZAMENTO</b>	
COMUNE DI <b>PARMA</b>	QUARTIERE DI <b>Pablo</b>
TAVOLA <b>PLANIMETRIA GENERALE</b>	
SCALA <b>1:50000</b>	REVISIONE <b>1.0</b>

**LEGENDA**

-  STRADE SPAZZAMENTO
-  CTR
- Classificazione località**
-  Centro abitato
-  Nucleo abitato
-  Località produttiva

Iren Ambiente S.p.A.  
L'Amministratore Delegato  
Roberto Patellini

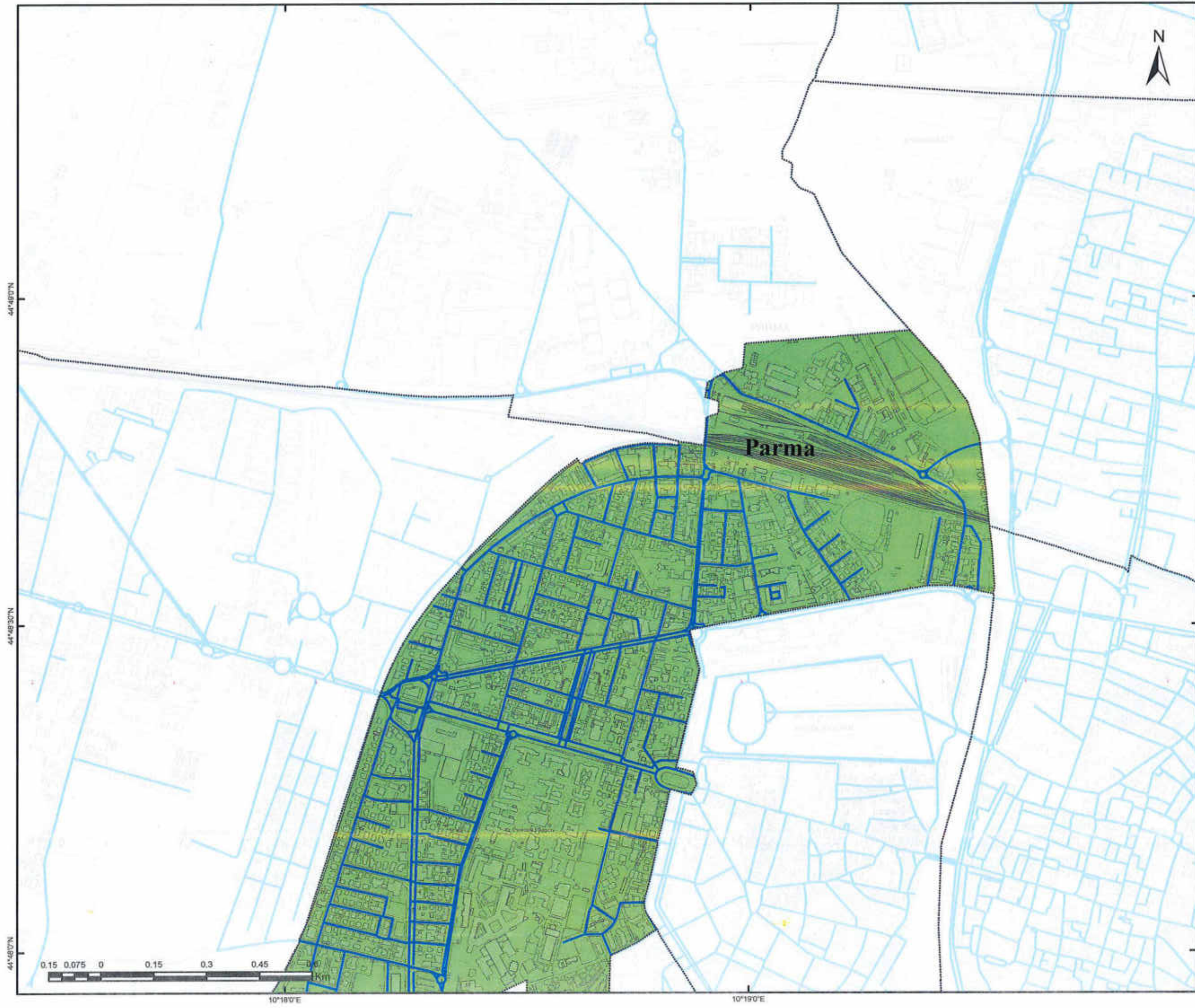



Gara CIG 72029985FC  
Bacino Territoriale  
di Parma

FASCICOLO

ALLEGATI AL  
PIANO  
PROGRAMMA  
ORGANIZZATIVO  
DEL SERVIZIO

**SERVIZIO DI SPAZZAMENTO**

COMUNE DI <b>PARMA</b>	QUARTIERE DI <b>Pablo</b>
---------------------------	------------------------------

TAVOLA  
**ELEMENTO CTR N° 181162**

SCALA <b>1:10000</b>	REVISIONE <b>1.0</b>
-------------------------	-------------------------

**PLANIMETRIA GENERALE**

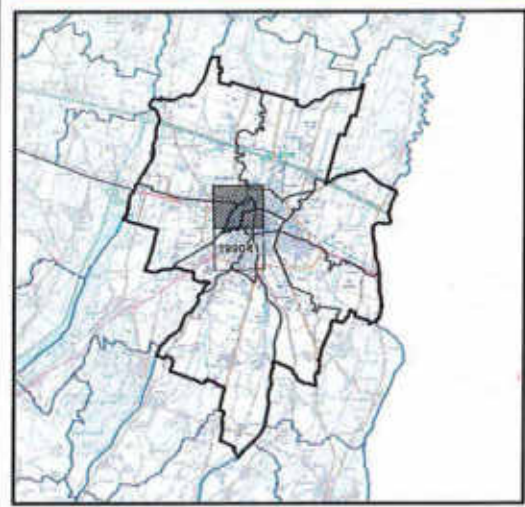

**LEGENDA**

- STRADE SPAZZAMENTO
- Classificazione località**
- Centro abitato
- Nucleo abitato
- Località produttiva

iren Ambiente S.p.A.  
L'Amministratore Delegato  
Roberto Paterlini

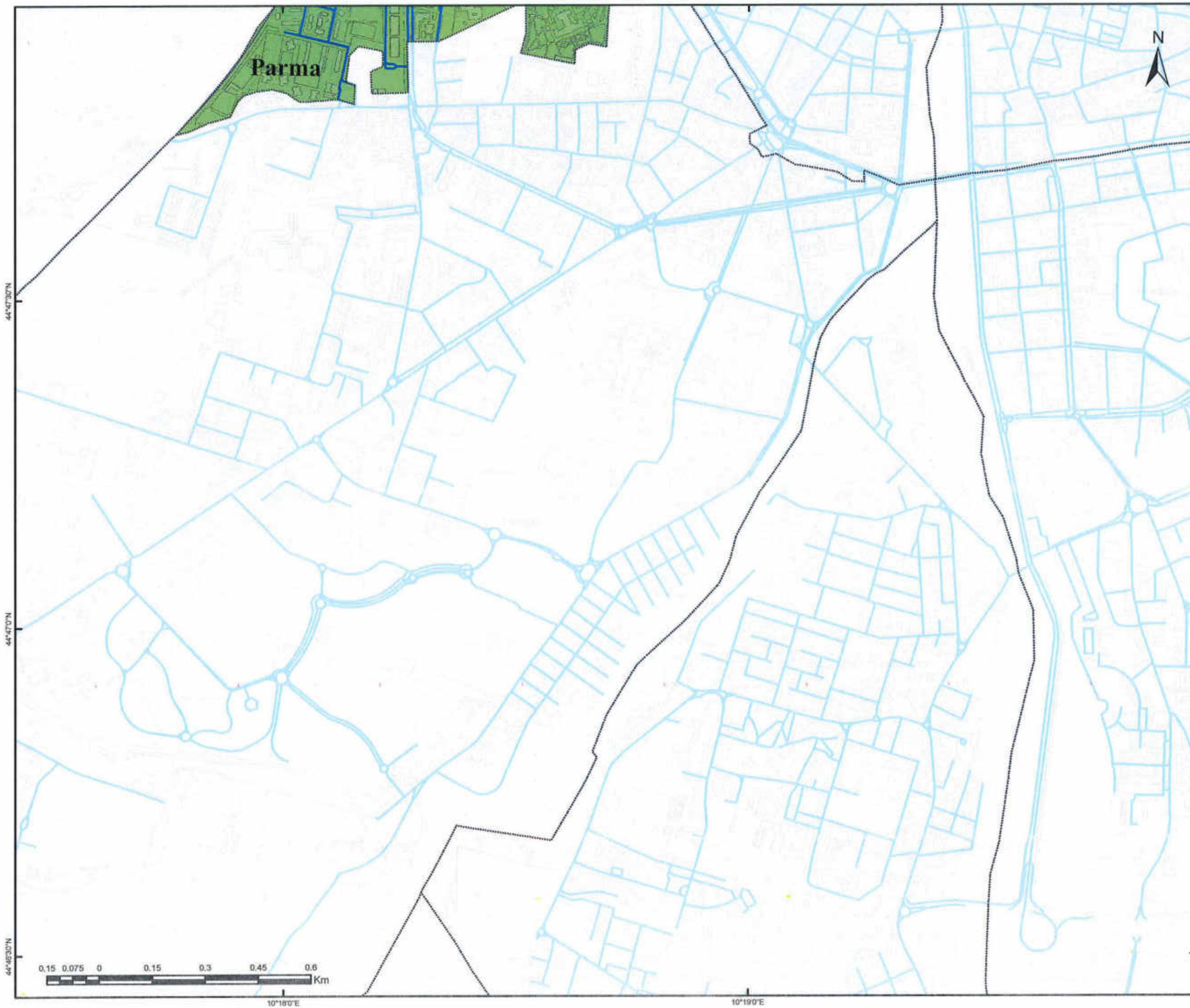

Gara CIG 72029985FC  
Bacino Territoriale  
di Parma

**FASCICOLO**

**ALLEGATI AL  
PIANO  
PROGRAMMA  
ORGANIZZATIVO  
DEL SERVIZIO**





**SERVIZIO DI SPAZZAMENTO**

COMUNE DI <b>PARMA</b>	QUARTIERE DI <b>Pablo</b>
---------------------------	------------------------------

TAVOLA <b>ELEMENTO CTR N° 199041</b>
---

SCALA <b>1:10000</b>	REVISIONE <b>1.0</b>
-------------------------	-------------------------

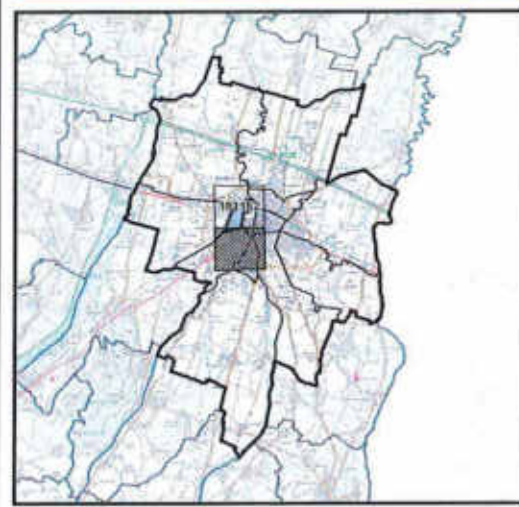
**PLANIMETRIA GENERALE**



**LEGENDA**

 STRADE SPAZZAMENTO

**Classificazione località**

 Centro abitato

 Nucleo abitato

 Località produttiva

*Iren Ambiente S.p.A.*  
L'Amministratore Delegato  
*Roberto Paterlini*

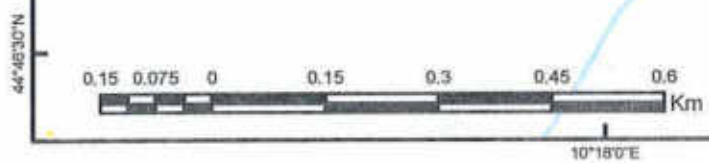



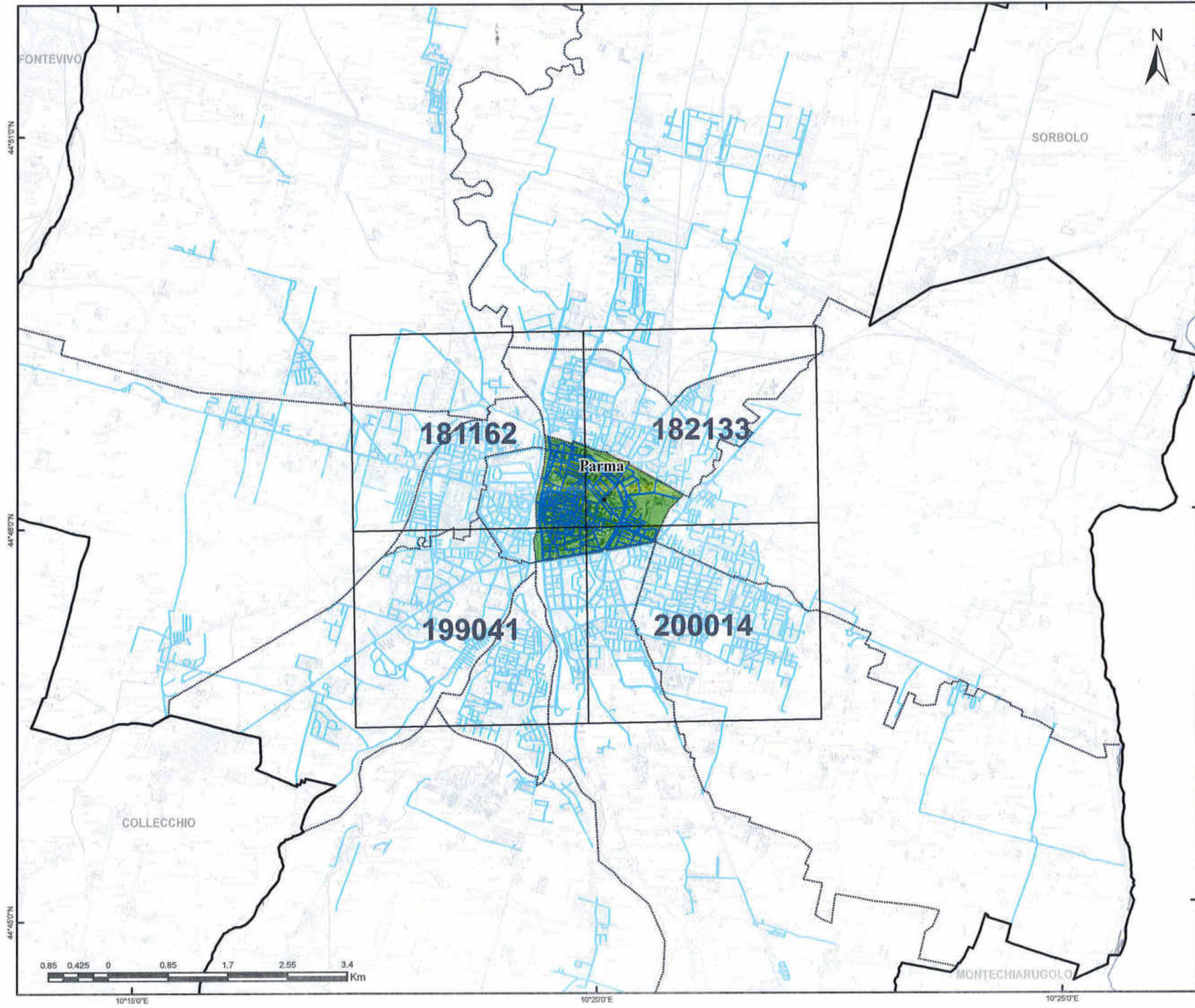

Gara CIG 72029985FC  
Bacino Territoriale  
di Parma

**FASCICOLO**

**ALLEGATI AL  
PIANO  
PROGRAMMA  
ORGANIZZATIVO  
DEL SERVIZIO**





<b>SERVIZIO DI SPAZZAMENTO</b>	
COMUNE DI <b>PARMA</b>	QUARTIERE DI <b>Parma Centro</b>
TAVOLA <b>PLANIMETRIA GENERALE</b>	
SCALA <b>1:50000</b>	REVISIONE <b>1.0</b>

<b>LEGENDA</b>	
	STRADE SPAZZAMENTO
	CTR
<b>Classificazione località</b>	
	Centro abitato
	Nucleo abitato
	Località produttiva

Iren Ambiente S.p.A.  
L'Amministratore Delegato  
Roberto Paterlini

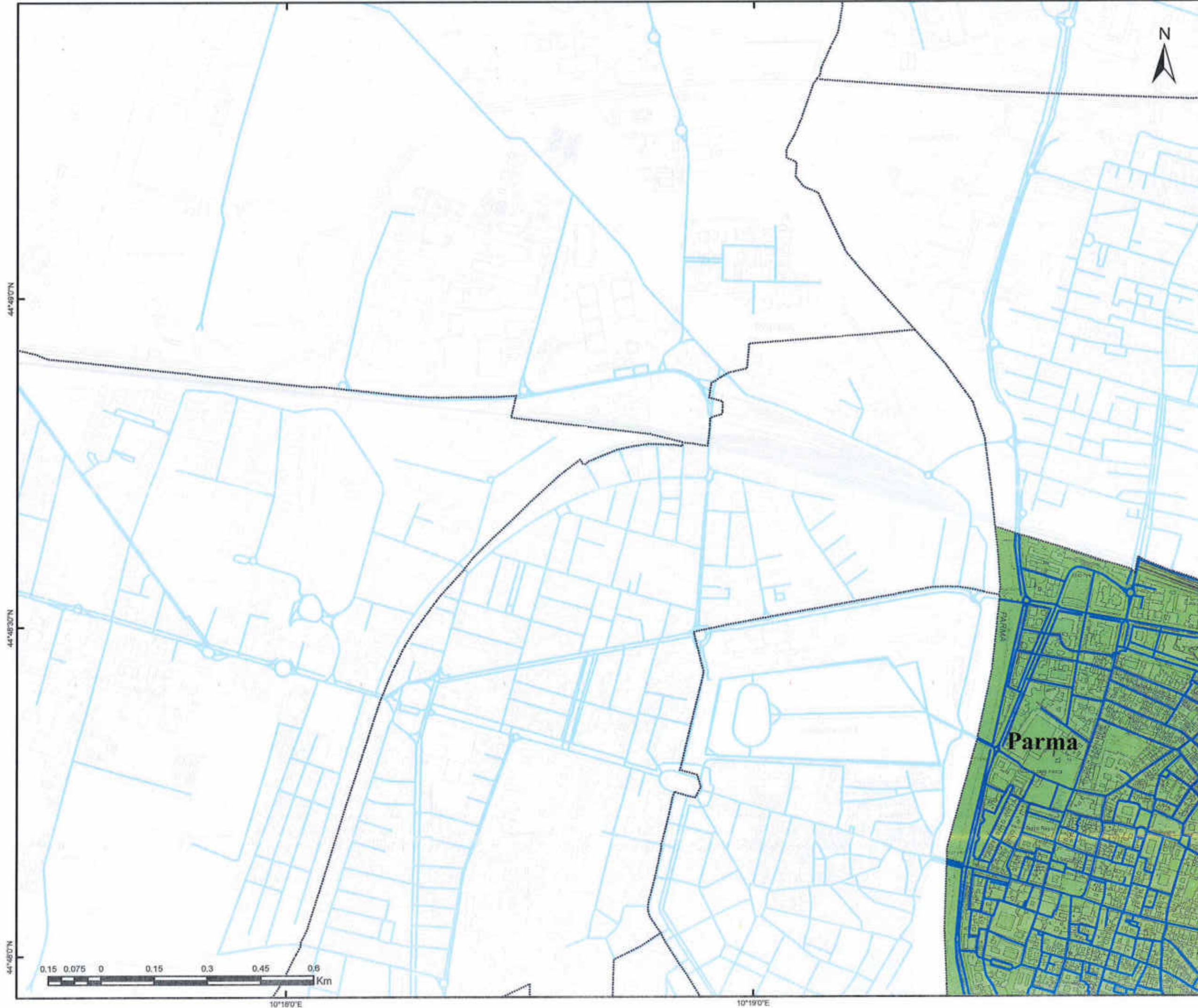



Gara CIG 72029985FC  
Bacino Territoriale  
di Parma

**FASCICOLO**

**ALLEGATI AL  
PIANO  
PROGRAMMA  
ORGANIZZATIVO  
DEL SERVIZIO**





**SERVIZIO DI SPAZZAMENTO**

COMUNE DI <b>PARMA</b>	QUARTIERE DI <b>Parma Centro</b>
---------------------------	-------------------------------------

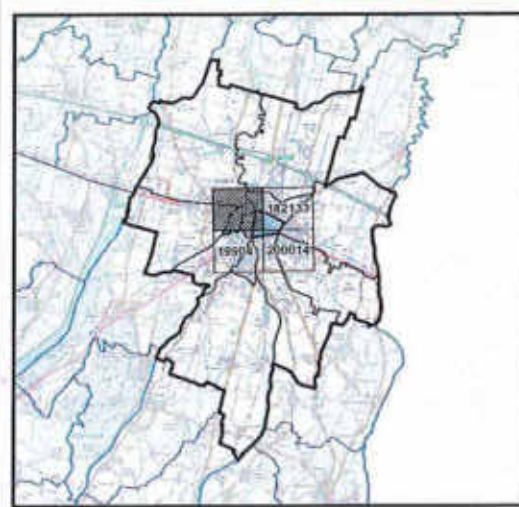

TAVOLA <b>ELEMENTO CTR N° 181162</b>
---

SCALA <b>1:10000</b>	REVISIONE <b>1.0</b>
-------------------------	-------------------------

**PLANIMETRIA GENERALE**



**LEGENDA**

-  STRADE SPAZZAMENTO
- Classificazione località**
-  Centro abitato
-  Nucleo abitato
-  Località produttiva

Iren Ambiente S.p.A.  
L'Amministratore Delegato  
Roberto Marzulli



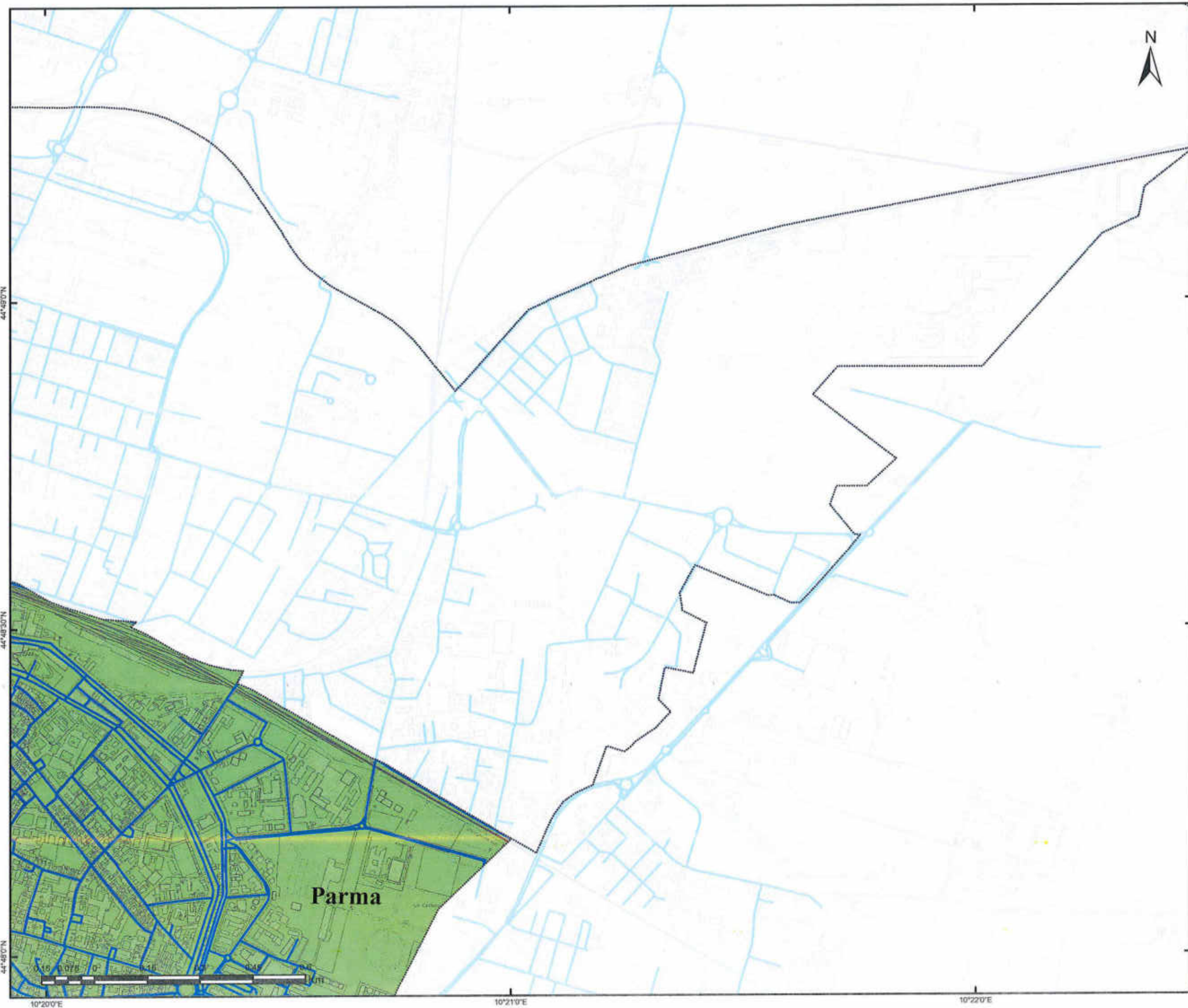

Gara CIG 72029885FC  
Bacino Territoriale  
di Parma

**FASCICOLO**

**ALLEGATI AL  
PIANO  
PROGRAMMA  
ORGANIZZATIVO  
DEL SERVIZIO**





**SERVIZIO DI SPAZZAMENTO**

COMUNE DI <b>PARMA</b>	QUARTIERE DI <b>Parma Centro</b>
---------------------------	-------------------------------------



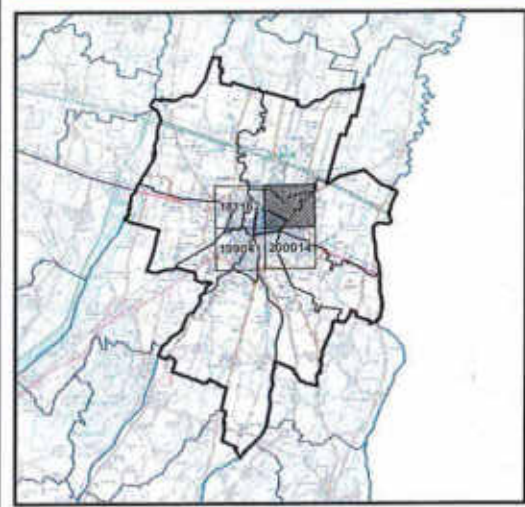

TAVOLA <b>ELEMENTO CTR N° 182133</b>
---

SCALA <b>1:10000</b>	REVISIONE <b>1.0</b>
-------------------------	-------------------------

**PLANIMETRIA GENERALE**



**LEGENDA**

-  STRADE SPAZZAMENTO
- Classificazione località**
-  Centro abitato
-  Nucleo abitato
-  Località produttiva

Iren Ambiente S.p.A.  
L'Amministratore Delegato  
Roberto Paterlini



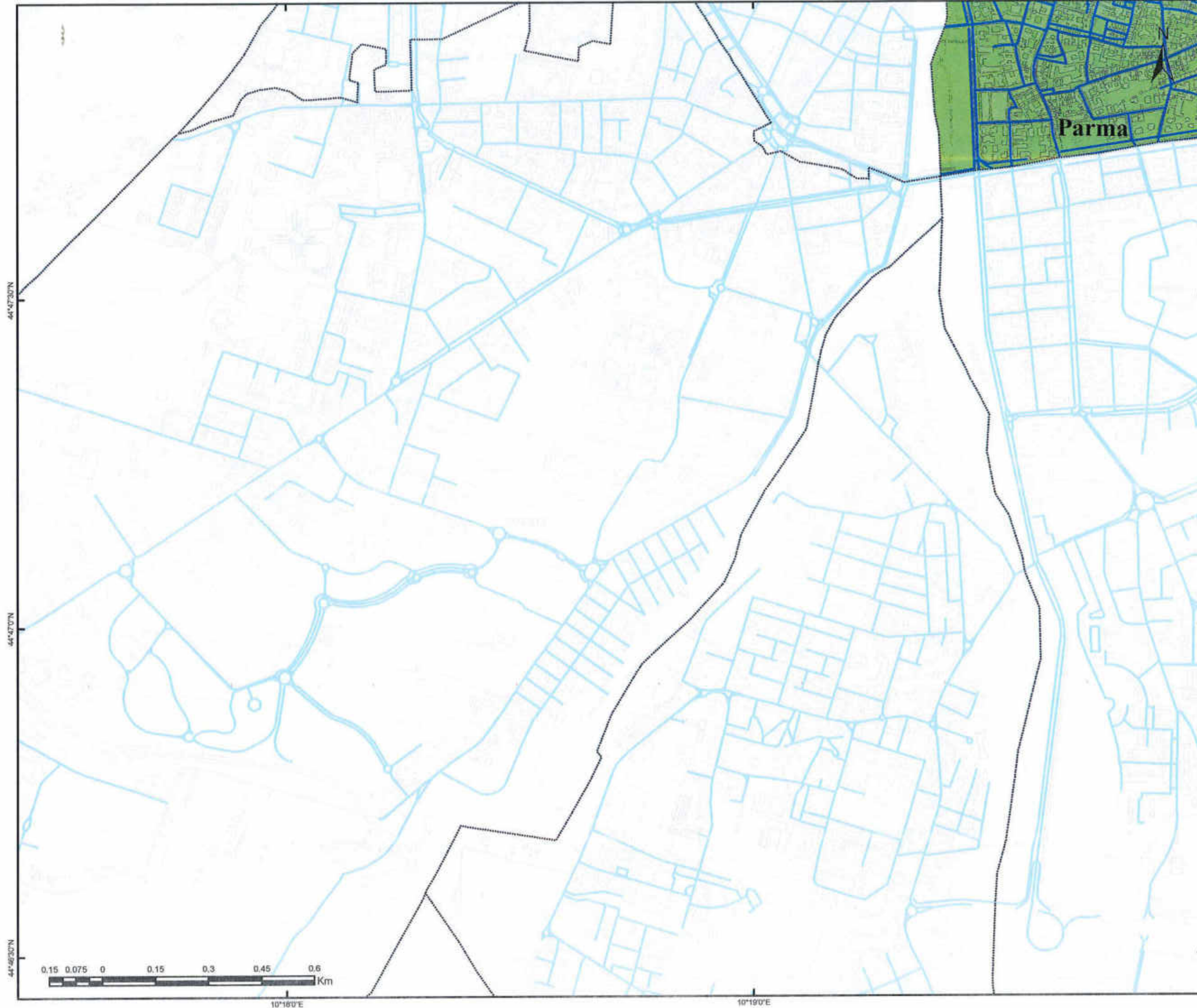

Gara CIG 72029985FC  
Bacino Territoriale  
di Parma

FASCICOLO  
ALLEGATI AL  
PIANO  
PROGRAMMA  
ORGANIZZATIVO  
DEL SERVIZIO



**SERVIZIO DI SPAZZAMENTO**

COMUNE DI <b>PARMA</b>	QUARTIERE DI Parma Centro
---------------------------	------------------------------

TAVOLA  
**ELEMENTO CTR N° 199041**

SCALA <b>1:10000</b>	REVISIONE <b>1.0</b>
-------------------------	-------------------------

**PLANIMETRIA GENERALE**

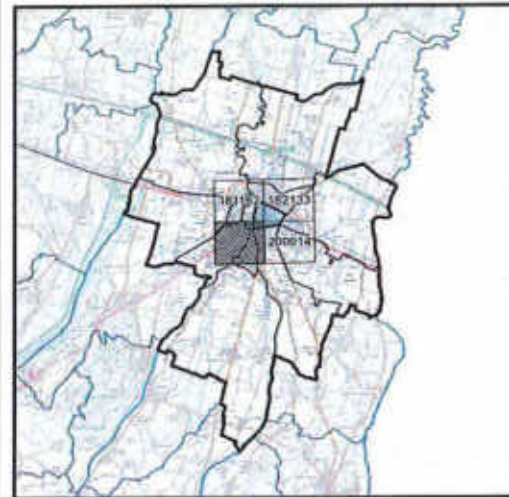

**LEGENDA**

STRADE SPAZZAMENTO

**Classificazione località**

- Centro abitato
- Nucleo abitato
- Località produttiva

Iren Ambiente S.p.A.  
L'Amministratore Delegato  
Roberto Paterlini

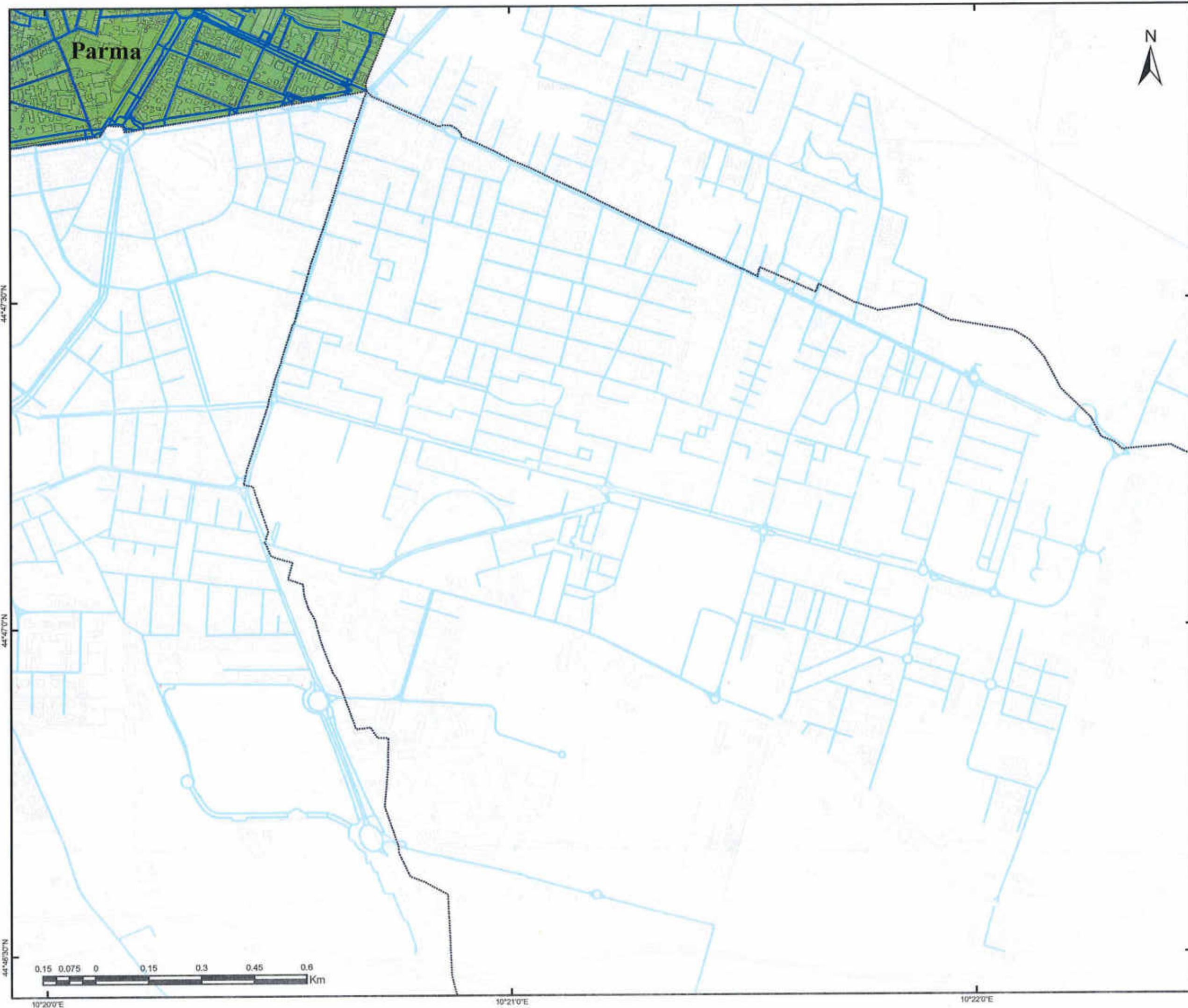

Gara CIG 72029985FC  
Bacino Territoriale  
di Parma

**ALLEGATI AL  
PIANO  
PROGRAMMA  
ORGANIZZATIVO  
DEL SERVIZIO**

FASCICOLO





**SERVIZIO DI SPAZZAMENTO**

COMUNE DI <b>PARMA</b>	QUARTIERE DI <b>Parma Centro</b>
---------------------------	-------------------------------------

TAVOLA  
**ELEMENTO CTR N° 200014**

SCALA <b>1:10000</b>	REVISIONE <b>1.0</b>
-------------------------	-------------------------

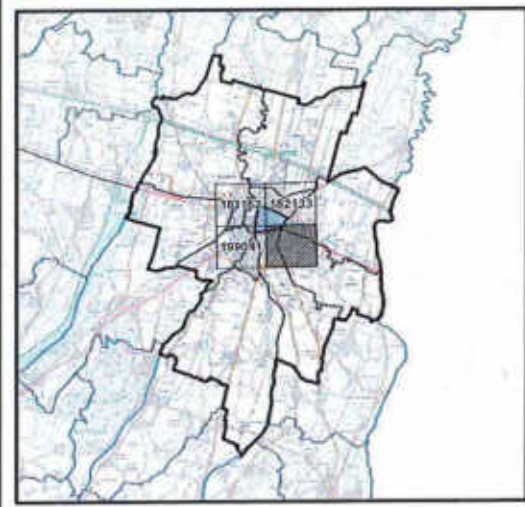
**PLANIMETRIA GENERALE**



**LEGENDA**

- STRADE SPAZZAMENTO
- Classificazione località**
- Centro abitato
- Nucleo abitato
- Località produttiva

Iren Ambiente S.p.A.  
L'Amministratore Delegato  
Roberto Paterlini

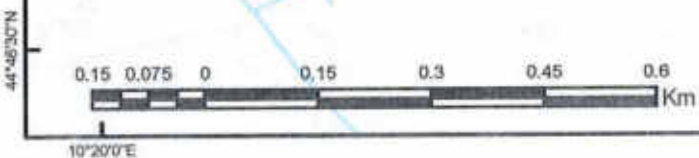

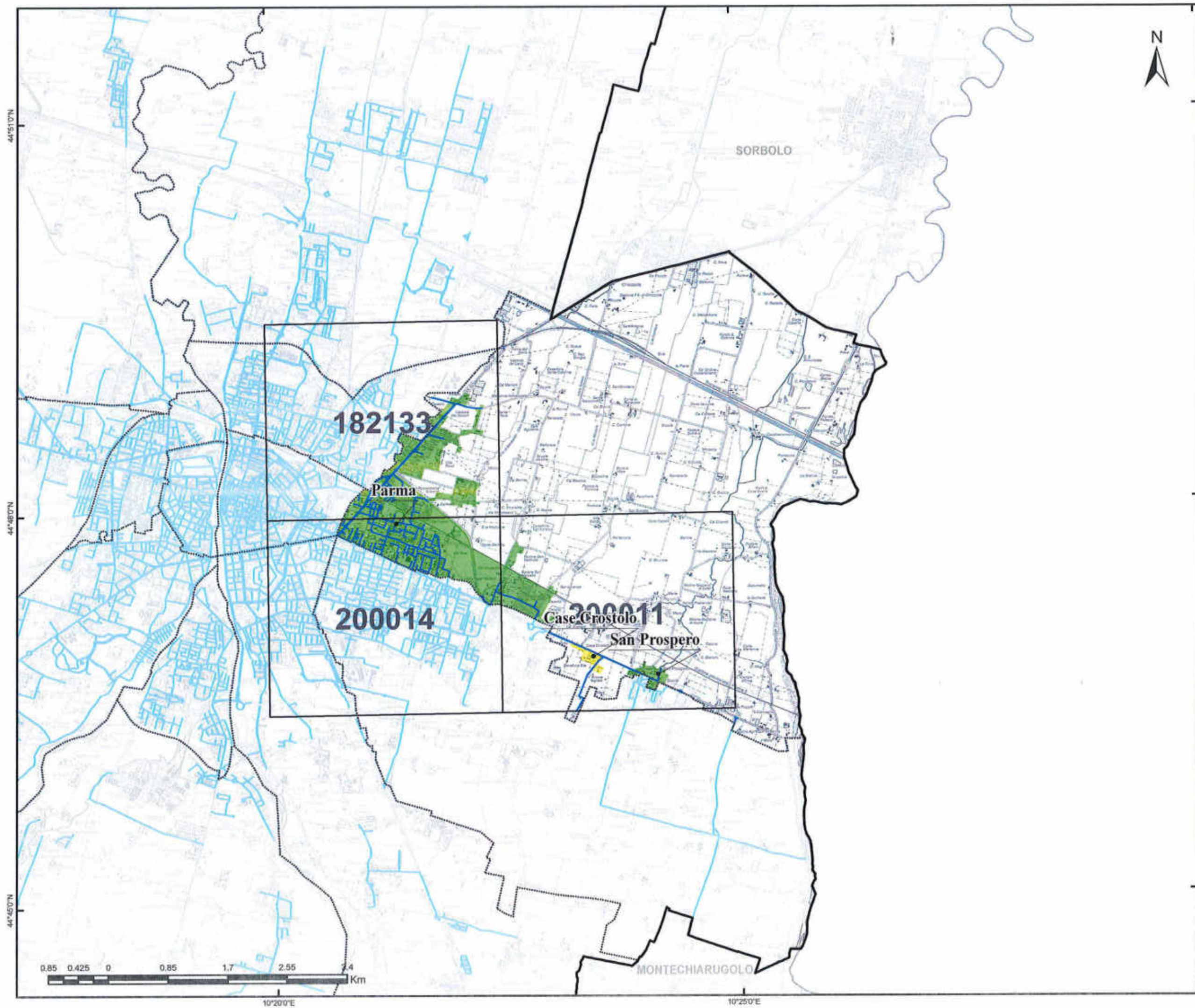
Gara CIG 72029985FC  
Bacino Territoriale  
di Parma

**1** ALLEGATI AL  
PIANO  
PROGRAMMA  
ORGANIZZATIVO  
DEL SERVIZIO



**SERVIZIO DI SPAZZAMENTO**

COMUNE DI <b>PARMA</b>	QUARTIERE DI <b>San Lazzaro</b>
---------------------------	------------------------------------

TAVOLA  
**PLANIMETRIA GENERALE**

SCALA <b>1:50000</b>	REVISIONE <b>1.0</b>
-------------------------	-------------------------

**LEGENDA**

- STRADE SPAZZAMENTO
- CTR
- Classificazione località**
- Centro abitato
- Nucleo abitato
- Località produttiva

Iren Ambiente S.p.A.  
L'Amministratore Delegato  
Roberto Paterlini

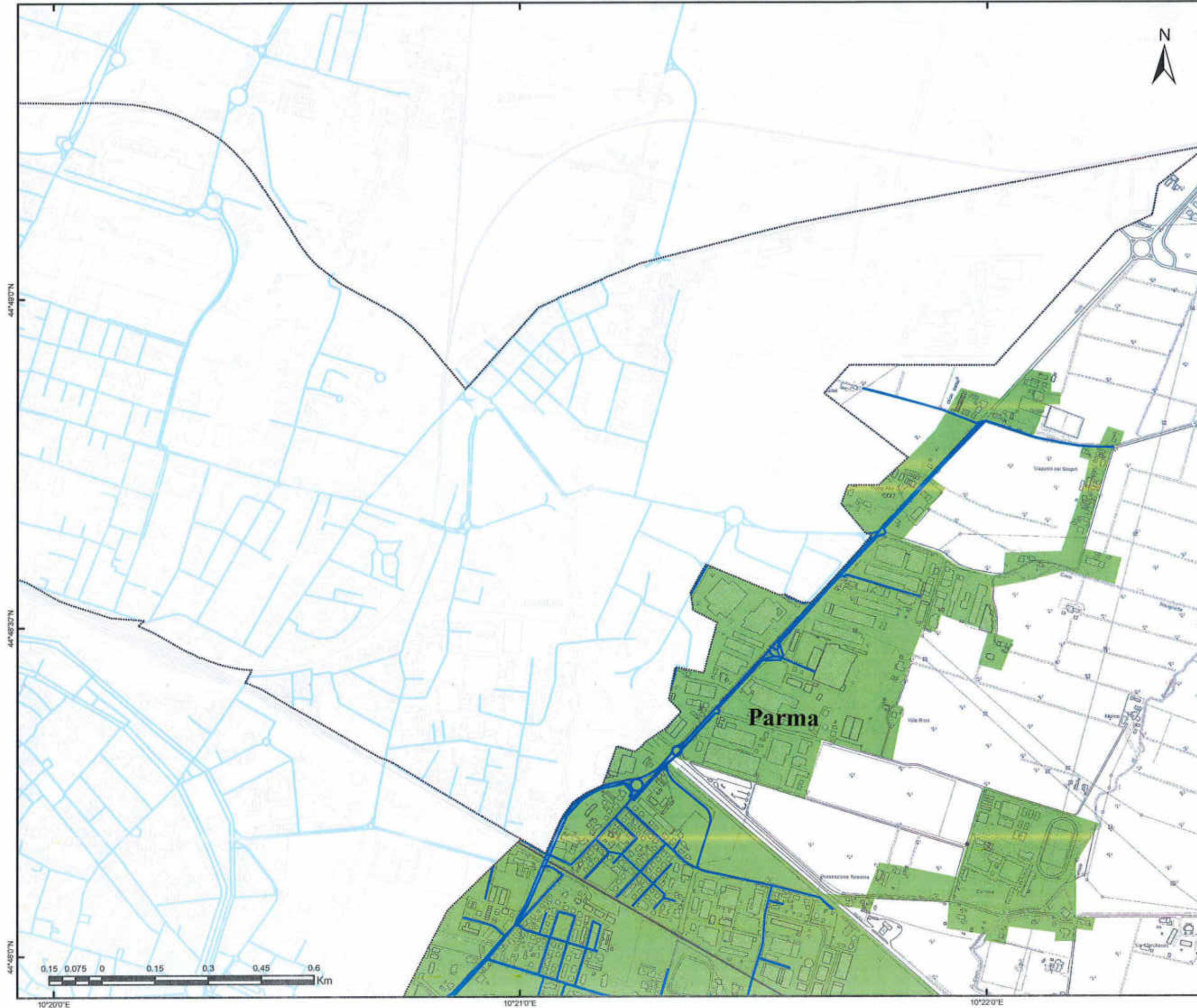

Gara CIG 72029985FC  
Bacino Territoriale  
di Parma

**FASCICOLO**

**ALLEGATI AL  
PIANO  
PROGRAMMA  
ORGANIZZATIVO  
DEL SERVIZIO**





**SERVIZIO DI SPAZZAMENTO**

COMUNE DI <b>PARMA</b>	QUARTIERE DI <b>San Lazzaro</b>
---------------------------	------------------------------------



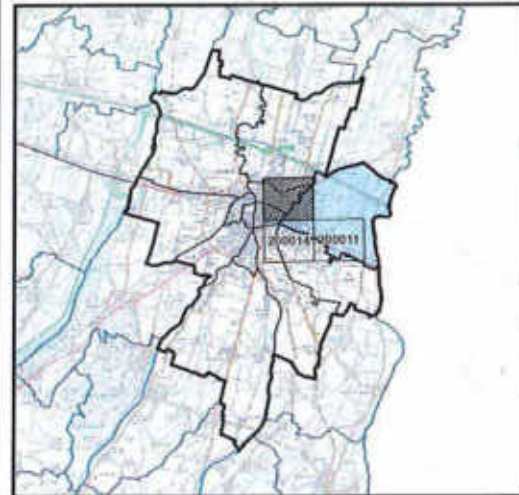

TAVOLA <b>ELEMENTO CTR N° 182133</b>
---

SCALA <b>1:10000</b>	REVISIONE <b>1.0</b>
-------------------------	-------------------------

**PLANIMETRIA GENERALE**



**LEGENDA**

-  STRADE SPAZZAMENTO
- Classificazione località**
-  Centro abitato
-  Nucleo abitato
-  Località produttiva

iren Ambiente S.p.A.  
L'Amministratore Delegato  
Roberto Paterlini



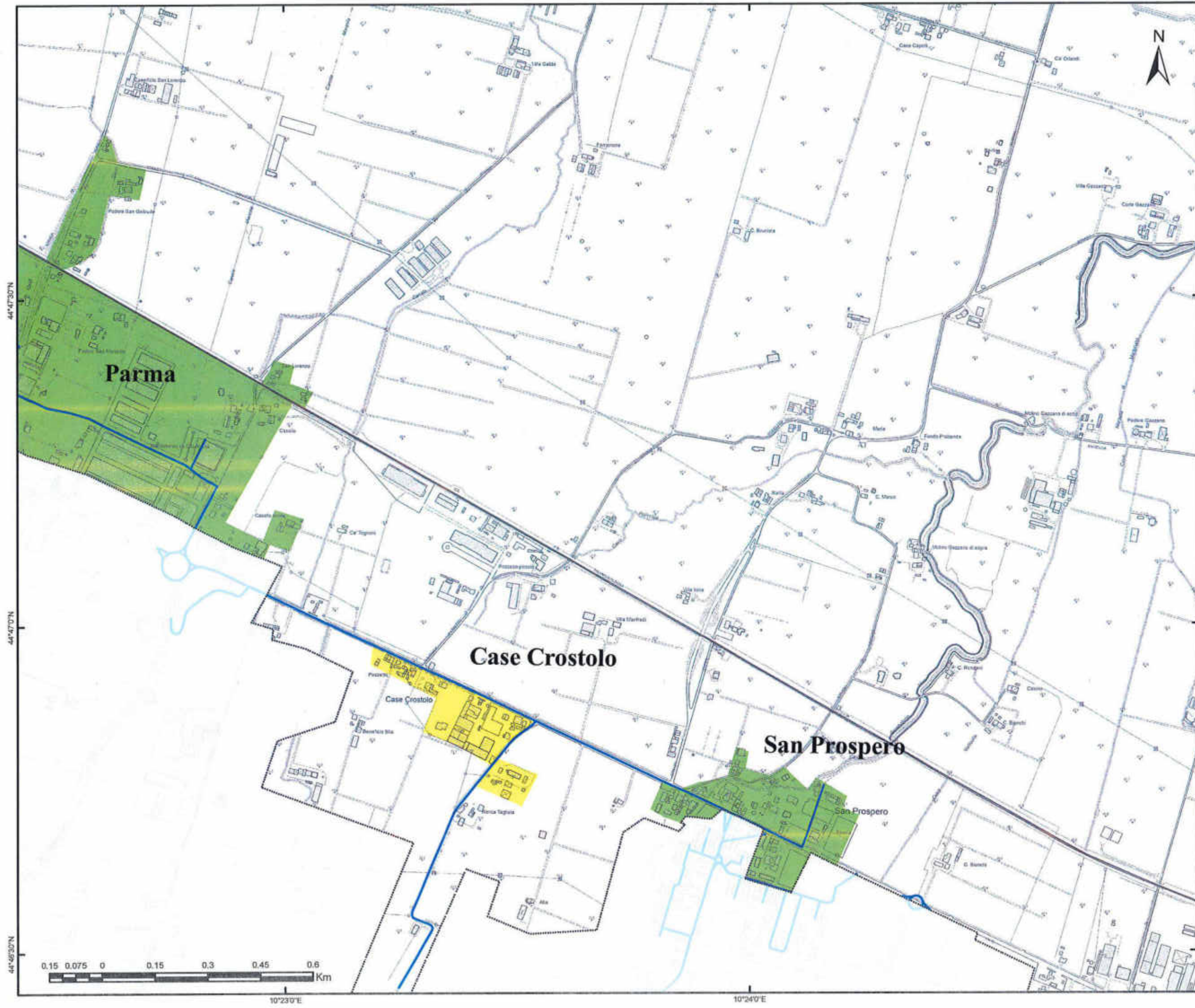

Gara CIG 72029985FC  
Bacino Territoriale  
di Parma

FASCICOLO

ALLEGATI AL  
PIANO  
PROGRAMMA  
ORGANIZZATIVO  
DEL SERVIZIO





**SERVIZIO DI SPAZZAMENTO**

COMUNE DI <b>PARMA</b>	QUARTIERE DI <b>San Lazzaro</b>
---------------------------	------------------------------------



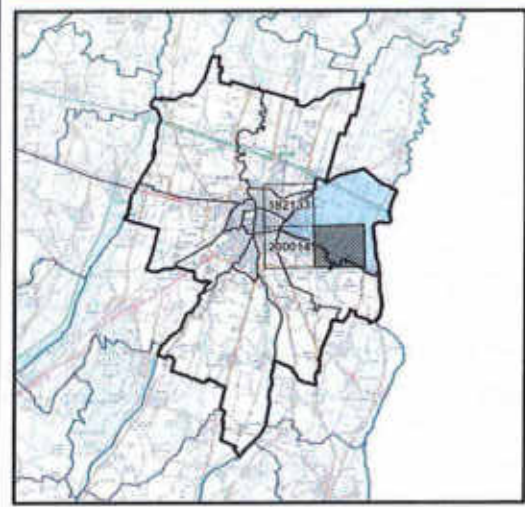

TAVOLA <b>ELEMENTO CTR N° 200011</b>
---

SCALA <b>1:10000</b>	REVISIONE <b>1.0</b>
-------------------------	-------------------------

**PLANIMETRIA GENERALE**



**LEGENDA**

-  STRADE SPAZZAMENTO
- Classificazione località**
-  Centro abitato
-  Nucleo abitato
-  Località produttiva

Iren Ambiente S.p.A.  
L'Amministratore Delegato  
Roberto Paterlini





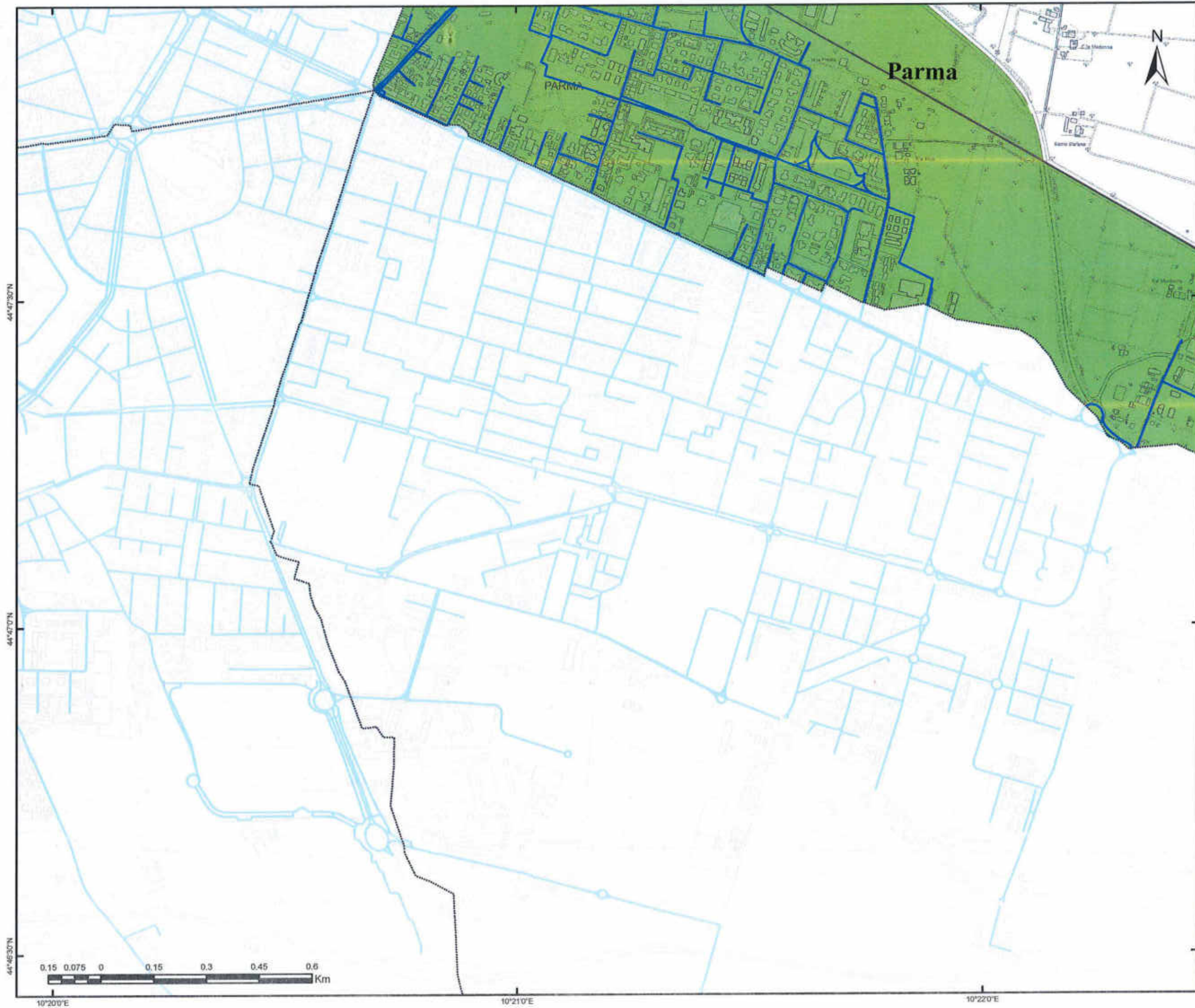

Gara CIG 72029985FC  
Bacino Territoriale  
di Parma

**ALLEGATI AL  
PIANO  
PROGRAMMA  
ORGANIZZATIVO  
DEL SERVIZIO**

FASCICOLO





**SERVIZIO DI SPAZZAMENTO**

COMUNE DI <b>PARMA</b>	QUARTIERE DI <b>San Lazzaro</b>
---------------------------	------------------------------------



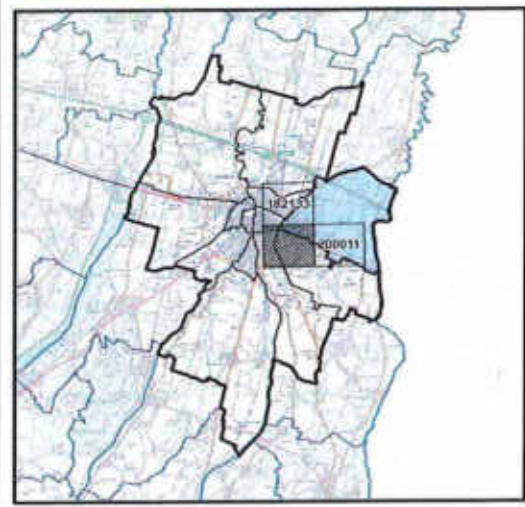

TAVOLA <b>ELEMENTO CTR N° 200014</b>
---

SCALA <b>1:10000</b>	REVISIONE <b>1.0</b>
-------------------------	-------------------------

**PLANIMETRIA GENERALE**



**LEGENDA**

-  STRADE SPAZZAMENTO
- Classificazione località**
-  Centro abitato
-  Nucleo abitato
-  Località produttiva

Iren Ambiente S.p.A.  
L'Amministratore Delegato  
Rodolfo Paterlini

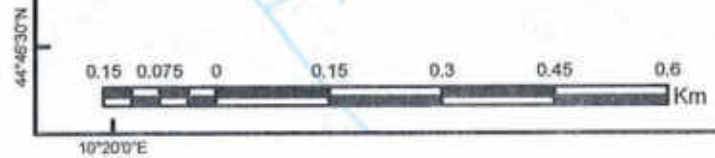

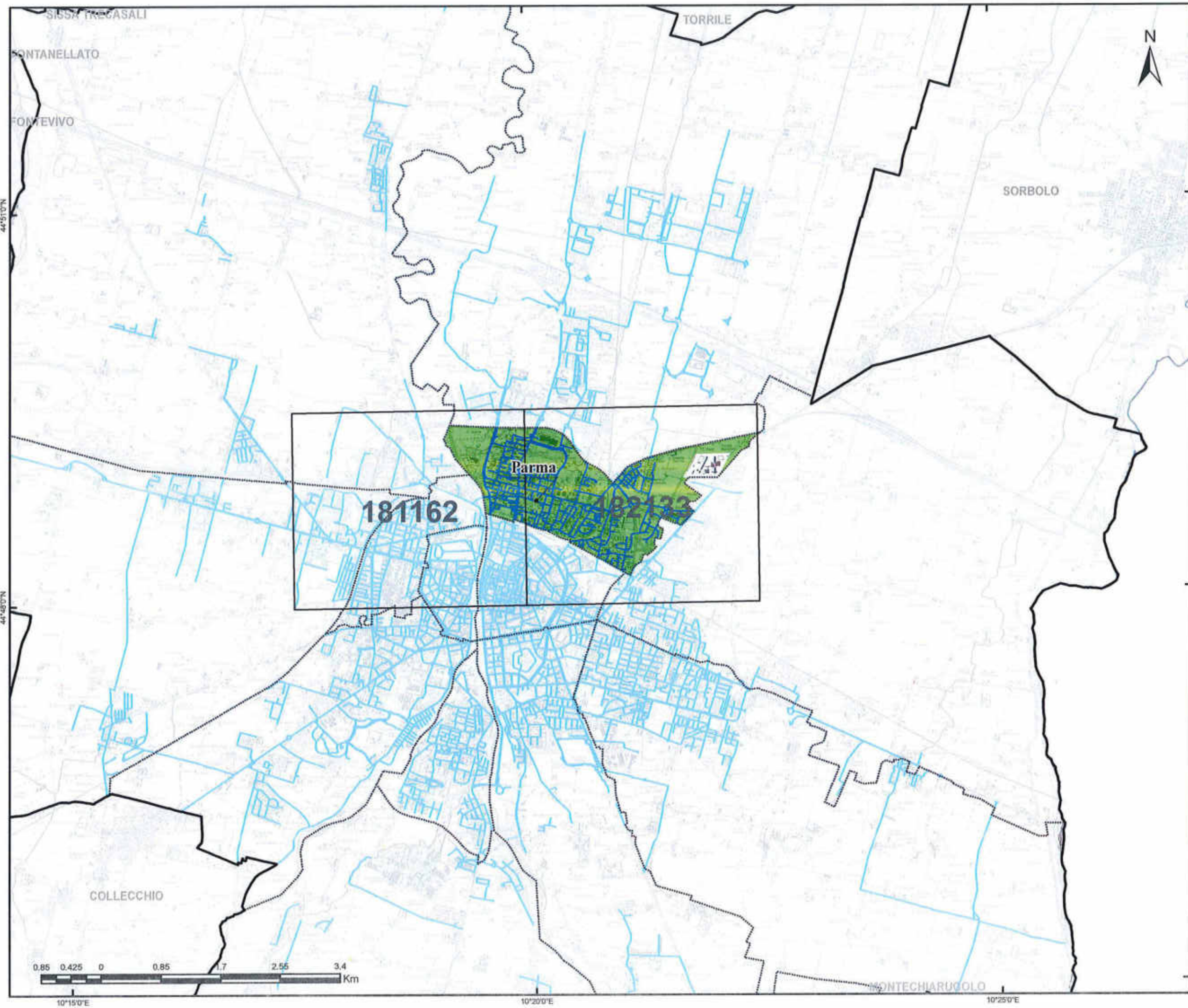
Gara CIG 72029985FC  
Bacino Territoriale  
di Parma

FASCICOLO

ALLEGATI AL  
PIANO  
PROGRAMMA  
ORGANIZZATIVO  
DEL SERVIZIO





SERVIZIO DI SPAZZAMENTO	
COMUNE DI <b>PARMA</b>	QUARTIERE DI <b>San Leonardo</b>
TAVOLA <b>PLANIMETRIA GENERALE</b>	
SCALA <b>1:50000</b>	REVISIONE <b>1.0</b>

LEGENDA	
	STRADE SPAZZAMENTO
	CTR
<b>Classificazione località</b>	
	Centro abitato
	Nucleo abitato
	Località produttiva

Iren Ambiente S.p.A.  
L'Amministratore Delegato  
Roberto Paterlini

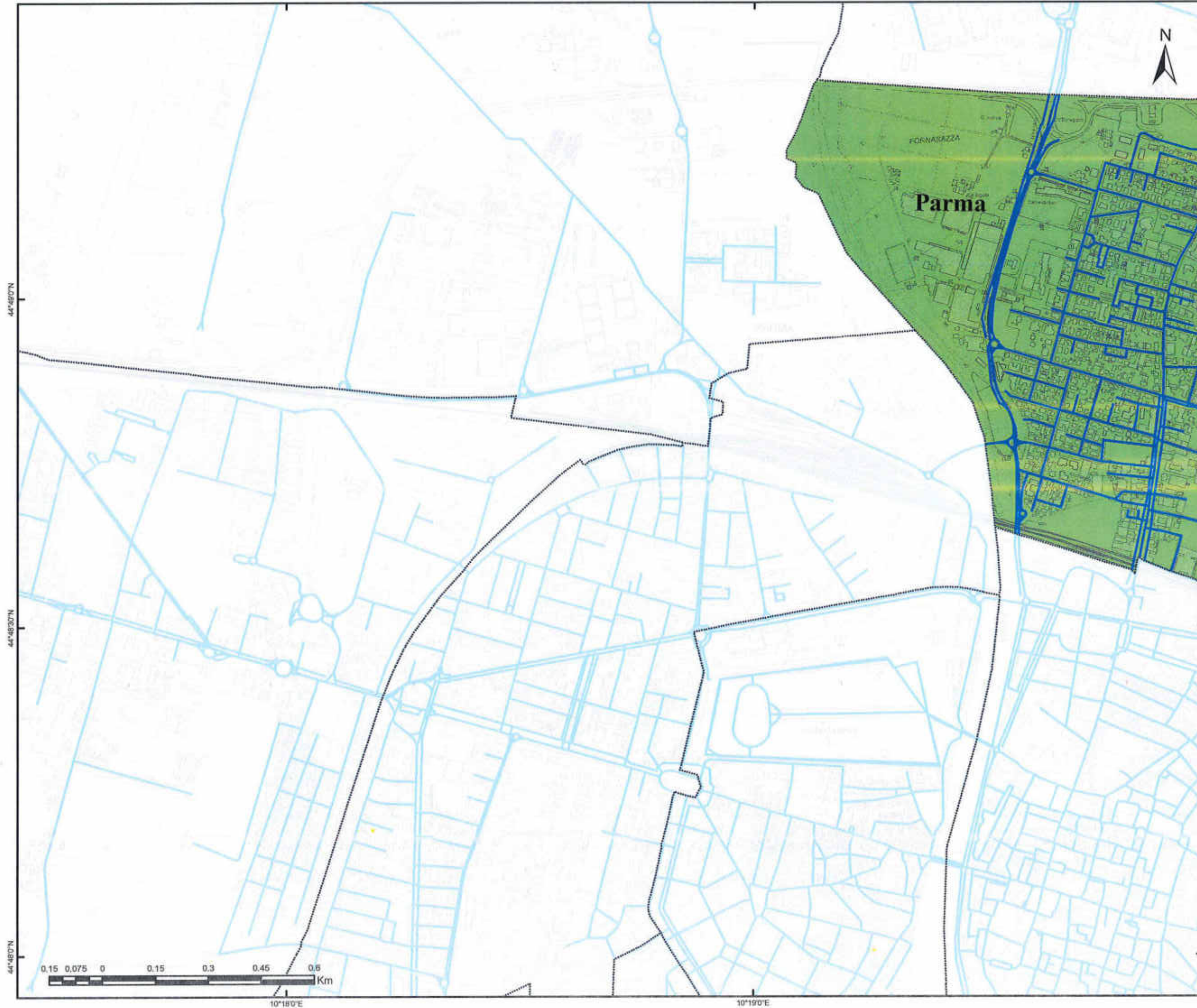



Gara CIG 72029985FC  
Bacino Territoriale  
di Parma

FASCICOLO

ALLEGATI AL  
PIANO  
PROGRAMMA  
ORGANIZZATIVO  
DEL SERVIZIO

**SERVIZIO DI SPAZZAMENTO**

COMUNE DI <b>PARMA</b>	QUARTIERE DI <b>San Leonardo</b>
---------------------------	-------------------------------------

TAVOLA <b>ELEMENTO CTR N° 181162</b>
---

SCALA <b>1:10000</b>	REVISIONE <b>1.0</b>
-------------------------	-------------------------

**PLANIMETRIA GENERALE**

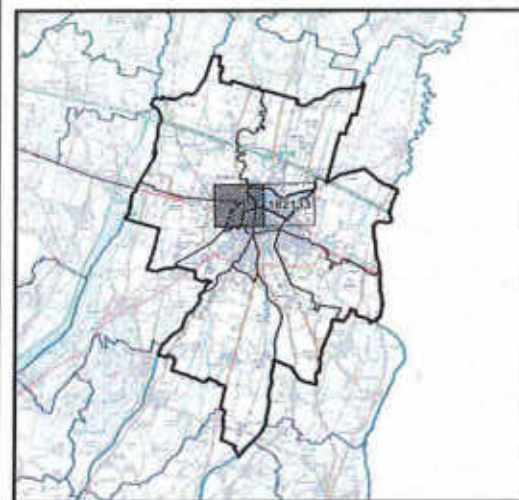

**LEGENDA**

- STRADE SPAZZAMENTO
- Classificazione località**
- Centro abitato
- Nucleo abitato
- Località produttiva

iren Ambiente S.p.A.  
L'Amministratore Delegato  
Roberto Paterlini

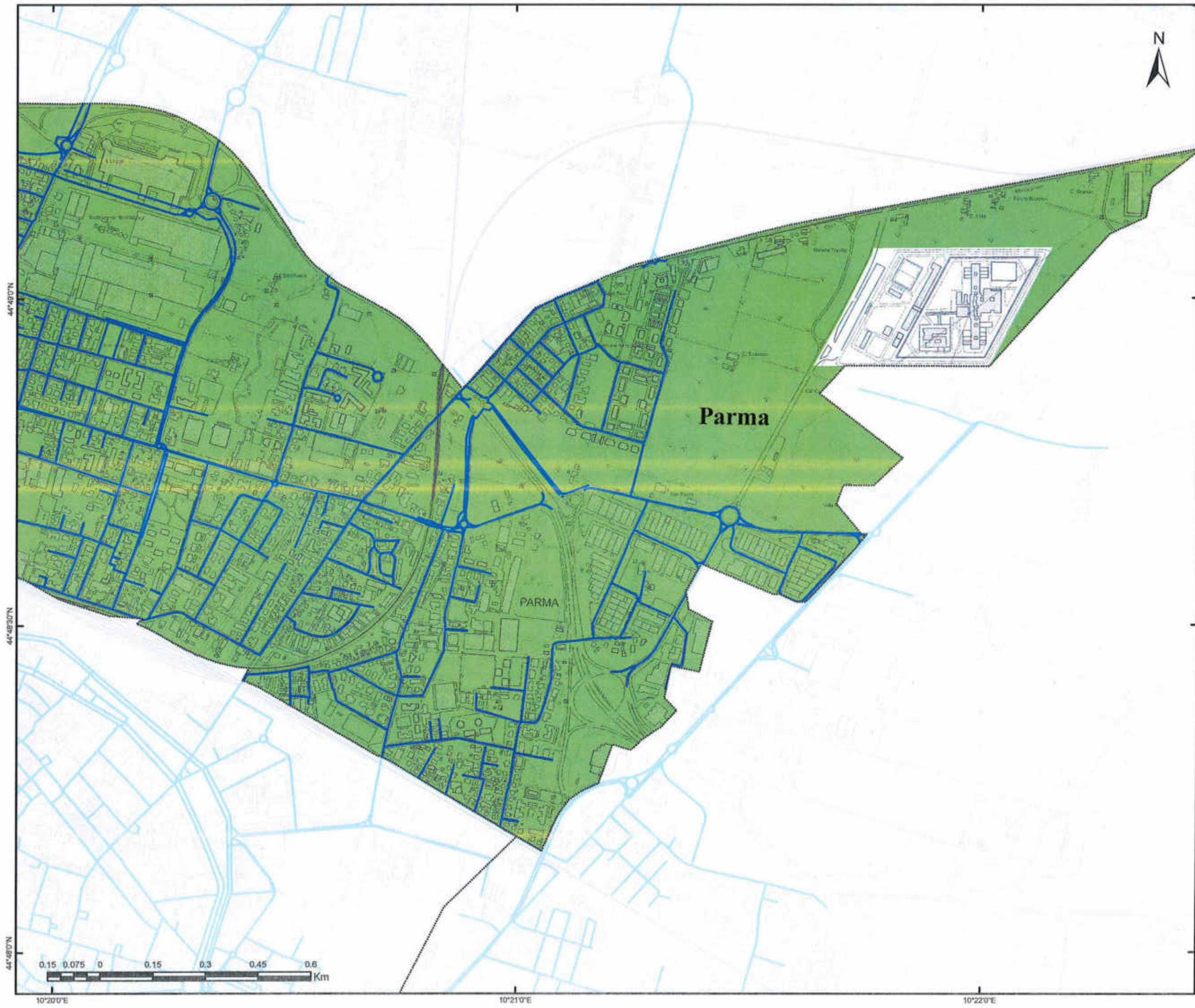

Gara CIG 72029985FC  
Bacino Territoriale  
di Parma

FASCICOLO

ALLEGATI AL  
PIANO  
PROGRAMMA  
ORGANIZZATIVO  
DEL SERVIZIO

**SERVIZIO DI SPAZZAMENTO**

COMUNE DI <b>PARMA</b>	QUARTIERE DI San Leonardo
---------------------------	------------------------------

TAVOLA  
**ELEMENTO CTR N° 182133**

SCALA <b>1:10000</b>	REVISIONE <b>1.0</b>
-------------------------	-------------------------

**PLANIMETRIA GENERALE**

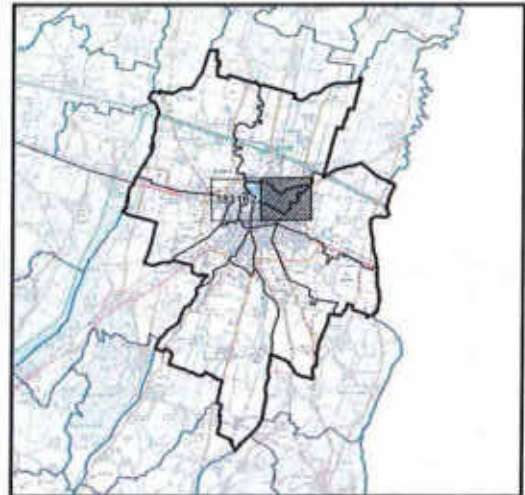

**LEGENDA**

- STRADE SPAZZAMENTO
- Classificazione località**
- Centro abitato
- Nucleo abitato
- Località produttiva

Iren Ambiente S.p.A.  
L'Amministratore Delegato  
Roberto Paterlini

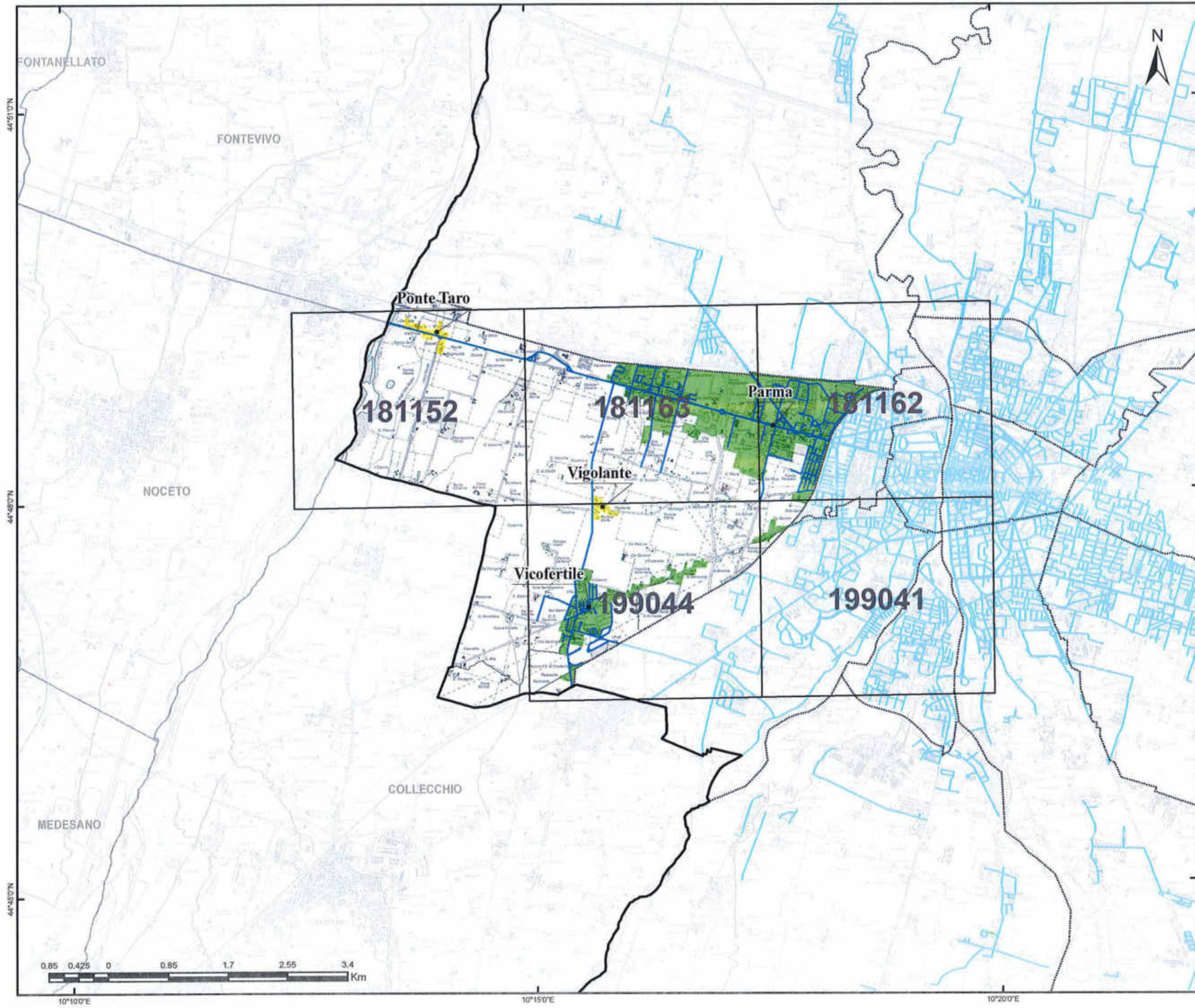

Gara CIG 72029985FC  
Bacino Territoriale  
di Parma

FASCICOLO

ALLEGATI AL  
PIANO  
PROGRAMMA  
ORGANIZZATIVO  
DEL SERVIZIO





SERVIZIO DI SPAZZAMENTO	
COMUNE DI <b>PARMA</b>	QUARTIERE DI <b>San Pancrazio</b>
TAVOLA <b>PLANIMETRIA GENERALE</b>	
SCALA <b>1:50000</b>	REVISIONE <b>1.0</b>

LEGENDA	
	STRADE SPAZZAMENTO
	CTR
<b>Classificazione località</b>	
	Centro abitato
	Nucleo abitato
	Località produttiva

iren Ambiente S.p.A.  
L'Amministratore Delegato  
Roberto Paterlini

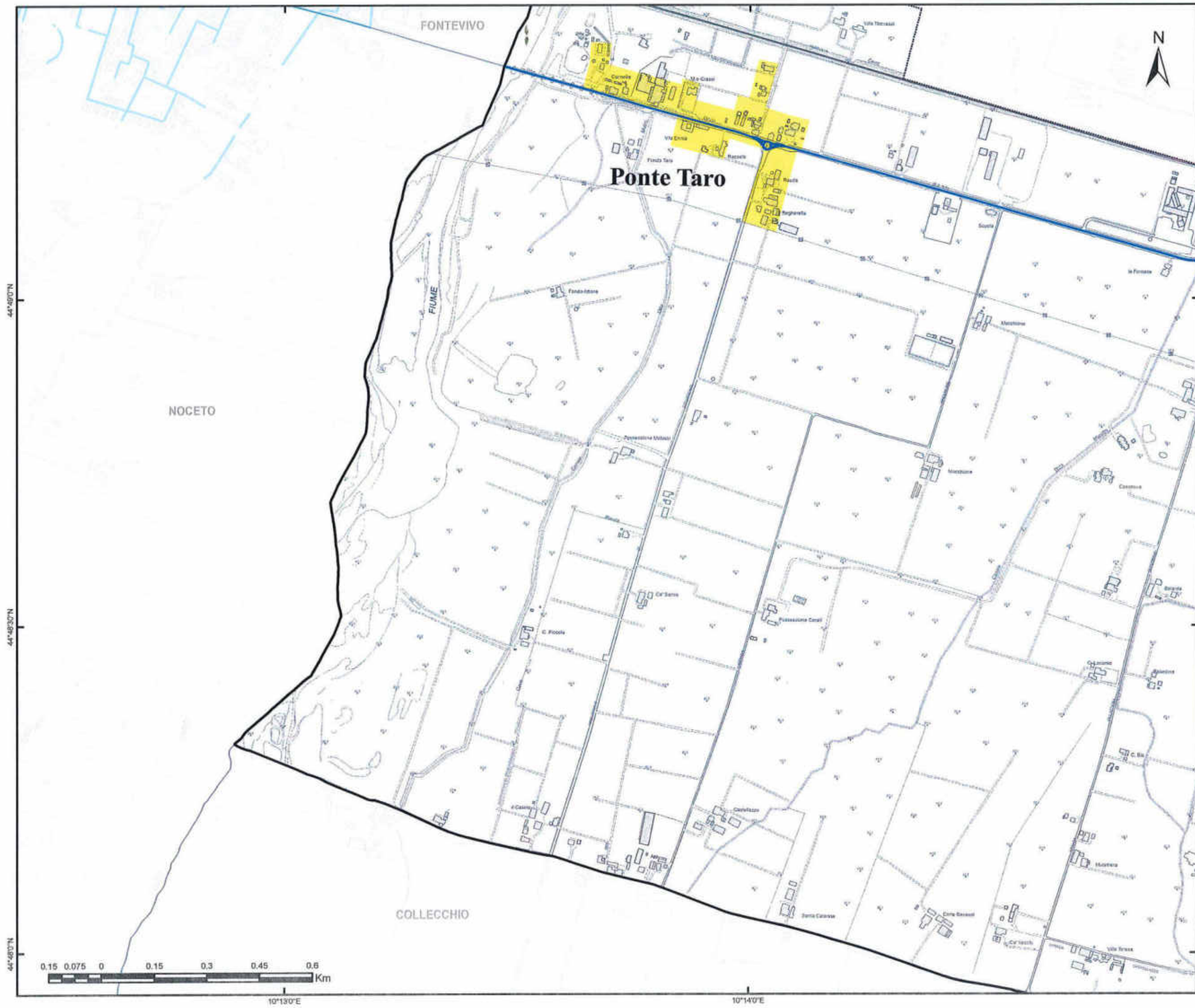



Gara CIG 72029985FC  
 Bacino Territoriale  
 di Parma

FASCICOLO

ALLEGATI AL  
 PIANO  
 PROGRAMMA  
 ORGANIZZATIVO  
 DEL SERVIZIO

**SERVIZIO DI SPAZZAMENTO**

COMUNE DI <b>PARMA</b>	QUARTIERE DI <b>San Pancrazio</b>
---------------------------	--------------------------------------

TAVOLA  
**ELEMENTO CTR N° 181152**

SCALA <b>1:10000</b>	REVISIONE <b>1.0</b>
-------------------------	-------------------------

**PLANIMETRIA GENERALE**

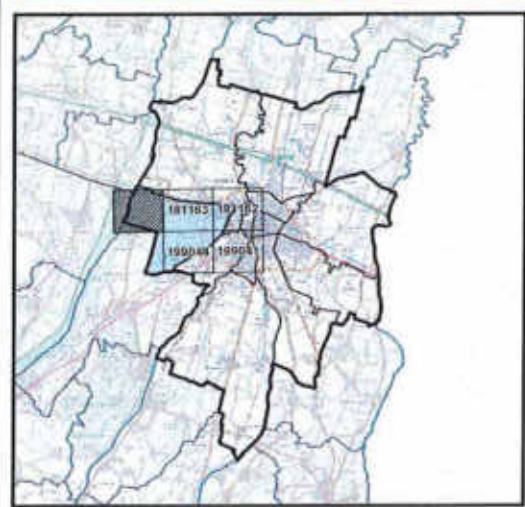

**LEGENDA**

- STRADE SPAZZAMENTO
- Classificazione località**
- Centro abitato
- Nucleo abitato
- Località produttiva

iren Ambiente S.p.A.  
 L'Amministratore Delegato  
 Roberto Paterlini

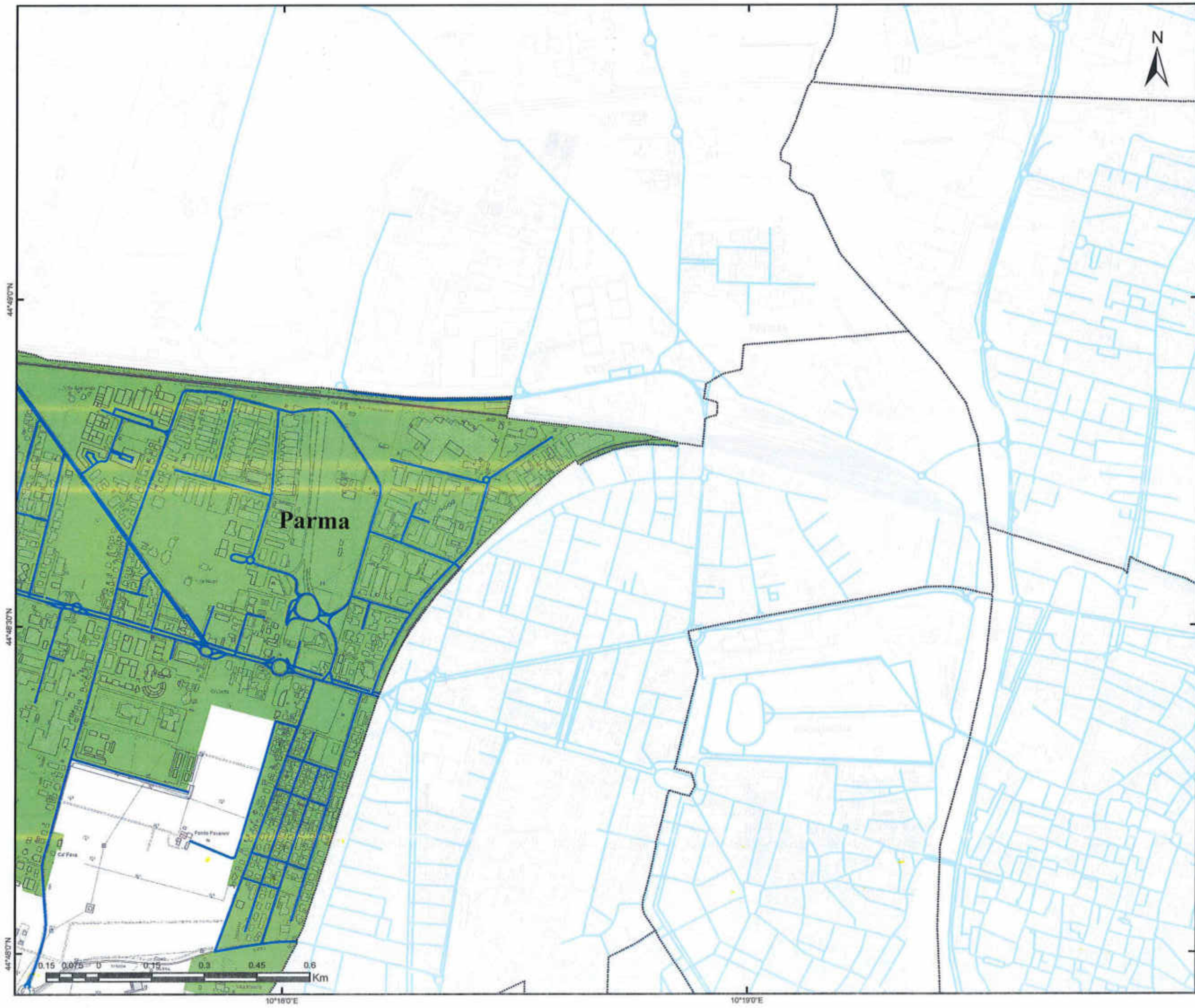

Gara CIG 72029985FC  
Bacino Territoriale  
di Parma

**FASCICOLO**

**ALLEGATI AL  
PIANO  
PROGRAMMA  
ORGANIZZATIVO  
DEL SERVIZIO**





**SERVIZIO DI SPAZZAMENTO**

COMUNE DI <b>PARMA</b>	QUARTIERE DI <b>San Pancrazio</b>
---------------------------	--------------------------------------



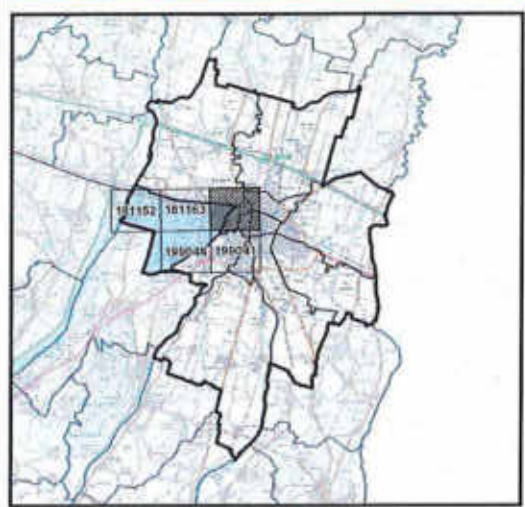

TAVOLA  
**ELEMENTO CTR N° 181162**

SCALA <b>1:10000</b>	REVISIONE <b>1.0</b>
-------------------------	-------------------------

**PLANIMETRIA GENERALE**



**LEGENDA**

-  STRADE SPAZZAMENTO
- Classificazione località**
-  Centro abitato
-  Nucleo abitato
-  Località produttiva

iren Ambiente S.p.A.  
L'Amministratore Delegato  
Roberto Paterlini



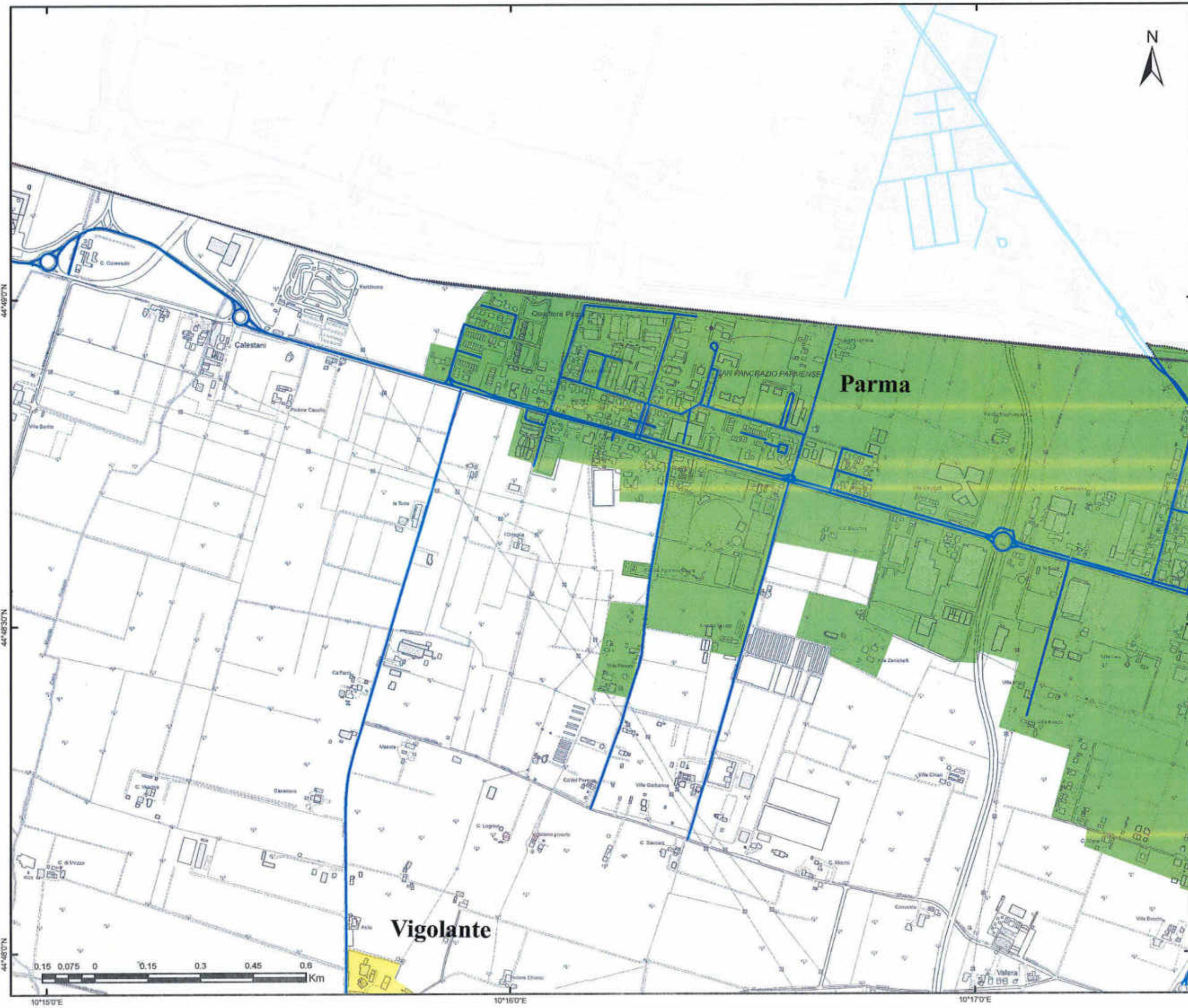

Gara CIG 72029985FC  
 Bacino Territoriale  
 di Parma

**1**  
 FASCICOLO  
 ALLEGATI AL  
 PIANO  
 PROGRAMMA  
 ORGANIZZATIVO  
 DEL SERVIZIO



**SERVIZIO DI SPAZZAMENTO**

COMUNE DI <b>PARMA</b>	QUARTIERE DI <b>San Pancrazio</b>
---------------------------	--------------------------------------

TAVOLA  
**ELEMENTO CTR N° 181163**

SCALA <b>1:10000</b>	REVISIONE <b>1.0</b>
-------------------------	-------------------------

**PLANIMETRIA GENERALE**

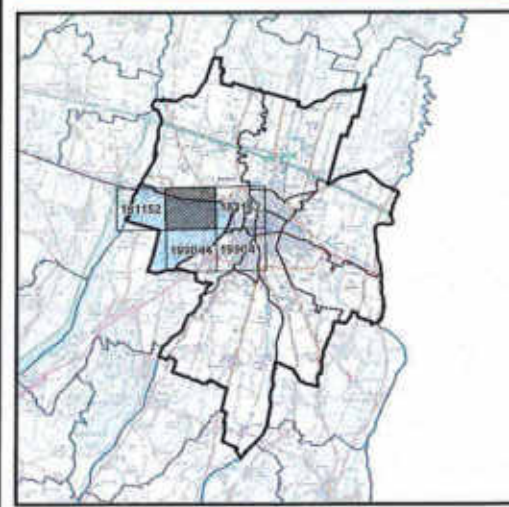

**LEGENDA**

- STRADE SPAZZAMENTO
- Classificazione località**
- Centro abitato
- Nucleo abitato
- Località produttiva

Iren Ambiente S.p.A.  
 L'Amministratore Delegato  
 Roberto Paterlini

44°48'00"N

44°48'30"N

44°48'00"N



10°15'0"E

10°16'0"E

10°17'0"E



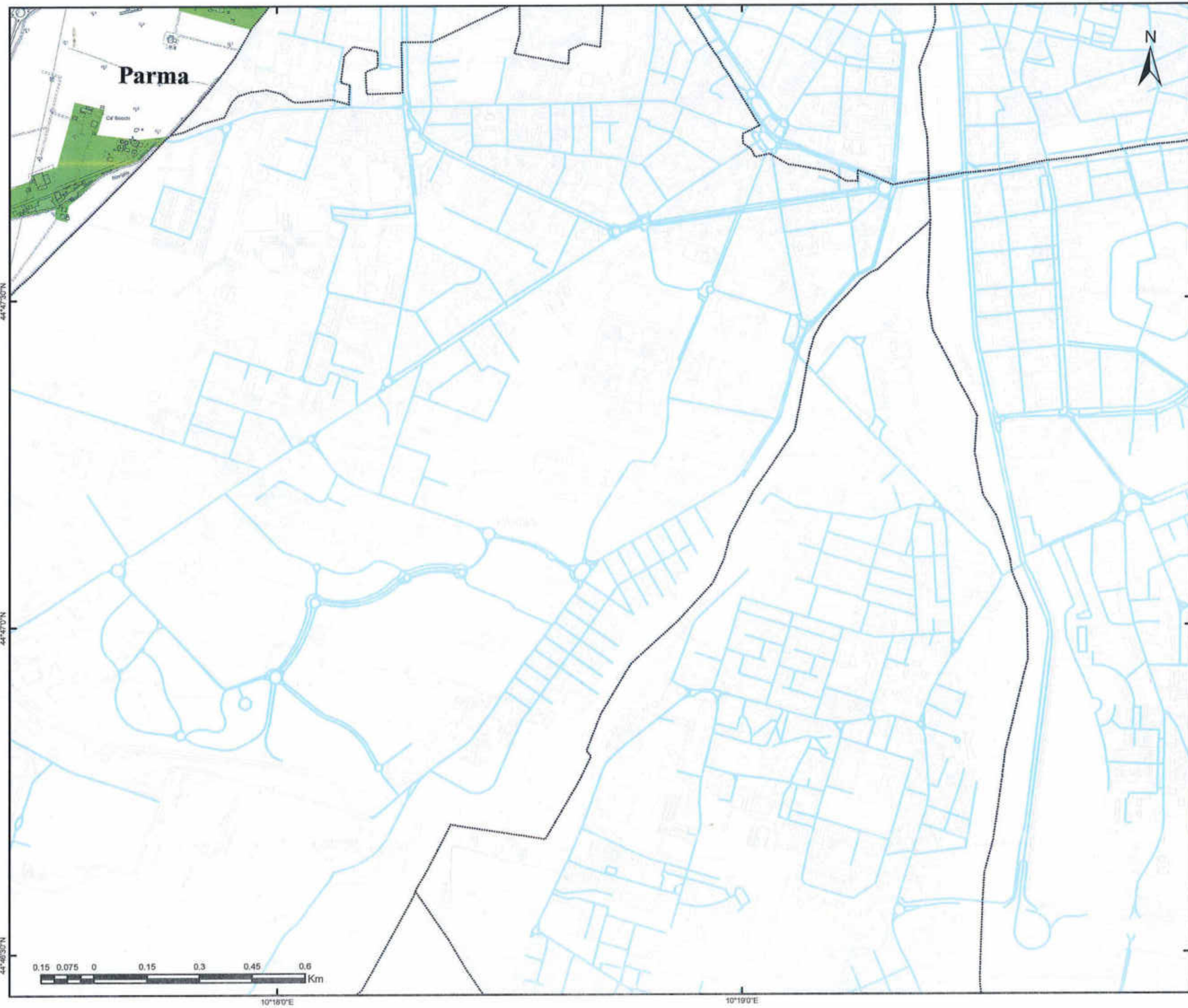

Gara CIG 7202985FC  
Bacino Territoriale  
di Parma

**FASCICOLO**

**ALLEGATI AL  
PIANO  
PROGRAMMA  
ORGANIZZATIVO  
DEL SERVIZIO**





**SERVIZIO DI SPAZZAMENTO**

COMUNE DI <b>PARMA</b>	QUARTIERE DI <b>San Pancrazio</b>
---------------------------	--------------------------------------



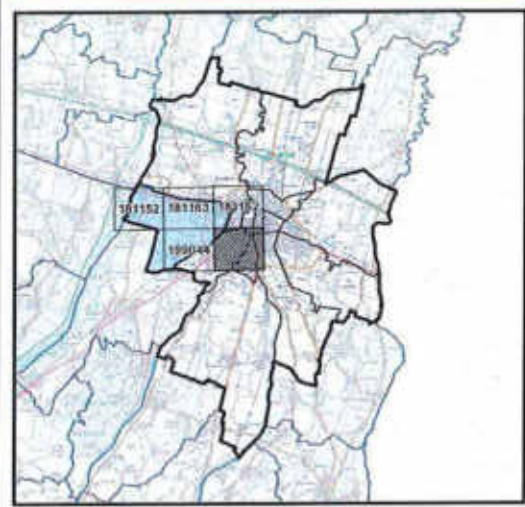

TAVOLA  
**ELEMENTO CTR N° 199041**

SCALA <b>1:10000</b>	REVISIONE <b>1.0</b>
-------------------------	-------------------------

**PLANIMETRIA GENERALE**



**LEGENDA**

-  STRADE SPAZZAMENTO
- Classificazione località**
-  Centro abitato
-  Nucleo abitato
-  Località produttiva

iren Ambiente S.p.A.  
L'Amministratore Delegato  
Roberto Paterlini

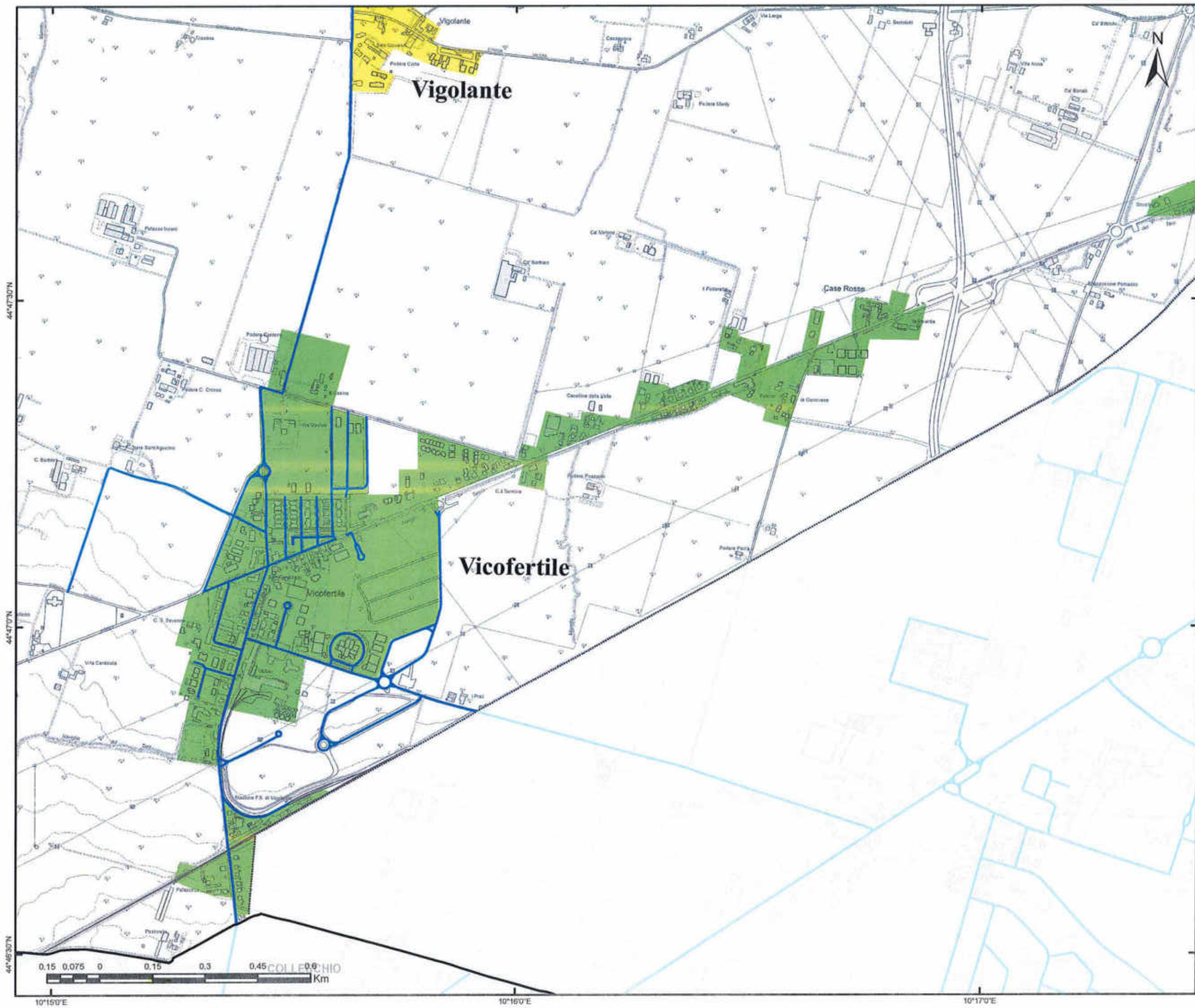

Gara CIG 7202985FC  
Bacino Territoriale  
di Parma

**ALLEGATI AL  
PIANO  
PROGRAMMA  
ORGANIZZATIVO  
DEL SERVIZIO**

FASCICOLO





**SERVIZIO DI SPAZZAMENTO**

COMUNE DI <b>PARMA</b>	QUARTIERE DI <b>San Pancrazio</b>
---------------------------	--------------------------------------



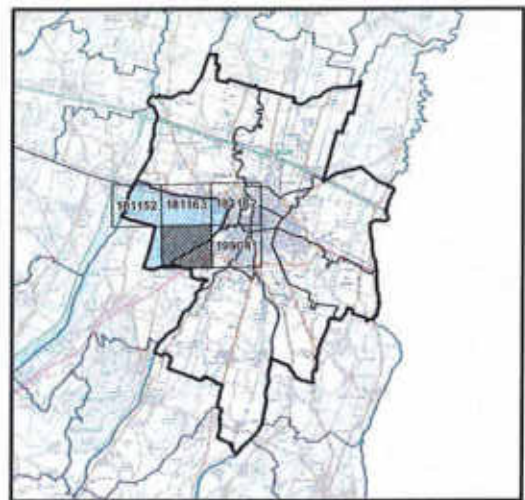

TAVOLA <b>ELEMENTO CTR N° 199044</b>
---

SCALA <b>1:10000</b>	REVISIONE <b>1.0</b>
-------------------------	-------------------------

**PLANIMETRIA GENERALE**



**LEGENDA**

-  STRADE SPAZZAMENTO
- Classificazione località**
-  Centro abitato
-  Nucleo abitato
-  Località produttiva

Iren Ambiente S.p.A.  
L'Amministratore Delegato  
Roberto Paterlini

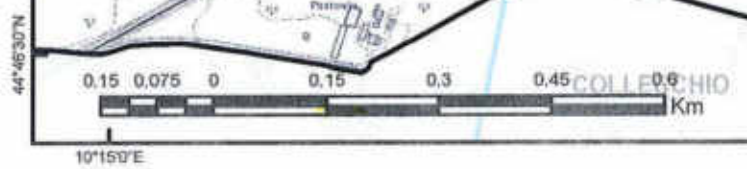

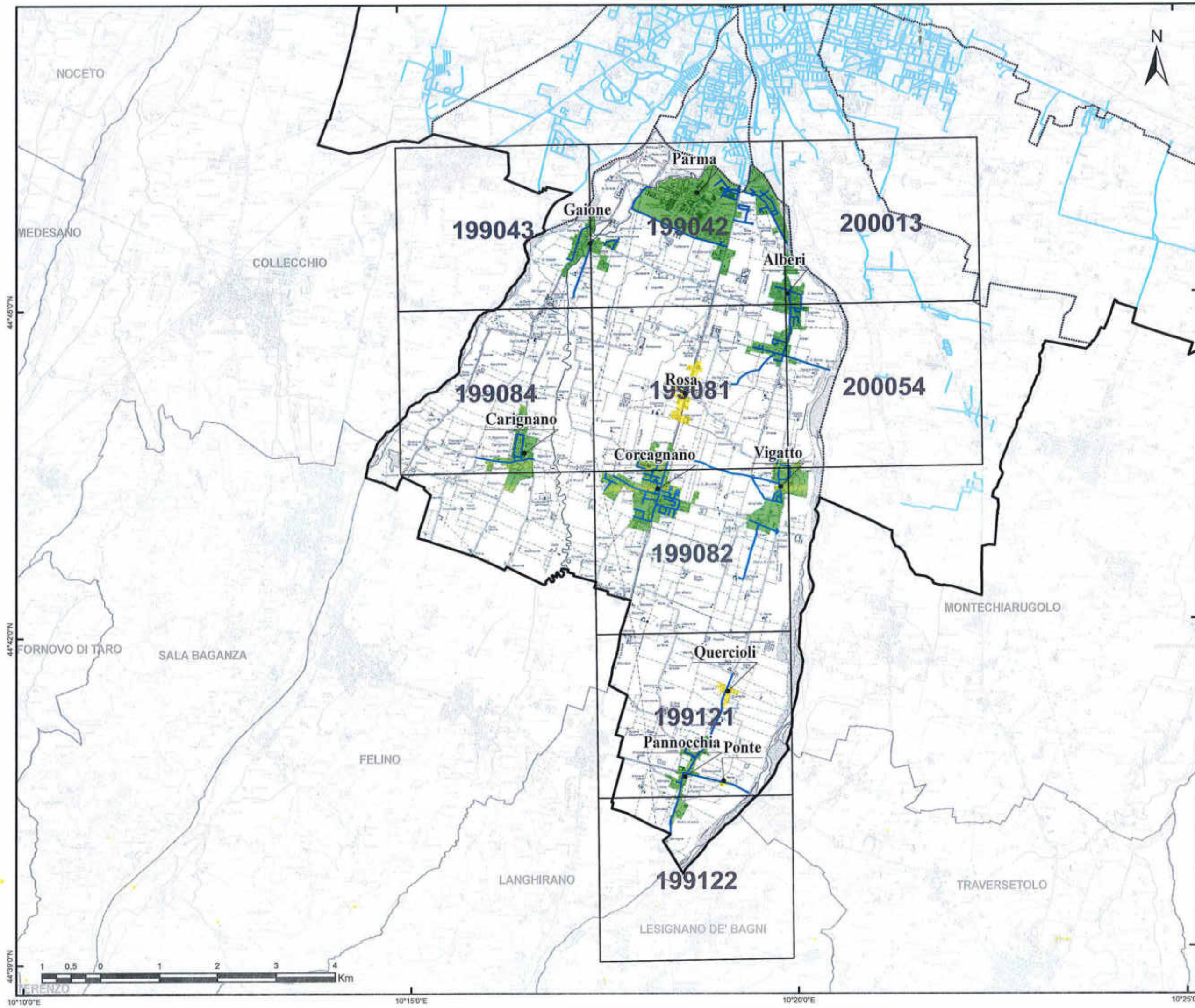
Gara CIG 72029985FC  
Bacino Territoriale  
di Parma

**1** FASCICOLO  
ALLEGATI AL  
PIANO  
PROGRAMMA  
ORGANIZZATIVO  
DEL SERVIZIO





SERVIZIO DI SPAZZAMENTO	
COMUNE DI <b>PARMA</b>	QUARTIERE DI <b>Vigatto</b>
TAVOLA <b>PLANIMETRIA GENERALE</b>	
SCALA <b>1:60000</b>	REVISIONE <b>1.0</b>

LEGENDA	
	STRADE SPAZZAMENTO
	CTR
<b>Classificazione località</b>	
	Centro abitato
	Nucleo abitato
	Località produttiva

Iren Ambiente S.p.A.  
L'Amministratore Delegato  
Roberto Peterlini

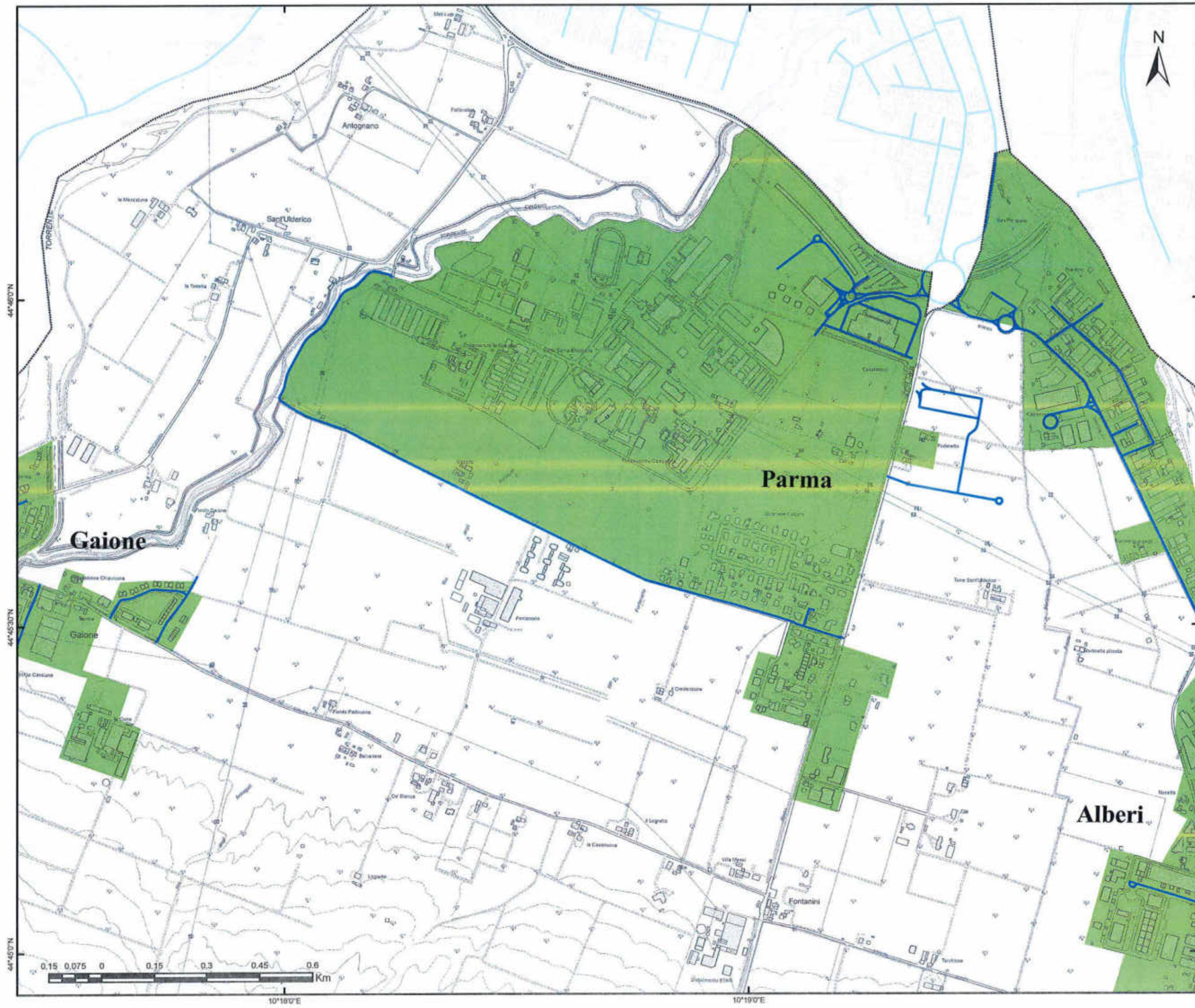



Gara CIG 72029985FC  
Bacino Territoriale  
di Parma

FASCICOLO

ALLEGATI AL  
PIANO  
PROGRAMMA  
ORGANIZZATIVO  
DEL SERVIZIO

<b>SERVIZIO DI SPAZZAMENTO</b>	
COMUNE DI <b>PARMA</b>	QUARTIERE DI <b>Vigatto</b>
TAVOLA <b>ELEMENTO CTR N° 199042</b>	
SCALA <b>1:10000</b>	REVISIONE <b>1.0</b>

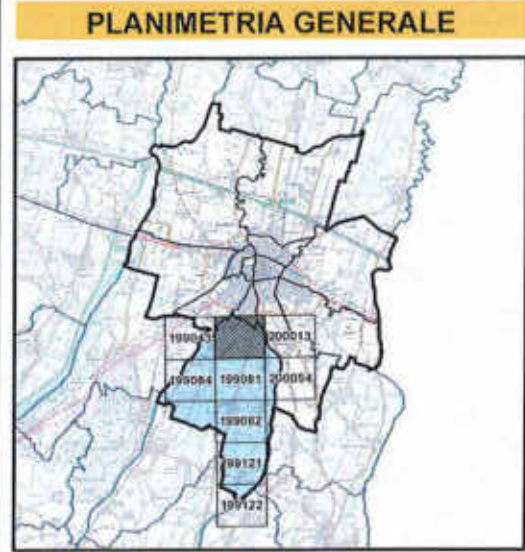

**LEGENDA**

STRADE SPAZZAMENTO

**Classificazione località**

- Centro abitato
- Nucleo abitato
- Località produttiva

Iren Ambiente S.p.A.  
L'Amministratore Delegato  
Roberto Paterlini

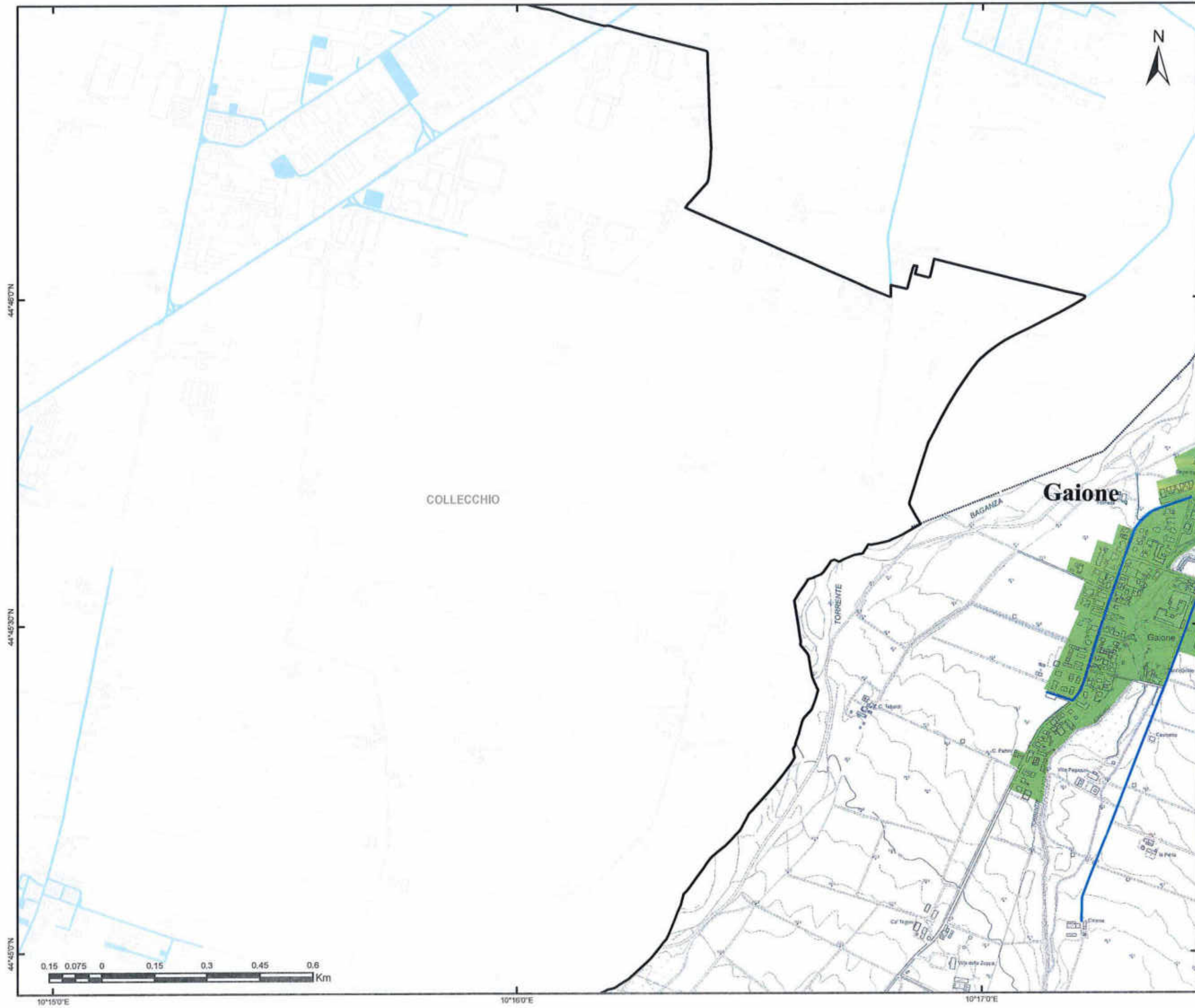

Gara CIG 72029985FC  
Bacino Territoriale  
di Parma

**FASCICOLO**

**ALLEGATI AL  
PIANO  
PROGRAMMA  
ORGANIZZATIVO  
DEL SERVIZIO**





**SERVIZIO DI SPAZZAMENTO**

COMUNE DI <b>PARMA</b>	QUARTIERE DI <b>Vigatto</b>
---------------------------	--------------------------------



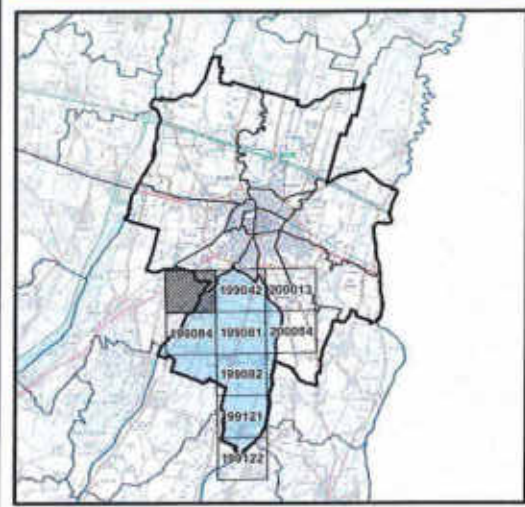

TAVOLA  
**ELEMENTO CTR N° 199043**

SCALA <b>1:10000</b>	REVISIONE <b>1.0</b>
-------------------------	-------------------------

**PLANIMETRIA GENERALE**



**LEGENDA**

-  STRADE SPAZZAMENTO
- Classificazione località**
-  Centro abitato
-  Nucleo abitato
-  Località produttiva

iren Ambiente S.p.A.  
L'Amministratore Delegato  
Roberto Paterlini



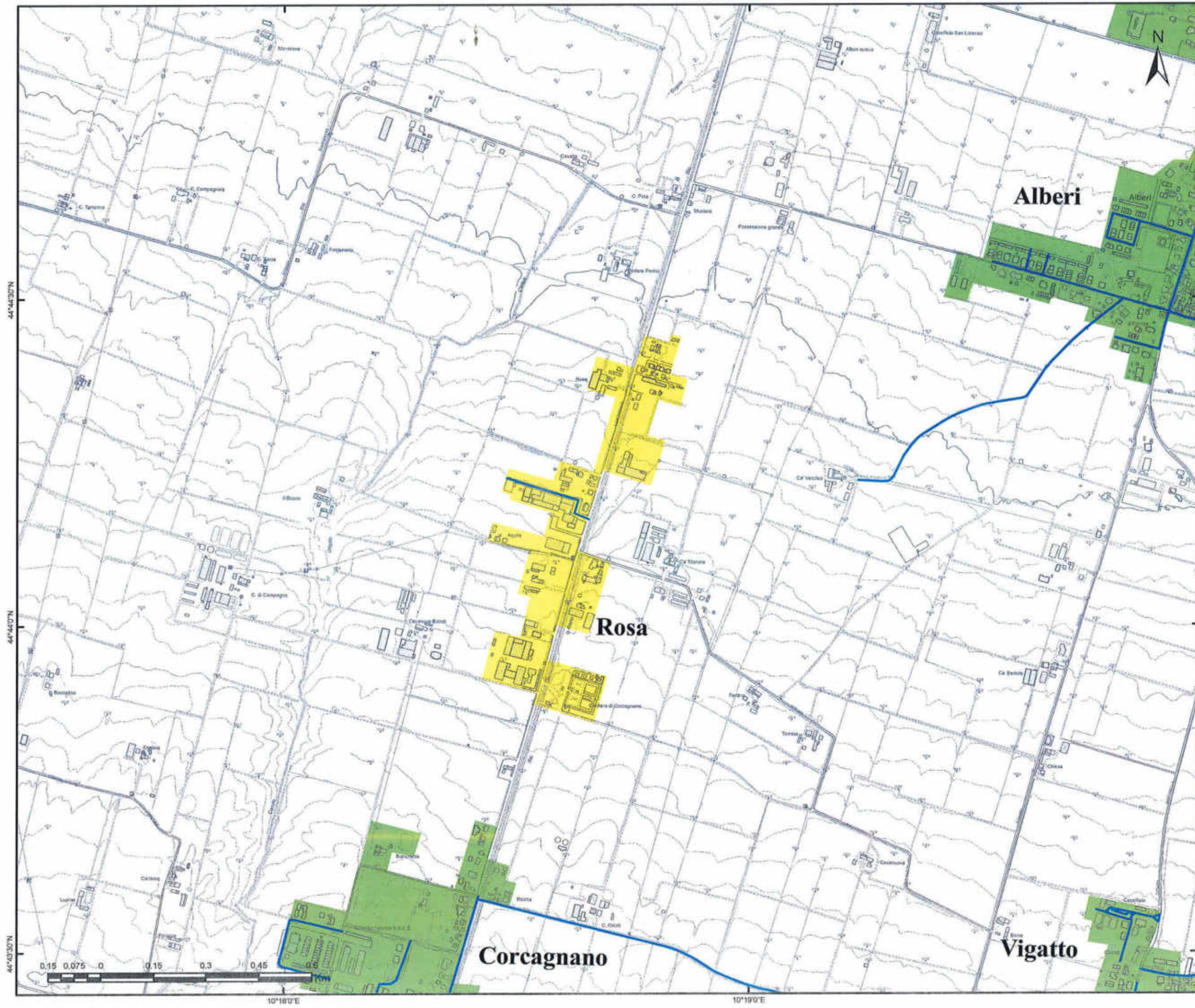

Gara CIG 72029885FC  
Bacino Territoriale  
di Parma

FASCICOLO

ALLEGATI AL  
PIANO  
PROGRAMMA  
ORGANIZZATIVO  
DEL SERVIZIO





**SERVIZIO DI SPAZZAMENTO**

COMUNE DI <b>PARMA</b>	QUARTIERE DI <b>Vigatto</b>
---------------------------	--------------------------------

TAVOLA <b>ELEMENTO CTR N° 199081</b>
---

SCALA <b>1:10000</b>	REVISIONE <b>1.0</b>
-------------------------	-------------------------

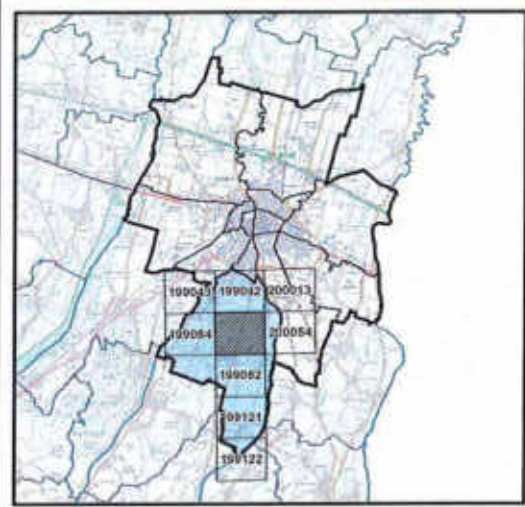
**PLANIMETRIA GENERALE**



**LEGENDA**

- STRADE SPAZZAMENTO
- Classificazione località**
- Centro abitato
- Nucleo abitato
- Località produttiva

iren Ambiente S.p.A.  
L'Amministratore Delegato  
Roberto Paterlini



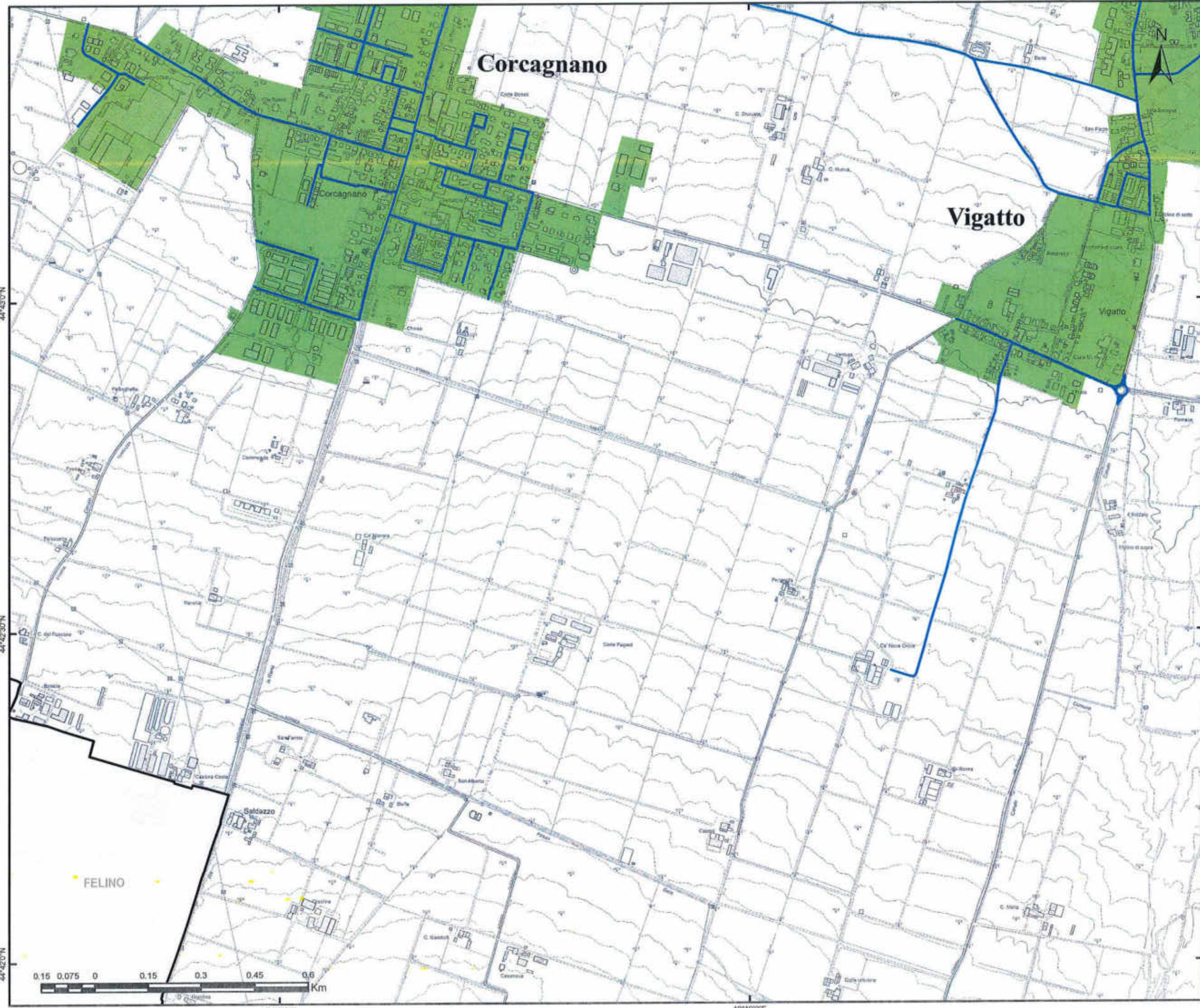

Gara CIG 7202985FC  
Bacino Territoriale  
di Parma

**ALLEGATI AL  
PIANO  
PROGRAMMA  
ORGANIZZATIVO  
DEL SERVIZIO**

FASCICOLO





**SERVIZIO DI SPAZZAMENTO**

COMUNE DI <b>PARMA</b>	QUARTIERE DI <b>Vigatto</b>
---------------------------	--------------------------------

TAVOLA <b>ELEMENTO CTR N° 199082</b>
---

SCALA <b>1:10000</b>	REVISIONE <b>1.0</b>
-------------------------	-------------------------

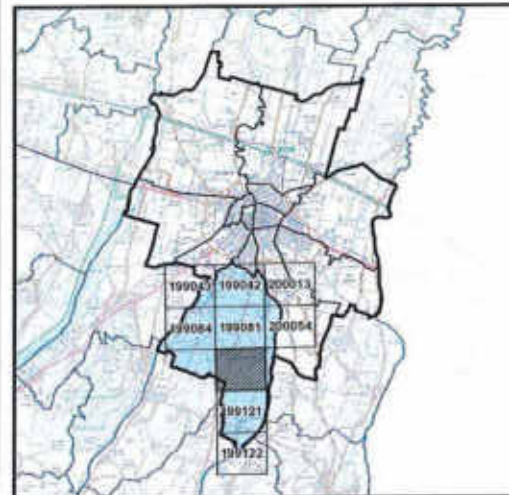
**PLANIMETRIA GENERALE**



**LEGENDA**

- STRADE SPAZZAMENTO
- Classificazione località**
- Centro abitato
- Nucleo abitato
- Località produttiva

Iren Ambiente S.p.A.  
L'Amministratore Delegato  
Roberto Peterlini



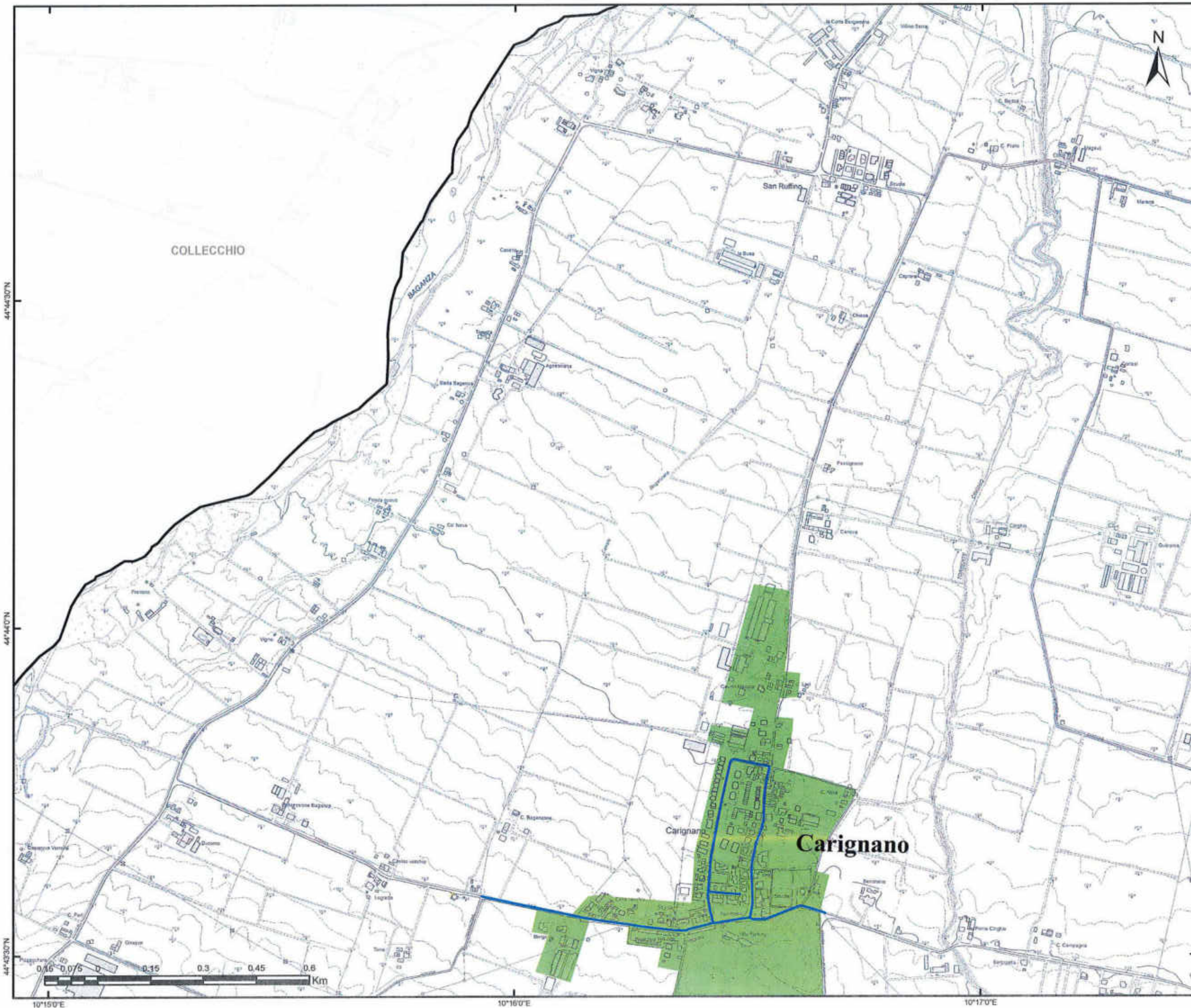

Gara CIG 72029985FC  
Bacino Territoriale  
di Parma

FASCICOLO

ALLEGATI AL  
PIANO  
PROGRAMMA  
ORGANIZZATIVO  
DEL SERVIZIO

**SERVIZIO DI SPAZZAMENTO**

COMUNE DI <b>PARMA</b>	QUARTIERE DI <b>Vigatto</b>
---------------------------	--------------------------------

TAVOLA <b>ELEMENTO CTR N° 199084</b>
---

SCALA <b>1:10000</b>	REVISIONE <b>1.0</b>
-------------------------	-------------------------

**PLANIMETRIA GENERALE**

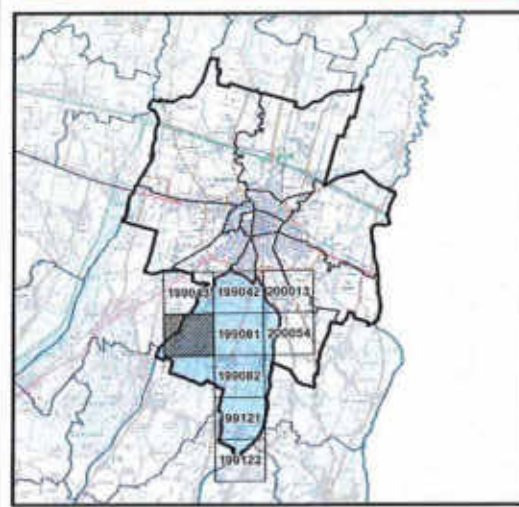

**LEGENDA**

- STRADE SPAZZAMENTO
- Classificazione località**
- Centro abitato
- Nucleo abitato
- Località produttiva

Iren Ambiente S.p.A.  
L'Amministratore Delegato  
Roberto Paterlini



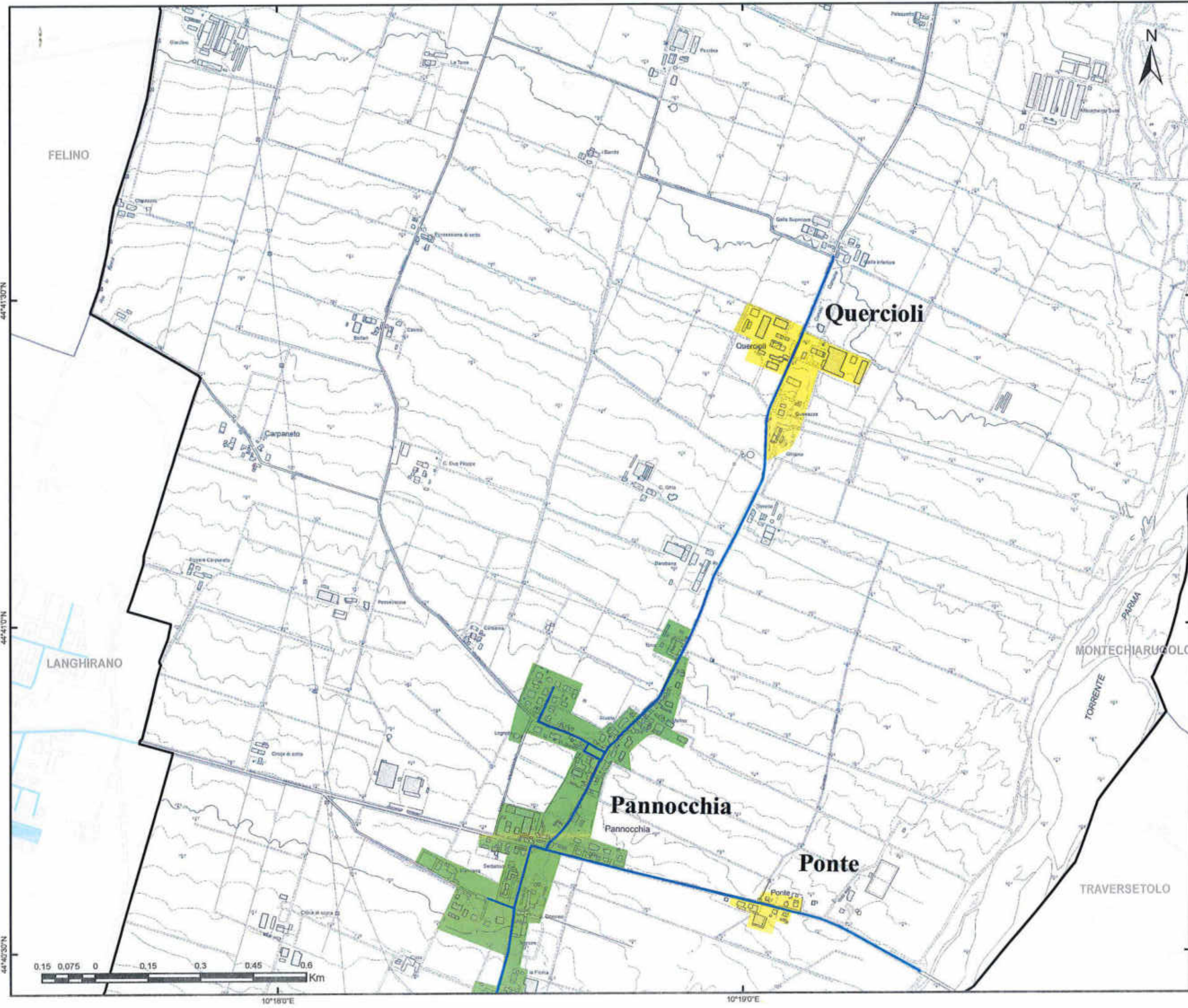

Gara CIG 72029985FC  
Bacino Territoriale  
di Parma

FASCICOLO

ALLEGATI AL  
PIANO  
PROGRAMMA  
ORGANIZZATIVO  
DEL SERVIZIO

**SERVIZIO DI SPAZZAMENTO**

COMUNE DI <b>PARMA</b>	QUARTIERE DI <b>Vigatto</b>
---------------------------	--------------------------------

TAVOLA <b>ELEMENTO CTR N° 199121</b>
---

SCALA <b>1:10000</b>	REVISIONE <b>1.0</b>
-------------------------	-------------------------

**PLANIMETRIA GENERALE**

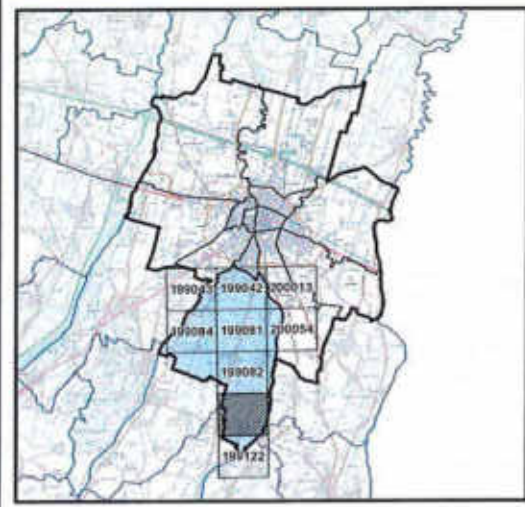

**LEGENDA**

- STRADE SPAZZAMENTO
- Classificazione località**
- Centro abitato
- Nucleo abitato
- Località produttiva

iren Ambiente S.p.A.  
L'Amministratore Delegato  
Roberto Peterlini

44°40'00"N  
44°39'30"N  
44°39'00"N

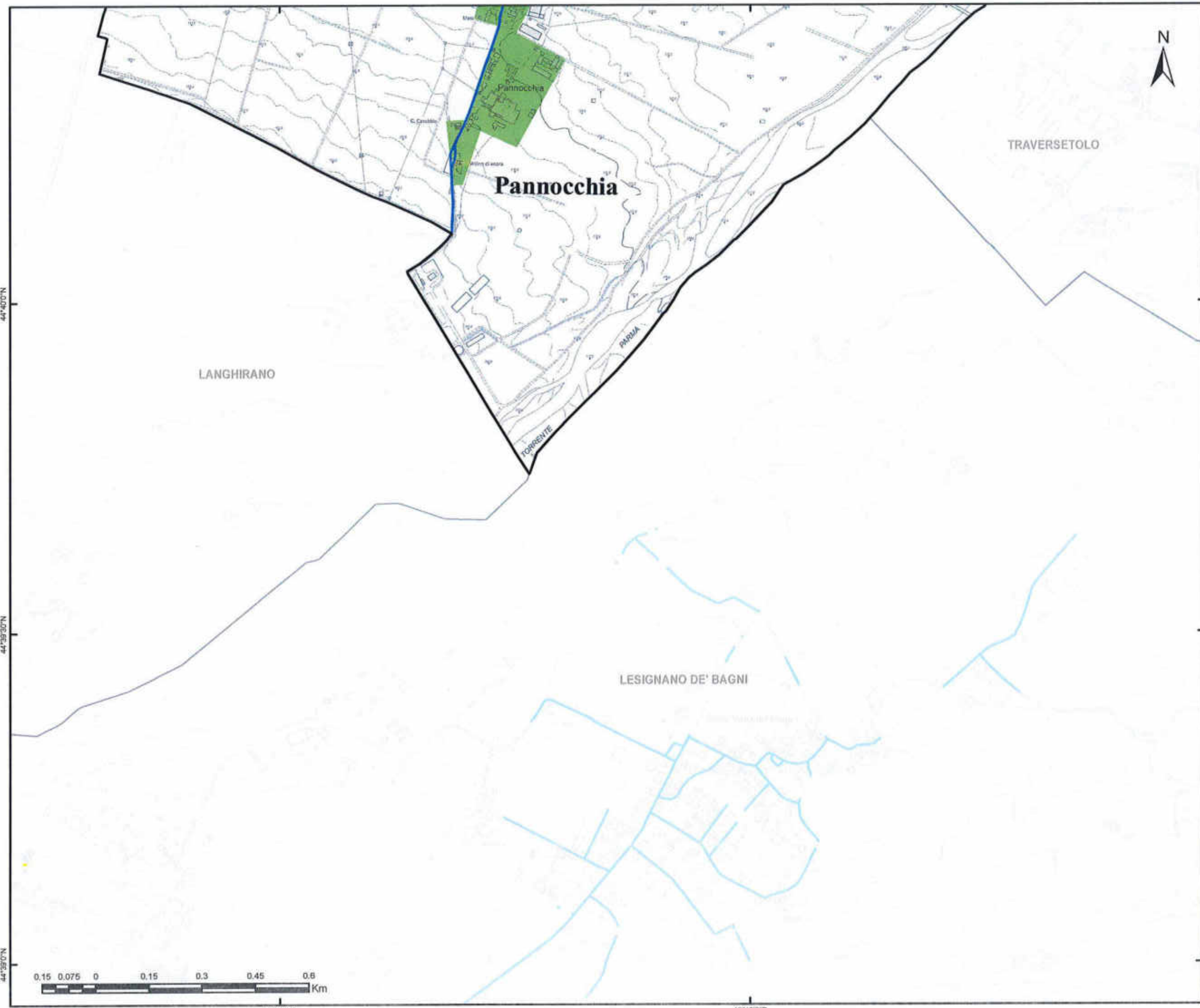

Gara CIG 72029985FC  
Bacino Territoriale  
di Parma

**FASCICOLO**  
ALLEGATI AL  
PIANO  
PROGRAMMA  
ORGANIZZATIVO  
DEL SERVIZIO



**SERVIZIO DI SPAZZAMENTO**

COMUNE DI <b>PARMA</b>	QUARTIERE DI <b>Vigatto</b>
---------------------------	--------------------------------



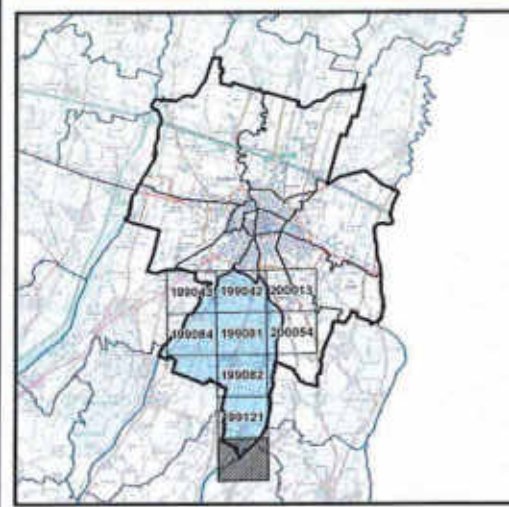

TAVOLA  
**ELEMENTO CTR N° 199122**

SCALA <b>1:10000</b>	REVISIONE <b>1.0</b>
-------------------------	-------------------------

**PLANIMETRIA GENERALE**



**LEGENDA**

-  STRADE SPAZZAMENTO
- Classificazione località**
-  Centro abitato
-  Nucleo abitato
-  Località produttiva

Iren Ambiente S.p.A.  
L'Amministratore Delegato  
Roberto Paterlini



10°18'00"E

10°19'00"E

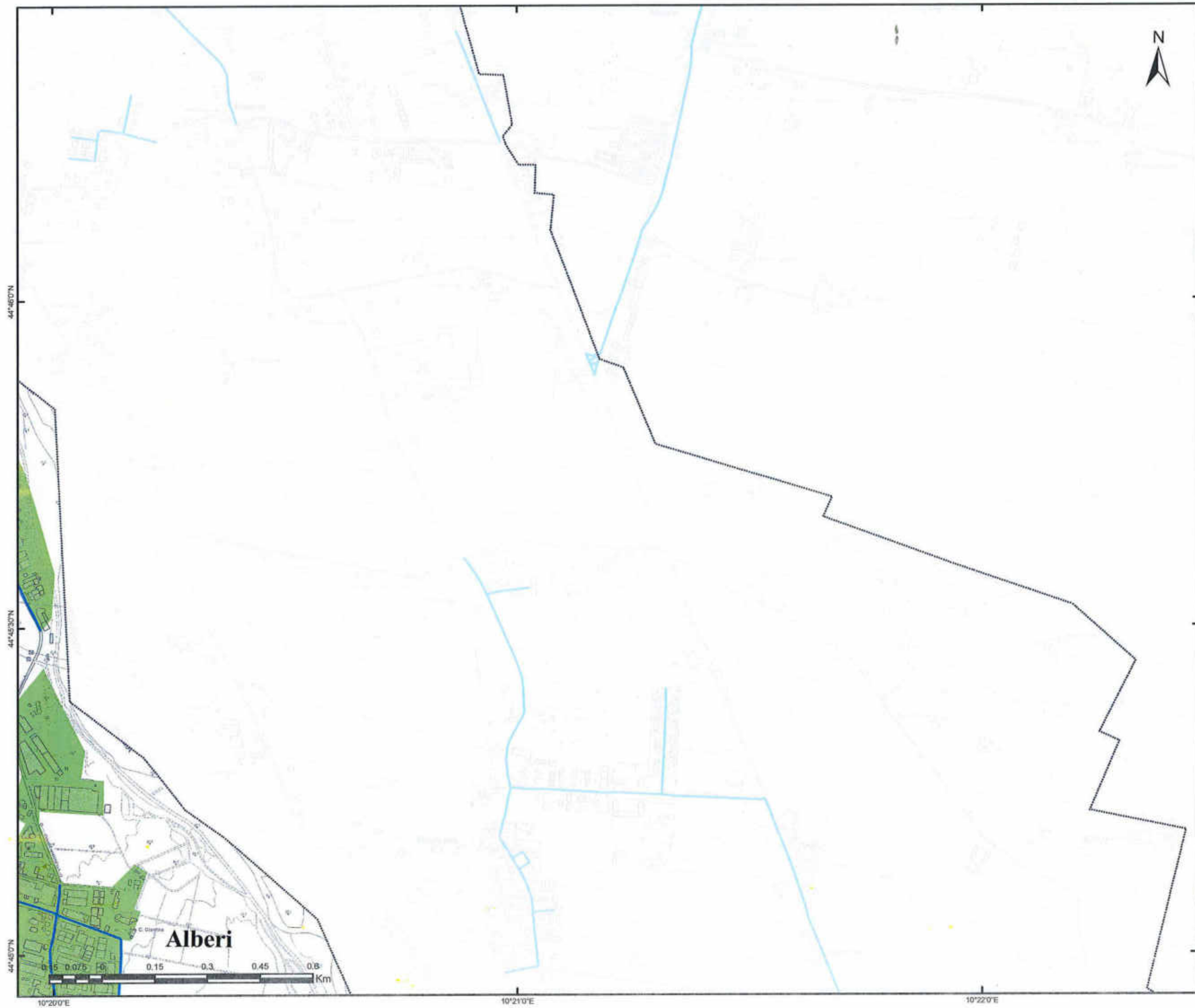

Gara CIG 72029985FC  
Bacino Territoriale  
di Parma

**FASCICOLO**

**ALLEGATI AL  
PIANO  
PROGRAMMA  
ORGANIZZATIVO  
DEL SERVIZIO**





**SERVIZIO DI SPAZZAMENTO**

COMUNE DI <b>PARMA</b>	QUARTIERE DI <b>Vigatto</b>
---------------------------	--------------------------------



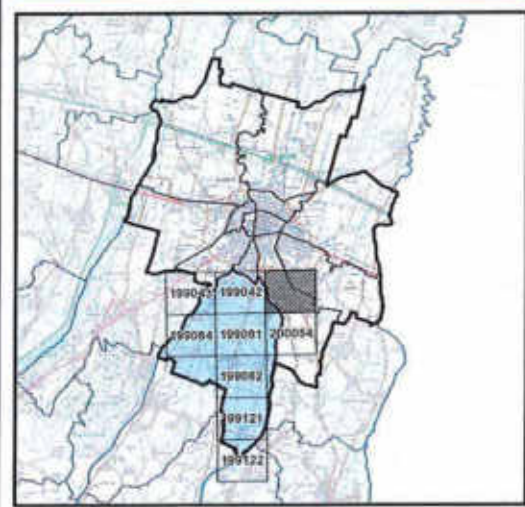

TAVOLA  
**ELEMENTO CTR N° 200013**

SCALA <b>1:10000</b>	REVISIONE <b>1.0</b>
-------------------------	-------------------------

**PLANIMETRIA GENERALE**



**LEGENDA**

-  STRADE SPAZZAMENTO
- Classificazione località**
-  Centro abitato
-  Nucleo abitato
-  Località produttiva

iren Ambiente S.p.A.  
L'Amministratore Delegato  
Roberto Paterlini





Gara CIG 72029985FC  
 Bacino Territoriale  
 di Parma

FASCICOLO

ALLEGATI AL  
 PIANO  
 PROGRAMMA  
 ORGANIZZATIVO  
 DEL SERVIZIO

**SERVIZIO DI SPAZZAMENTO**

COMUNE DI <b>PARMA</b>	QUARTIERE DI <b>Vigatto</b>
---------------------------	--------------------------------

TAVOLA  
**ELEMENTO CTR N° 200054**

SCALA <b>1:10000</b>	REVISIONE <b>1.0</b>
-------------------------	-------------------------

**PLANIMETRIA GENERALE**

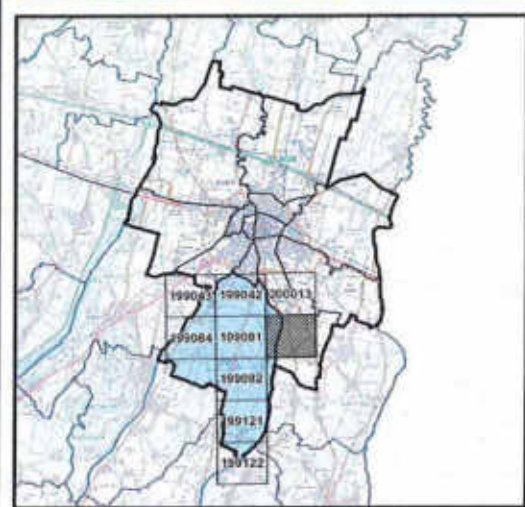

**LEGENDA**

- STRADE SPAZZAMENTO
- Classificazione località**
- Centro abitato
- Nucleo abitato
- Località produttiva

Iren Ambiente S.p.A.  
 CA Administrator Delegato  
 Roberto Paterlini

GARA CIG:  
72029985FC

Bacino Territoriale  
di Parma

FASCICOLO

**ALLEGATI AL  
PIANO  
PROGRAMMA  
ORGANIZZATIVO  
DEL SERVIZIO**



**ALLEGATI CARTOGRAFICI F1.2  
ATLANTE CARTOGRAFICO**

**PARTE B**

**ALLEGATI CARTOGRAFICI  
SPAZZAMENTO**

**SEZIONE B.2**

**SPAZZAMENTO COMUNE DI  
PARMA**

**SEZIONE B.2.2**

**DETTAGLIO PERCORSI SERVIZIO  
MANUALE**

Iren Ambiente S.p.A.  
L'Amministratore Delegato  
Roberto Paterlini

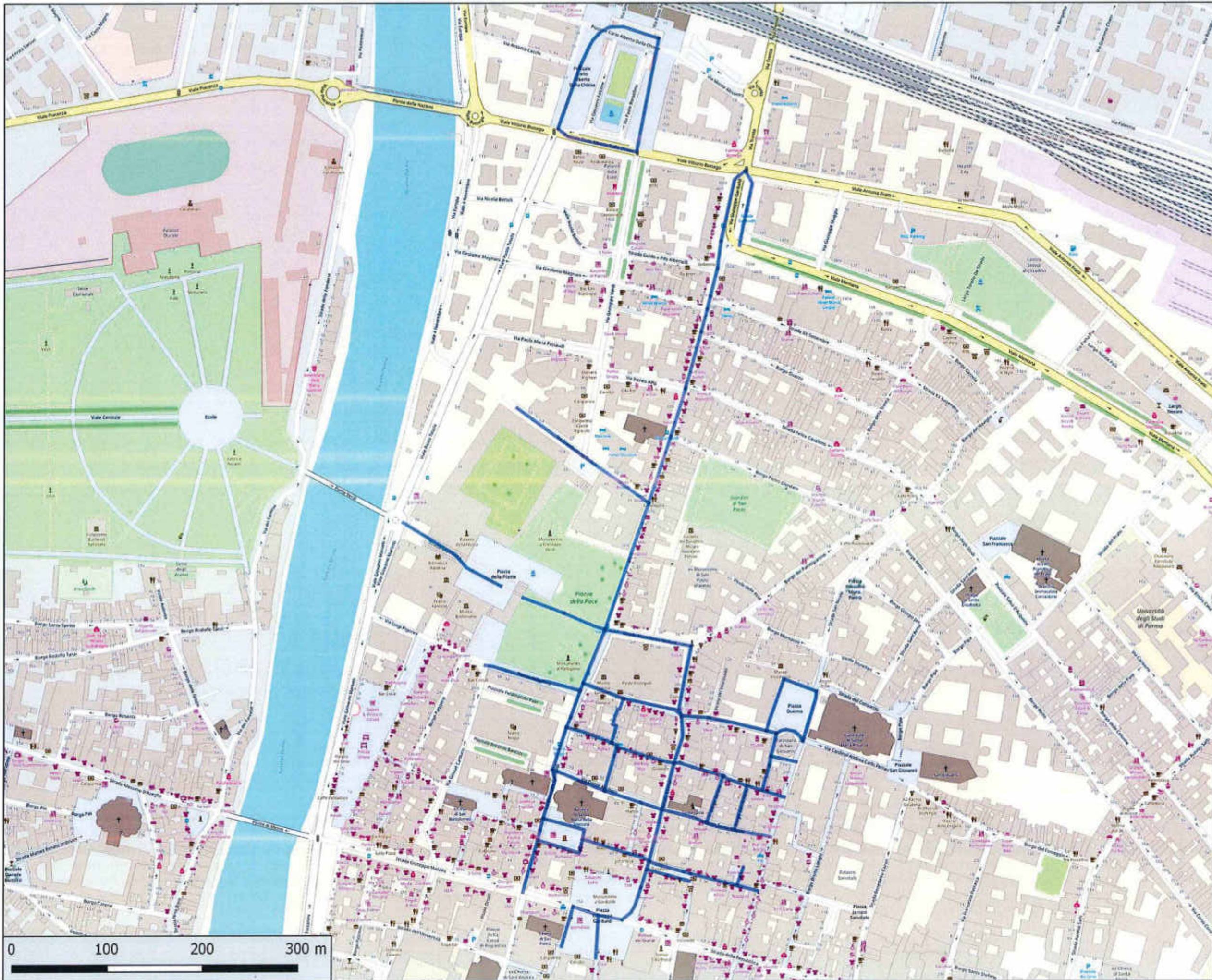

Gura 030 720299893C  
 Bacino Territoriale  
 di Parma

ALLEGATI AL  
 PIANO  
 PROGRAMMA  
 ORGANIZZATIVO  
 DEL SERVIZIO

**COMUNE DI  
 PARMA**

**PERCORSO  
 SPPAASMA  
 SPAZZAMENTO  
 PARMA-ZONA  
 ASPIRIK  
 MATTINO**

**INTERVENTI  
 305  
 interventi/anno**

**BASE CARTOGRAFICA:  
 © OpenStreetMap  
 contributors**

**PROIEZIONE:  
 WGS 84 / Pseudo  
 Mercator  
 (EPSG 3857)**



Iren Ambiente S.p.A.  
 L'Amministratore Delegato  
 Roberto Paterlini

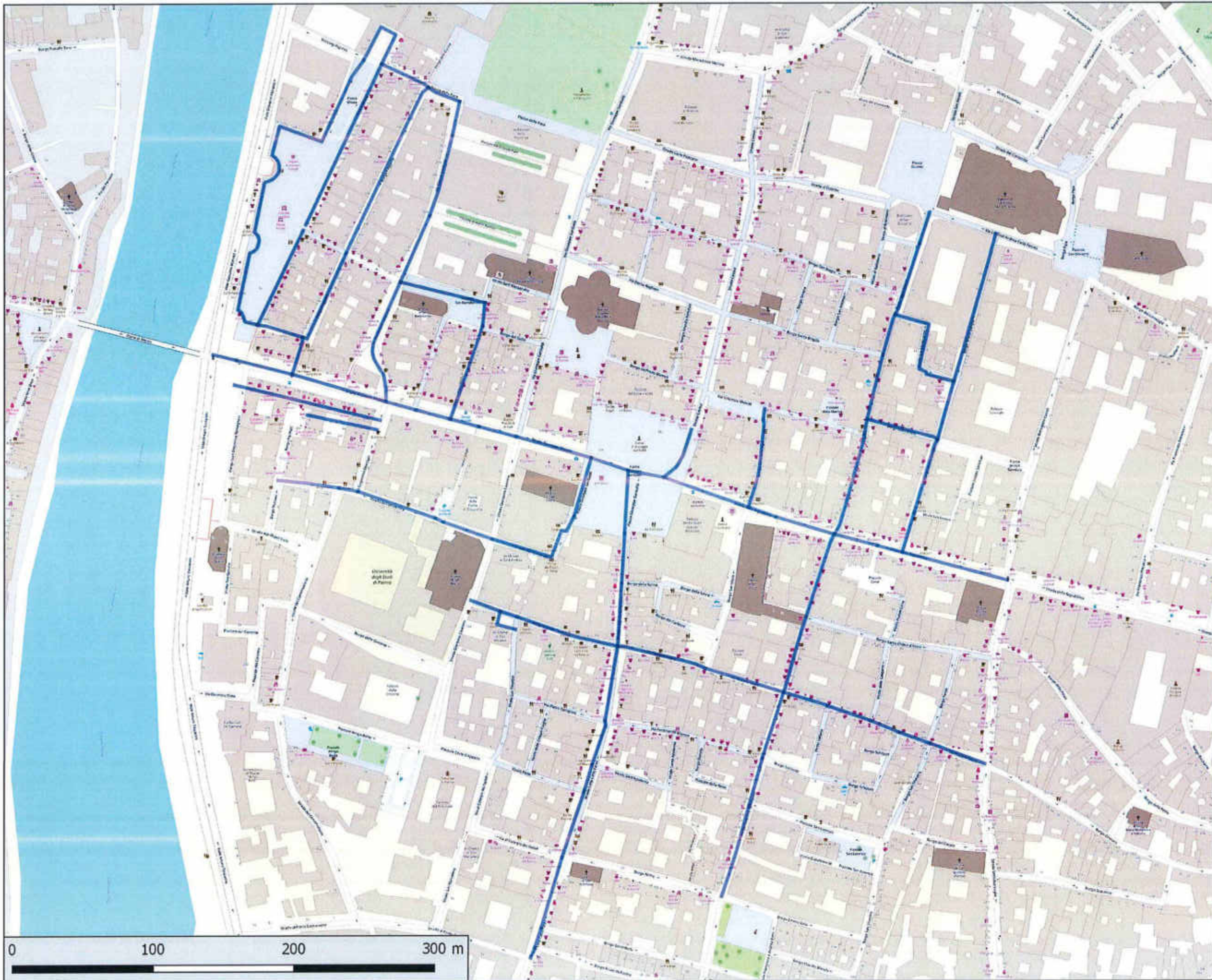

Gara CIG 730249831C  
Bacino Territoriale  
di Parma

ALLEGATI AL  
PIANO  
PROGRAMMA  
ORGANIZZATIVO  
DEL SERVIZIO



**COMUNE DI  
PARMA**

**PERCORSO  
SPPAASPO  
SPAZZAMENTO  
PARMA-ZONA  
ASPIRIK  
POMERIGGIO**

**INTERVENTI  
305  
interventi/anno**

**BASE CARTOGRAFICA:  
© OpenStreetMap  
contributors**

**PROIEZIONE:  
WGS 84 / Pseudo  
Mercator  
(EPSG 3857)**



Iren Ambiente S.p.A.  
L'Amministratore Delegato  
Roberto Paterlini





Gen 02/2024/985PC  
Bacino Territoriale  
di Parma



ALLEGATI AL  
PIANO  
PROGRAMMA  
ORGANIZZATIVO  
DEL SERVIZIO

iren

COMUNE DI  
PARMA

PERCORSO  
SPPASLGM  
SPAZZAMENTO  
PARMA-ZONA  
S.LEONARDO  
GIOVEDÌ-  
MATTINA  
05:00-11:00

INTERVENTI  
52 interventi/anno

BASE CARTOGRAFICA:  
© OpenStreetMap  
contributors

PROIEZIONE:  
WGS 84 / Pseudo  
Mercator  
(EPSG 3857)

iren  
ambiente

Iren Ambiente S.p.A.  
L'Amministratore Delegato  
Roberto Paterlini



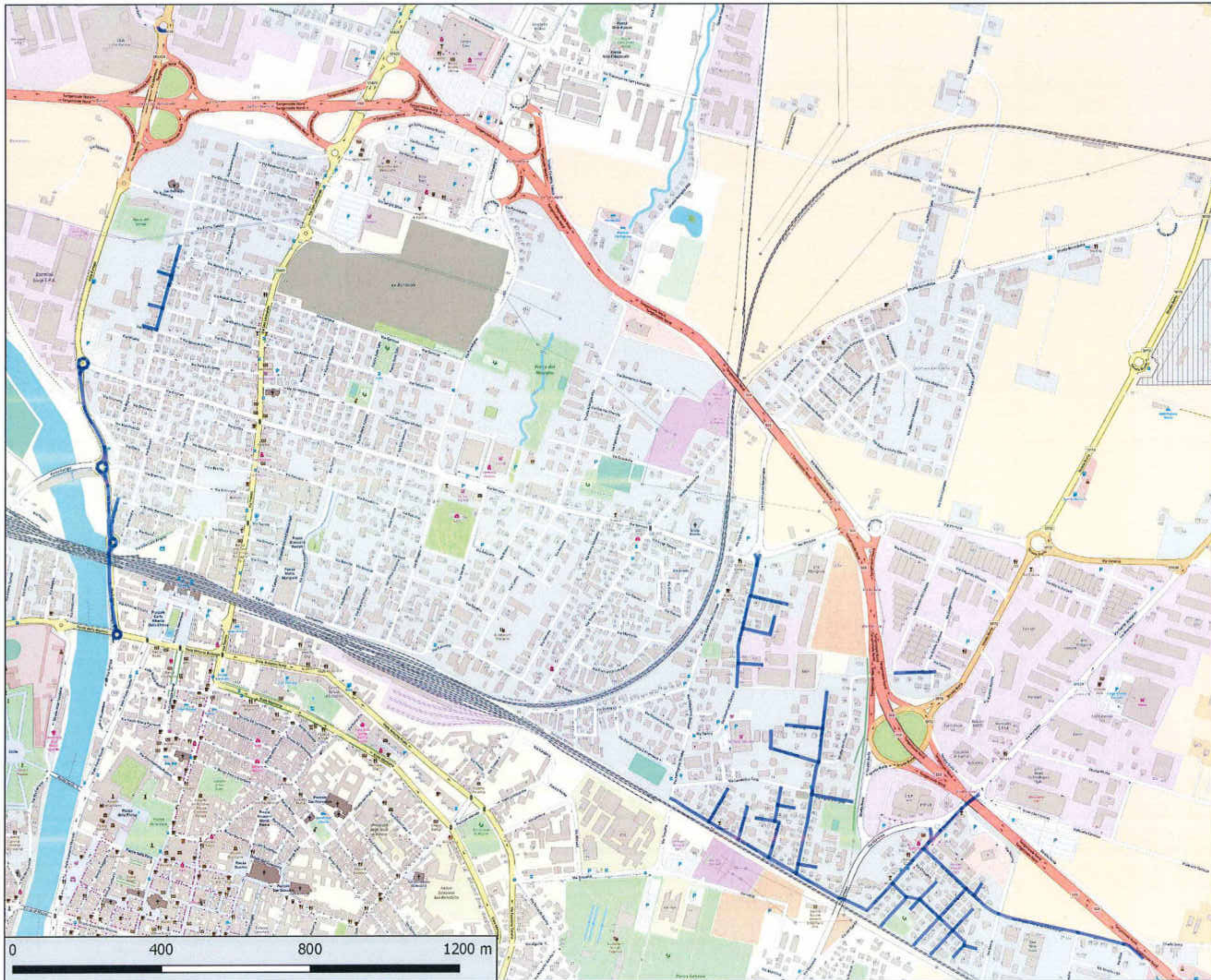

Gera CIG 720299887C  
Bacino Territoriale  
di Parma



ALLEGATI AL  
PIANO  
PROGRAMMA  
ORGANIZZATIVO  
DEL SERVIZIO

iren

COMUNE DI  
PARMA

PERCORSO  
SPPASLGP  
SPAZZAMENTO  
PARMA-ZONA  
S.LEONARDO  
GIOVEDÌ-  
POMERIGGIO  
12:30-18:30

INTERVENTI  
52 interventi/anno

BASE CARTOGRAFICA:  
© OpenStreetMap  
contributors

PROIEZIONE:  
WGS 84 / Pseudo  
Mercator  
(EPSG 3857)

**iren**  
ambiente

Iren Ambiente s.p.a.  
L'Amministratore Delegato  
Roberto Paterini

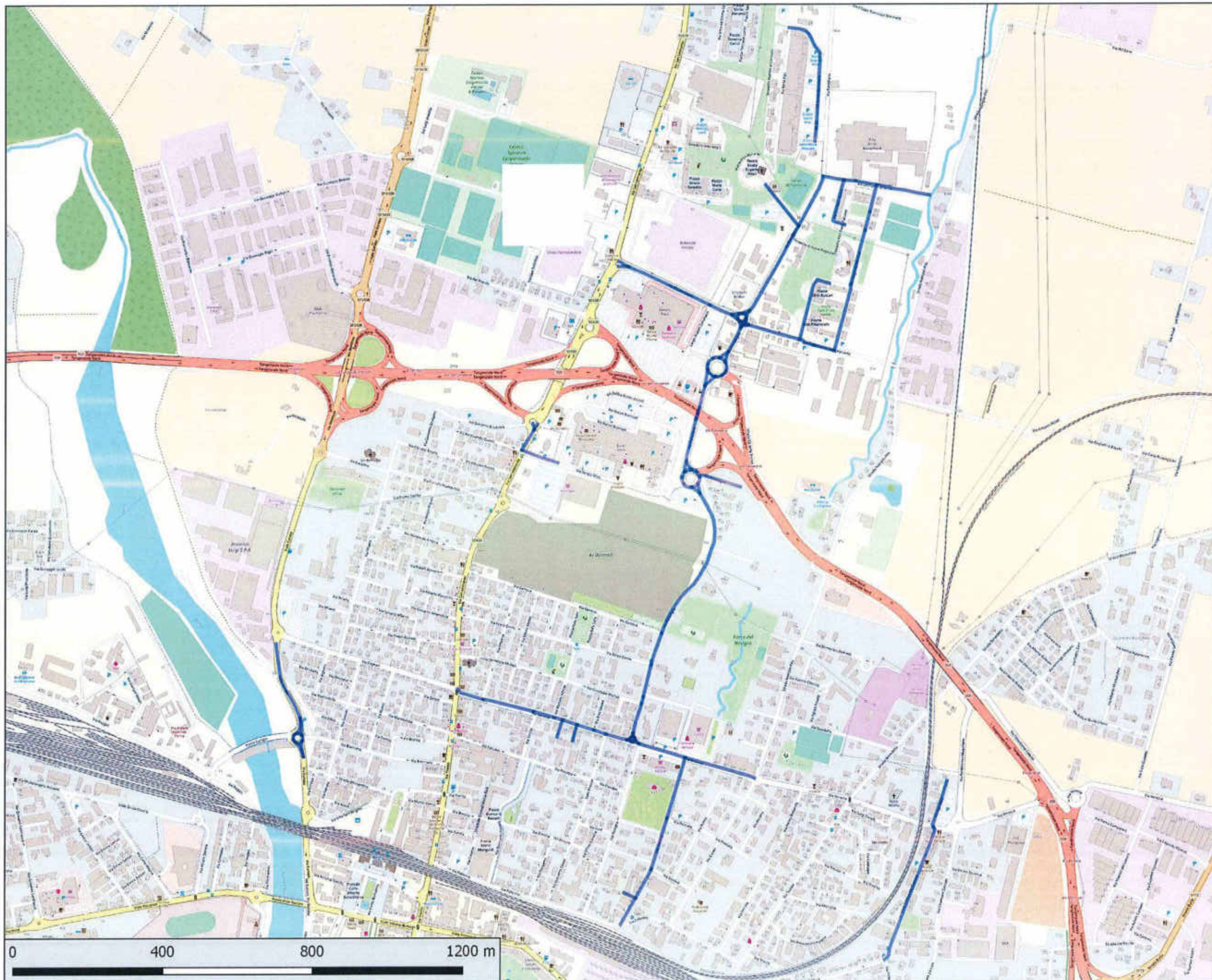

Gen CIG 72029987C  
Bacino Territoriale  
di Parma

ALLEGATI AL  
PIANO  
PROGRAMMA  
ORGANIZZATIVO  
DEL SERVIZIO



iren

COMUNE DI  
PARMA

PERCORSO  
SPPASLLP  
SPAZZAMENTO  
PARMA-ZONA  
S.LEONARDO  
LUNEDI-  
POMERIGGIO  
12:30-18:30

INTERVENTI  
52 interventi/anno

BASE CARTOGRAFICA:  
© OpenStreetMap  
contributors

PROIEZIONE:  
WGS 84 / Pseudo  
Mercator  
(EPSG 3857)

  
**iren**  
ambiente

Iren Ambiente S.p.A.  
L'Amministratore Delegato  
Roberto Paterlini

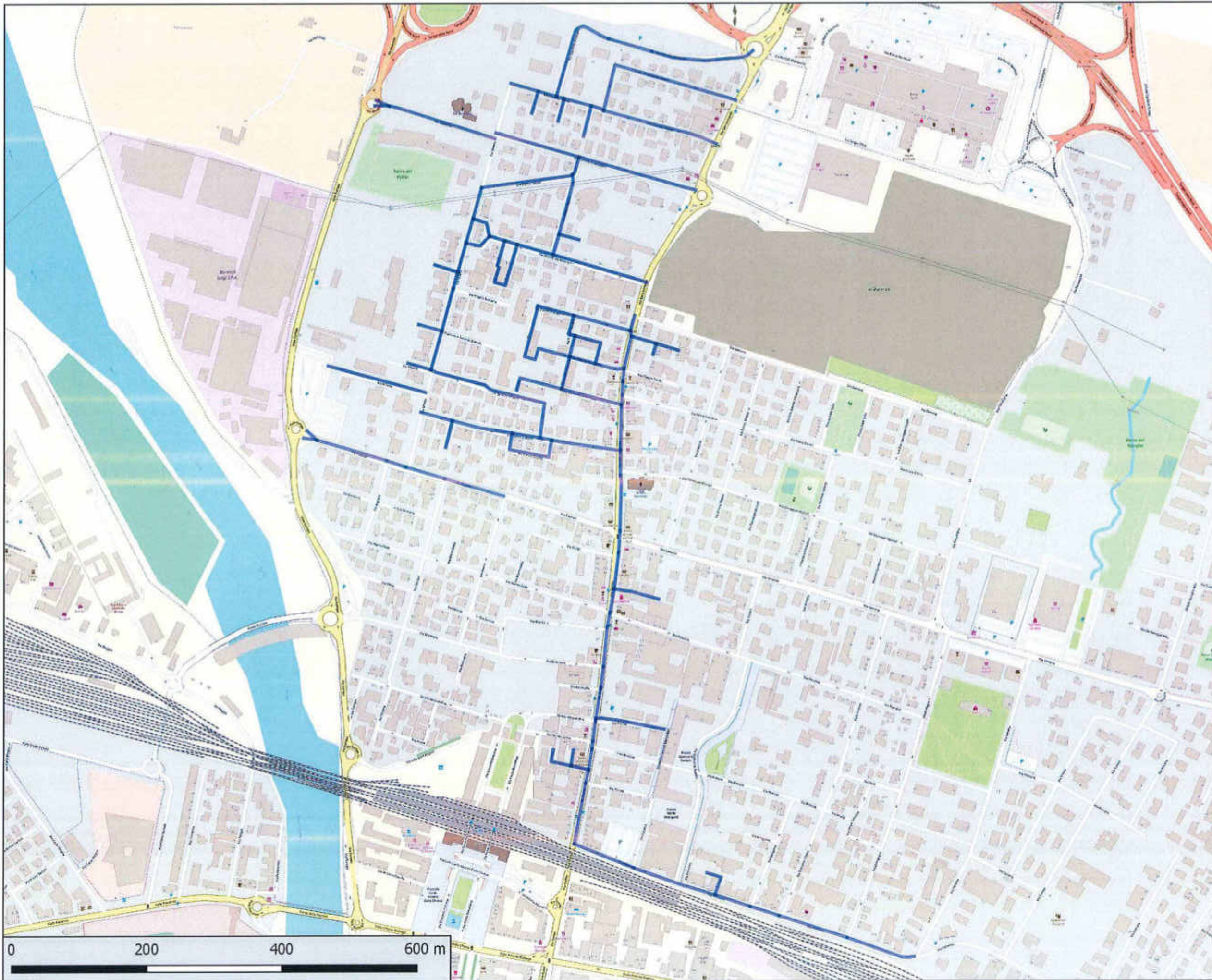

Gen. CIG 73029949C  
 Bacino Territoriale  
 di Parma

ALLEGATI AL  
 PIANO  
 PROGRAMMA  
 ORGANIZZATIVO  
 DEL SERVIZIO



iren

COMUNE DI  
 PARMA

PERCORSO  
 SPPASLM1  
 SPAZZAMENTO  
 PARMA-ZONA  
 S.LEONARDO  
 MERCOLEDÌ-  
 MATTINA  
 05:00-11:00

INTERVENTI  
 52 interventi/anno

BASE CARTOGRAFICA:  
 © OpenStreetMap  
 contributors

PROIEZIONE:  
 WGS 84 / Pseudo  
 Mercator  
 (EPSG 3857)

**iren**  
 ambiente

Iren Ambiente S.p.A.  
 L'Amministratore Delegato  
 Roberto Paterlini

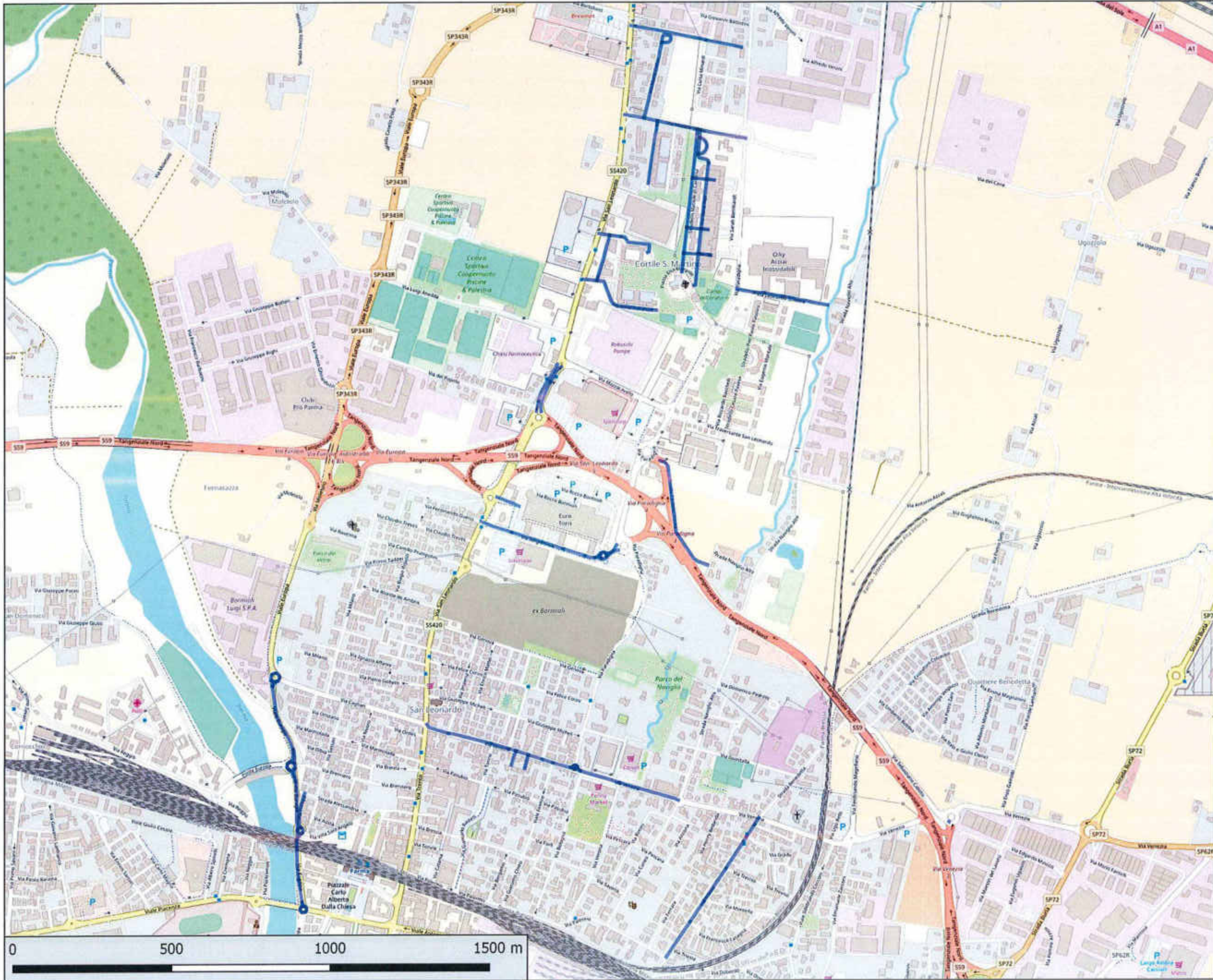

Via CIG 72628989C  
 Bacino Territoriale  
 di Parma

**ALLEGATI AL  
 PIANO  
 PROGRAMMA  
 ORGANIZZATIVO  
 DEL SERVIZIO**

**COMUNE DI  
 PARMA**

**PERCORSO  
 SPASLM4  
 SPAZZAMENTO  
 PARMA-ZONA  
 S.LEONARDO  
 MERCOLEDÌ-  
 POMERIGGIO  
 12:30-18:30**

**INTERVENTI  
 52 interventi/anno**

**BASE CARTOGRAFICA:  
 © OpenStreetMap  
 contributors**

**PROIEZIONE:  
 WGS 84 / Pseudo  
 Mercator  
 (EPSG 3857)**



Iren Ambiente S.p.A.  
 L'Amministratore Delegato  
 Roberto Paterlini

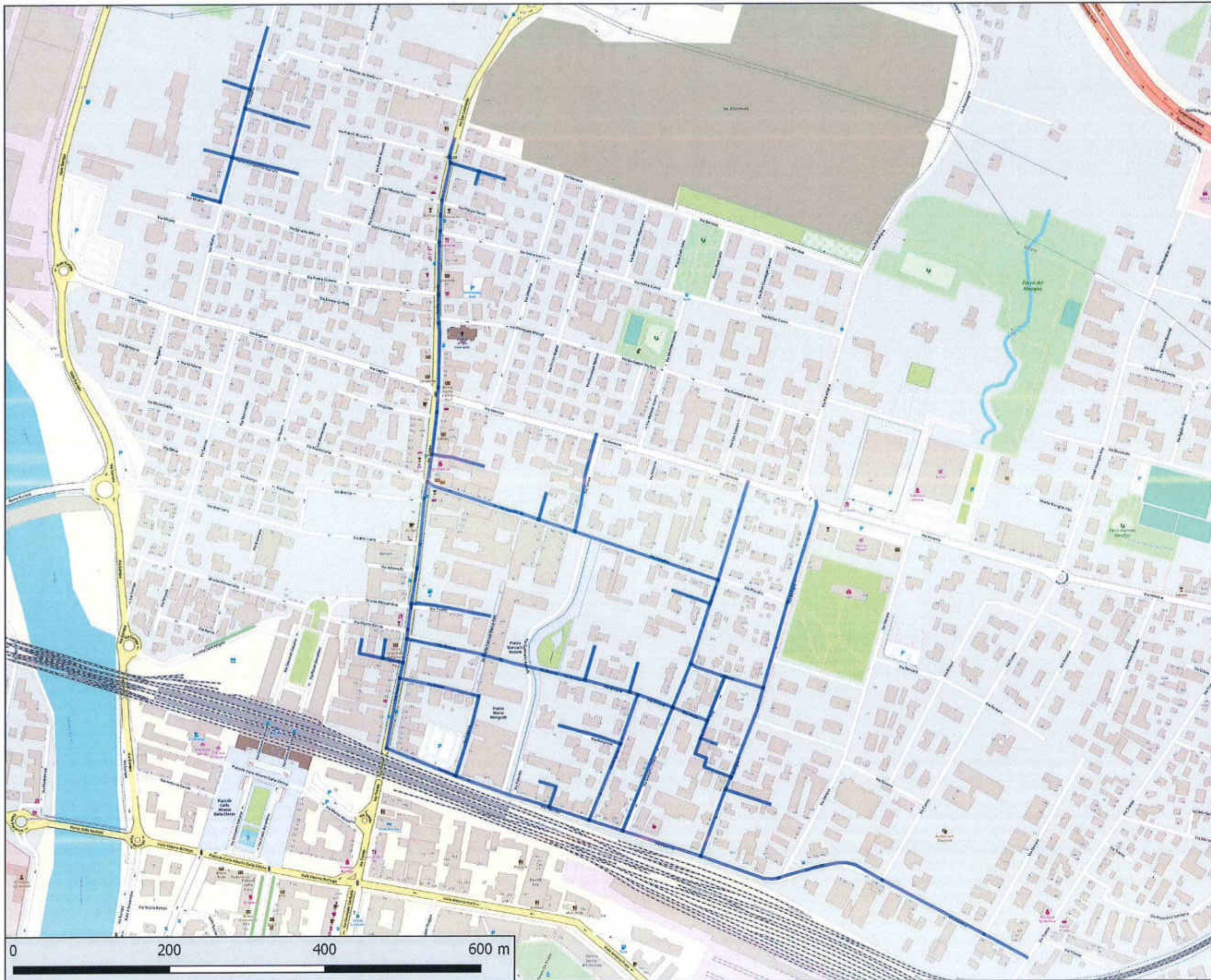

Geo OG 73029883C  
Bacino Territoriale  
di Parma

ALLEGATI AL  
PIANO  
PROGRAMMA  
ORGANIZZATIVO  
DEL SERVIZIO



iren

COMUNE DI  
PARMA

PERCORSO  
SPPASLML  
SPAZZAMENTO  
PARMA-ZONA  
S.LEONARDO  
LUNEDI-MATTINA  
05:00-11:00

INTERVENTI  
52 interventi/anno

BASE CARTOGRAFICA:  
© OpenStreetMap  
contributors

PROIEZIONE:  
WGS 84 / Pseudo  
Mercator  
(EPSG 3857)

  
**iren**  
ambiente

Iren Ambiente S.p.A.  
L'Amministratore Delegato  
Roberto Paterlini

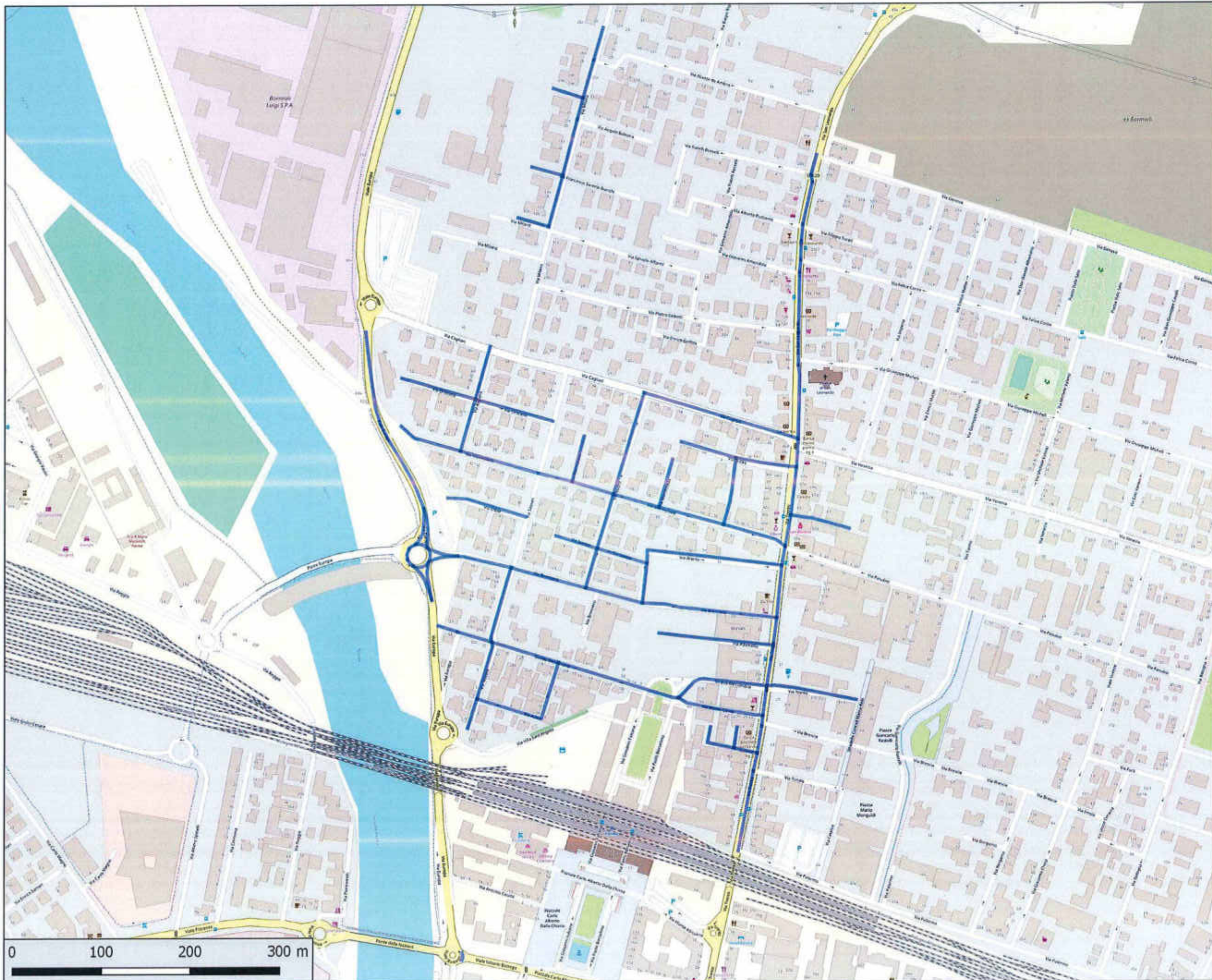

Geo OG7029983C  
Bacino Territoriale  
di Parma

ALLEGATI AL  
PIANO  
PROGRAMMA  
ORGANIZZATIVO  
DEL SERVIZIO



iren

COMUNE DI  
PARMA

PERCORSO  
SPPASLMM  
SPAZZAMENTO  
PARMA-ZONA  
S.LEONARDO  
MARTEDI-  
MATTINA  
05:00-11:00

INTERVENTI  
52 interventi/anno

BASE CARTOGRAFICA:  
© OpenStreetMap  
contributors

PROIEZIONE:  
WGS 84 / Pseudo  
Mercator  
(EPSG 3857)

  
iren  
ambiente

iren Ambiente S.p.A.  
L'Amministratore Delegato  
Roberto Paterlini

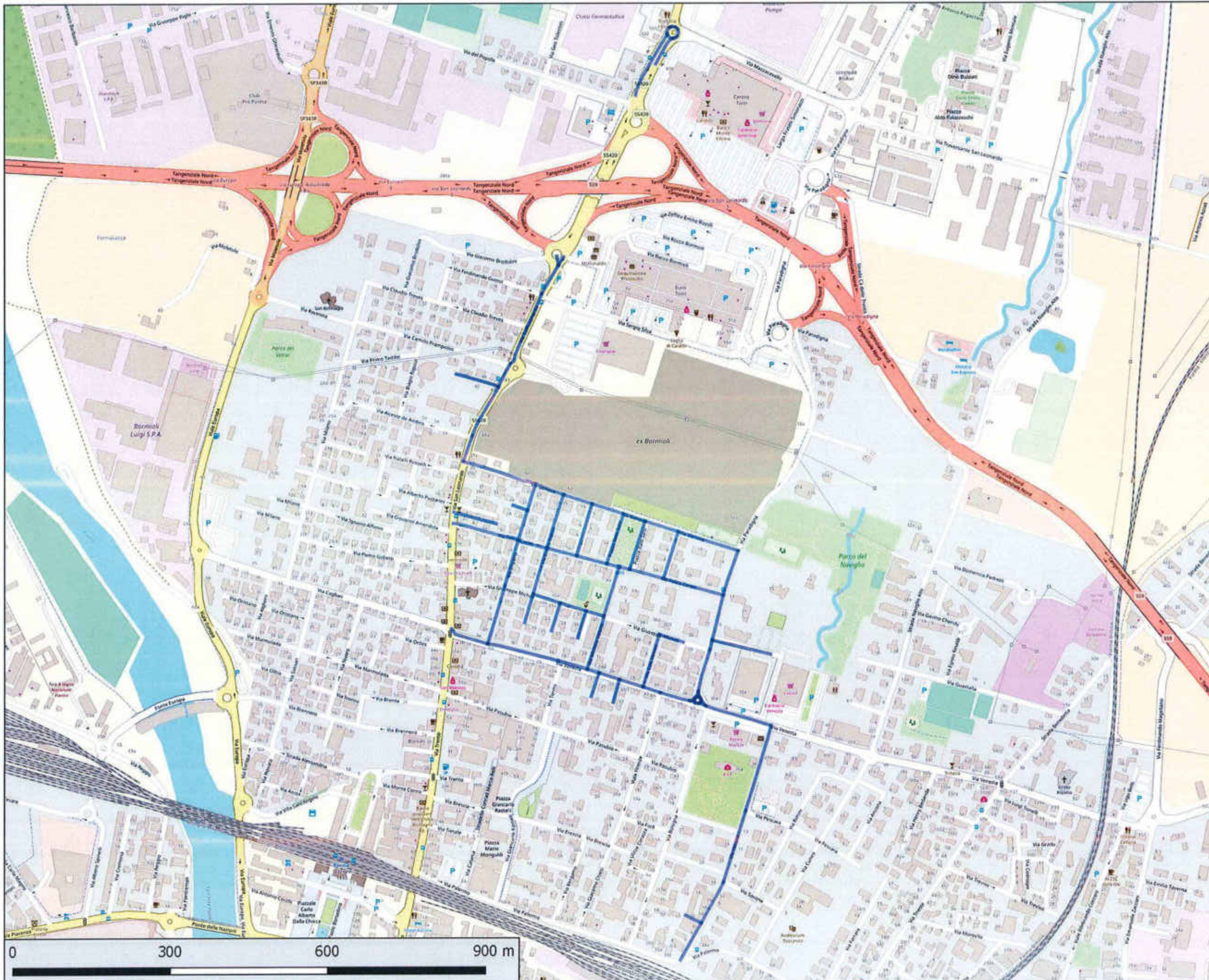

Data CIG 72029959C  
 Bacino Territoriale  
 di Parma



ALLEGATI AL  
 PIANO  
 PROGRAMMA  
 ORGANIZZATIVO  
 DEL SERVIZIO



COMUNE DI  
 PARMA

PERCORSO  
 SPPASLMP  
 SPAZZAMENTO  
 PARMA-ZONA  
 S.LEONARDO  
 MARTEDI-  
 POMERIGGIO  
 12:30-18:30

INTERVENTI  
 52 interventi/anno

BASE CARTOGRAFICA:  
 © OpenStreetMap  
 contributors

PROIEZIONE:  
 WGS 84 / Pseudo  
 Mercator  
 (EPSG 3857)



Iren Ambiente S.p.A.  
 L'Amministratore Delegato  
 Roberto Paterlini

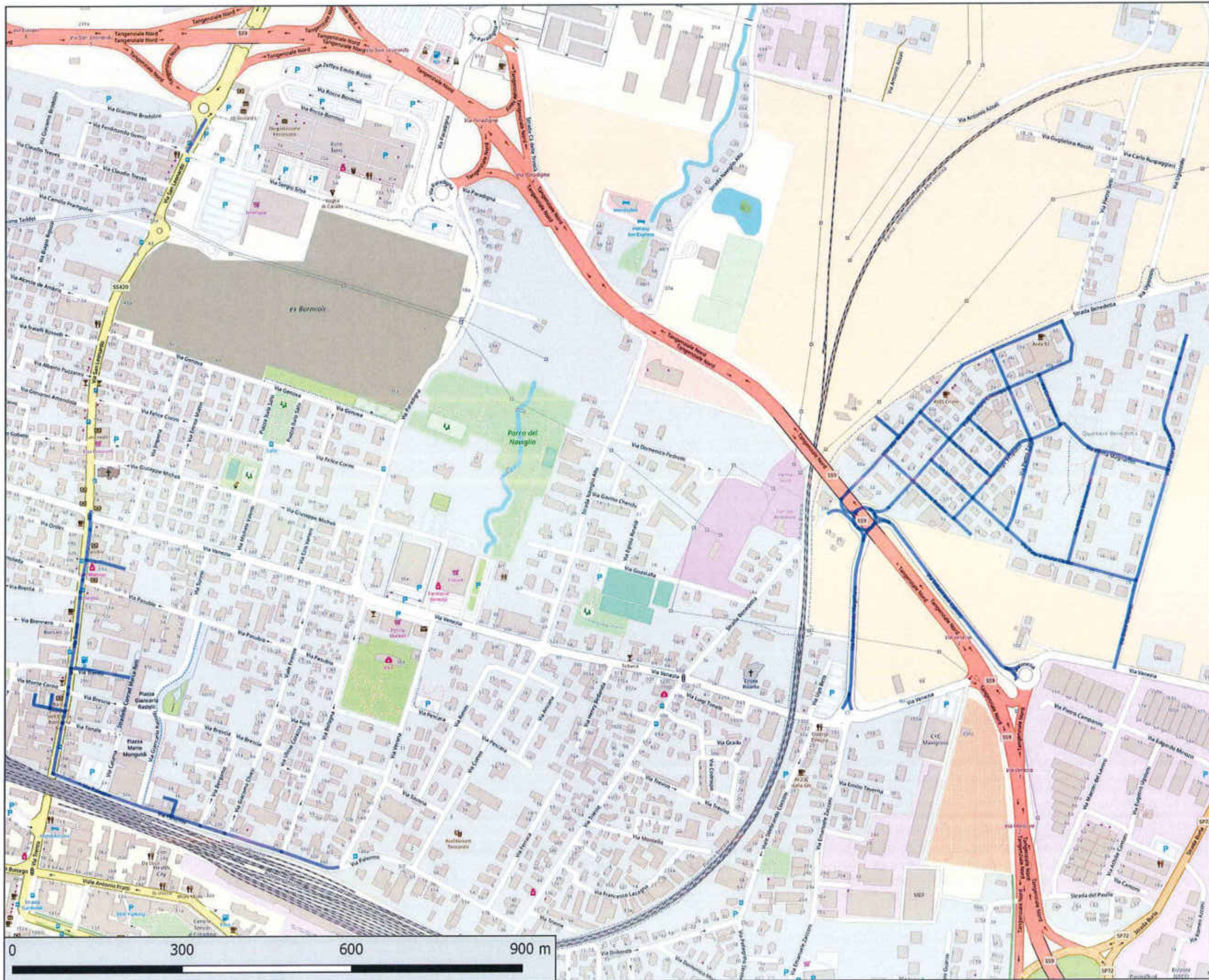

Gara 03/73029879C  
 Bacino Territoriale  
 di Parma

**ALLEGATI AL  
 PIANO  
 PROGRAMMA  
 ORGANIZZATIVO  
 DEL SERVIZIO**

**iren**

**COMUNE DI  
 PARMA**

**PERCORSO  
 SPPASLSM  
 SPAZZAMENTO  
 PARMA-ZONA  
 S.LEONARDO  
 SABATO-  
 MATTINA  
 05:00-11:00**

**INTERVENTI  
 52 interventi/anno**

**BASE CARTOGRAFICA:  
 © OpenStreetMap  
 contributors**

**PROIEZIONE:  
 WGS 84 / Pseudo  
 Mercator  
 (EPSG 3857)**

**iren  
 ambiente**

Iren Ambiente S.p.A.  
 L'Amministratore Delegato  
 Roberto Paterlini





Gen 03 2020/05/10  
Bacino Territoriale  
di Parma



ALLEGATI AL  
PIANO  
PROGRAMMA  
ORGANIZZATIVO  
DEL SERVIZIO

iren

COMUNE DI  
PARMA

PERCORSO  
SPPASLVM  
SPAZZAMENTO  
PARMA-ZONA  
S.LEONARDO  
VENERDI-  
MATTINA  
05:00-11:00

INTERVENTI  
52 interventi/anno

BASE CARTOGRAFICA:  
© OpenStreetMap  
contributors

PROIEZIONE:  
WGS 84 / Pseudo  
Mercator  
(EPSG 3857)

**iren**  
ambiente

Iren Ambiente S.p.A.  
L'Amministratore Delegato  
Roberto Paterlini

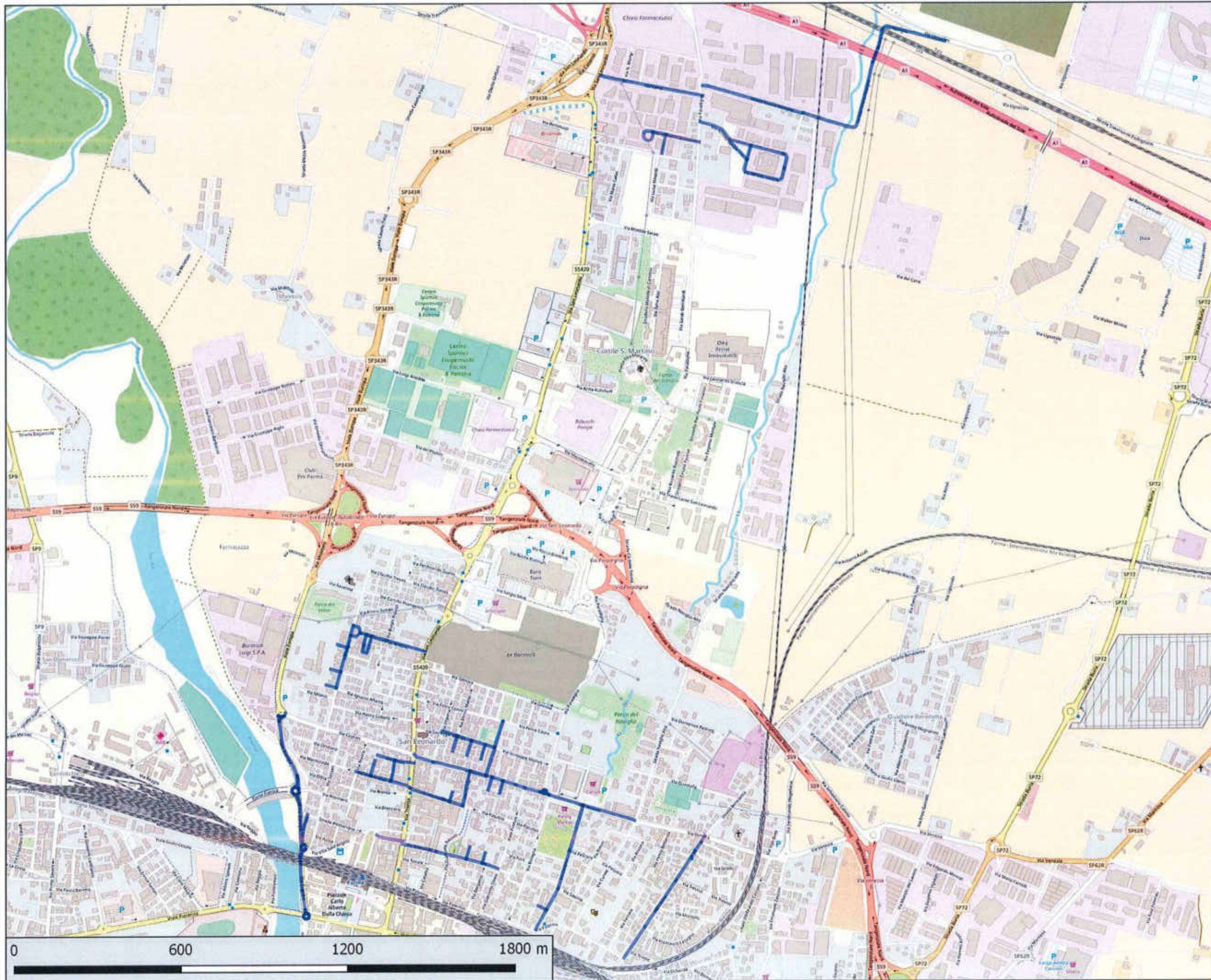

Gare CIO 72020987FC  
Bacino Territoriale  
di Parma



ALLEGATI AL  
PIANO  
PROGRAMMA  
ORGANIZZATIVO  
DEL SERVIZIO

iren

COMUNE DI  
PARMA

PERCORSO  
SPPASLVP  
SPAZZAMENTO  
PARMA-ZONA  
S.LEONARDO  
VENERDI-  
POMERIGGIO  
12:30-18:30

INTERVENTI  
52 interventi/anno

BASE CARTOGRAFICA:  
© OpenStreetMap  
contributors

PROIEZIONE:  
WGS 84 / Pseudo  
Mercator  
(EPSG 3857)

  
**iren**  
ambiente

Iren Ambiente S.p.A.  
L'Amministratore Delegato  
Roberto Paterlini

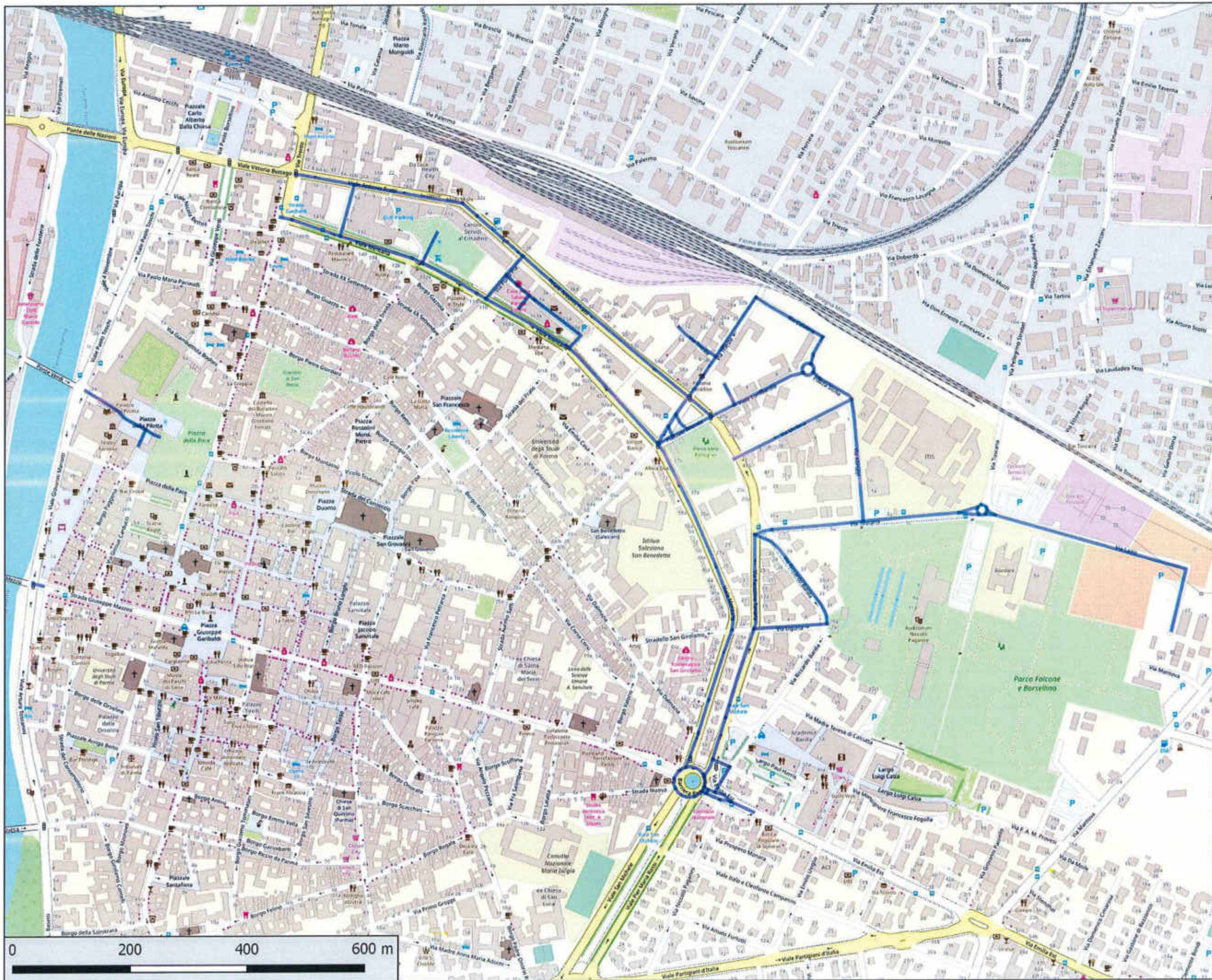

Geo 0373029857C  
Bacino Territoriale  
di Parma

**ALLEGATI AL  
PIANO  
PROGRAMMA  
ORGANIZZATIVO  
DEL SERVIZIO**

**COMUNE DI  
PARMA**

**PERCORSO  
SPPAZCDD  
SPAZZAMENTO  
PARMA-ZONA  
DUC-DUS-  
MATTINO  
06:00-12:00**

**INTERVENTI  
305  
interventi/anno**

**BASE CARTOGRAFICA:  
© OpenStreetMap  
contributors**

**PROIEZIONE:  
WGS 84 / Pseudo  
Mercator  
(EPSG 3857)**

**iren  
ambiente**

iren Ambiente S.p.A.  
L'Amministratore Delegato  
Roberto Patertini

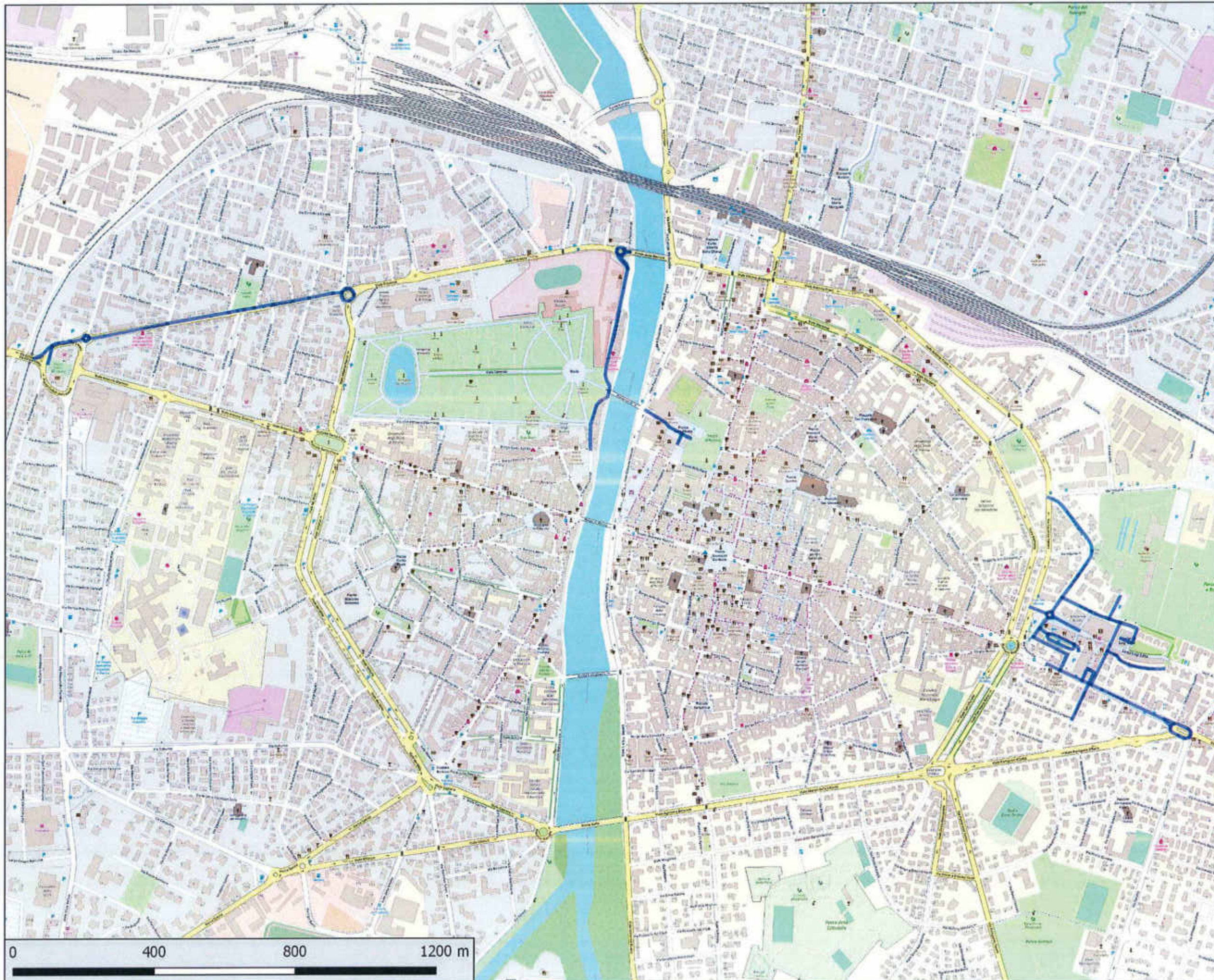

Gara CIG 73029880C  
Bacino Territoriale  
di Parma



ALLEGATI AL  
PIANO  
PROGRAMMA  
ORGANIZZATIVO  
DEL SERVIZIO

iren

COMUNE DI  
PARMA

PERCORSO  
SPPAZCEF  
SPAZZAMENTO  
PARMA-ZONA  
CENTRO STORICO  
EST FESTIVO-  
MATTINO  
06:00-12:00

INTERVENTI  
60 interventi/anno

BASE CARTOGRAFICA:  
© OpenStreetMap  
contributors

PROIEZIONE:  
WGS 84 / Pseudo  
Mercator  
(EPSG 3857)

**iren**  
ambiente

Iren Ambiente S.p.A.  
L'Amministratore Delegato  
Roberto Paterlini

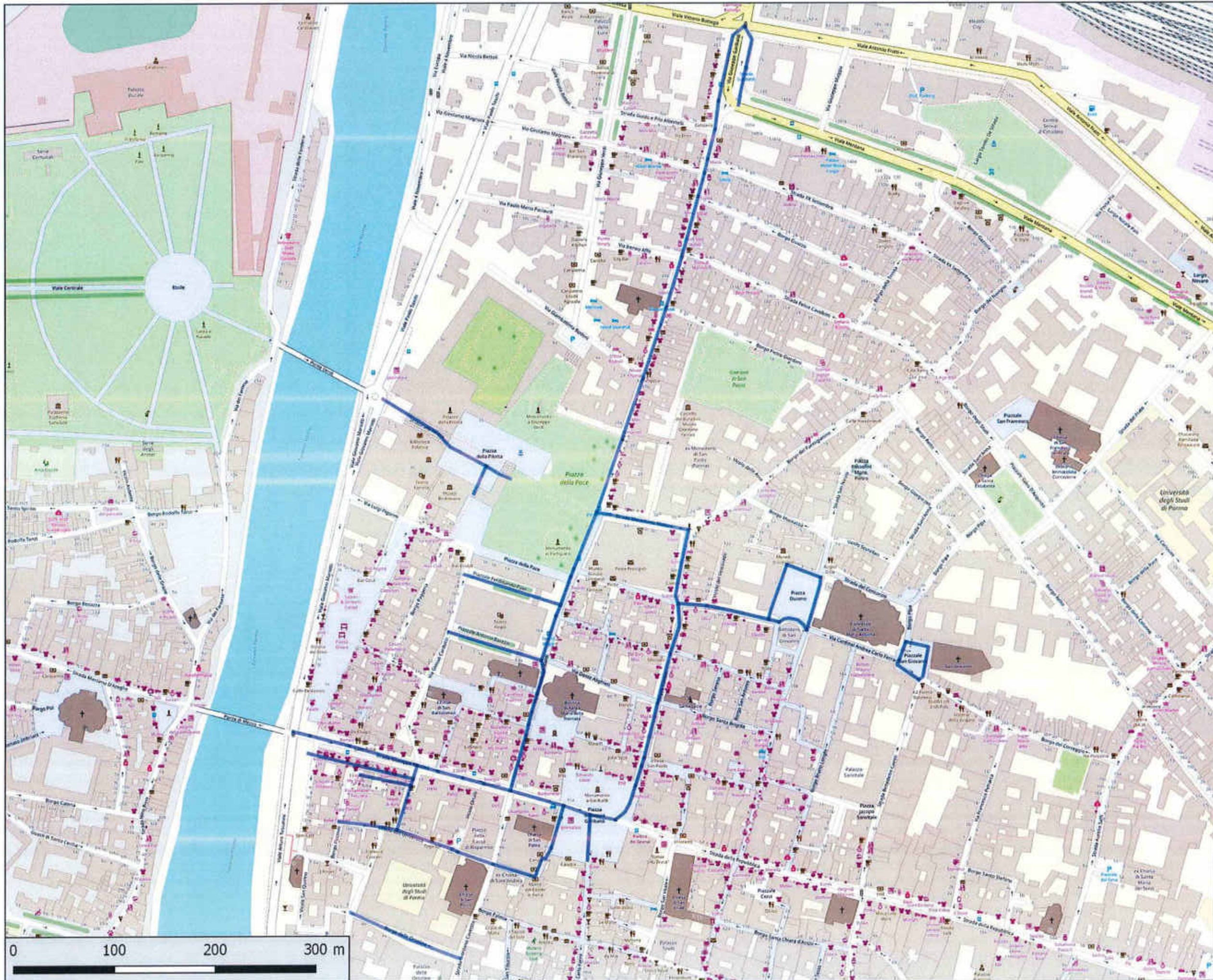

data CIG 720299993C  
Bacino Territoriale  
di Parma

ALLEGATI AL  
PIANO  
PROGRAMMA  
ORGANIZZATIVO  
DEL SERVIZIO



iren

COMUNE DI  
PARMA

PERCORSO  
SPPAZCMM  
SPAZZAMENTO  
PARMA-ZONA  
CENTRO STORICO  
MONUMENTALE-  
MATTINO  
06:00-12:00

INTERVENTI  
305  
interventi/anno

BASE CARTOGRAFICA:  
© OpenStreetMap  
contributors

PROIEZIONE:  
WGS 84 / Pseudo  
Mercator  
(EPSG 3857)

iren  
ambiente  
Iren Ambiente S.p.A.  
L'Amministratore Delegato  
Roberto Paterlini

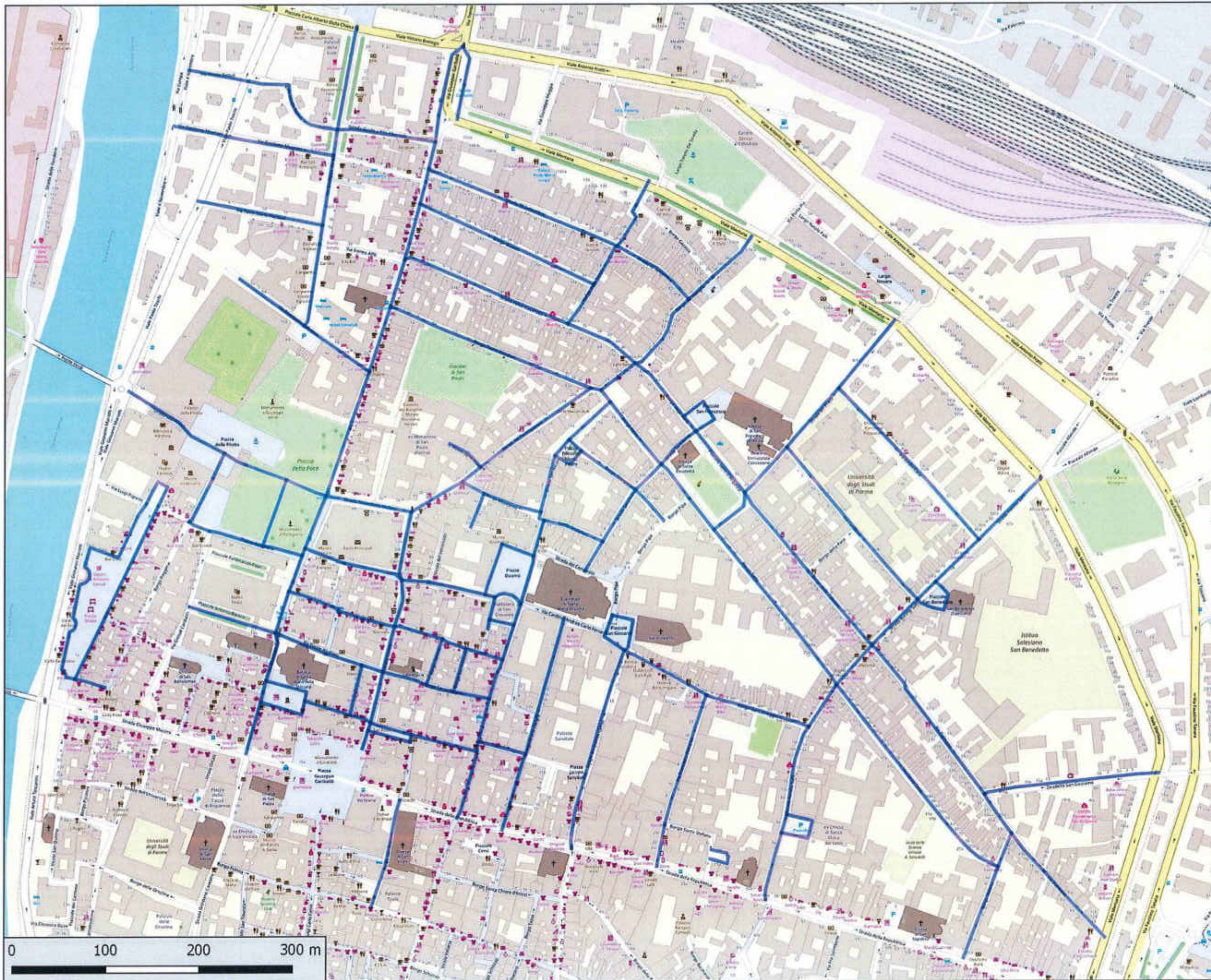

Gen. CIG 77009987C  
Bacino Territoriale  
di Parma

ALLEGATI AL  
PIANO  
PROGRAMMA  
ORGANIZZATIVO  
DEL SERVIZIO



iren

COMUNE DI  
PARMA

PERCORSO  
SPPAZCNC  
SPAZZAMENTO  
PARMA-ZONA  
CESTINI CENTRO  
STORICO NORD-  
POMERIGGIO  
12:30-18:30

INTERVENTI  
156  
interventi/anno

BASE CARTOGRAFICA:  
© OpenStreetMap  
contributors

PROIEZIONE:  
WGS 84 / Pseudo  
Mercator  
(EPSG 3857)

**iren**  
ambiente

iren Ambiente S.p.A.  
L'Amministratore Delegato  
Roberto Paterlini

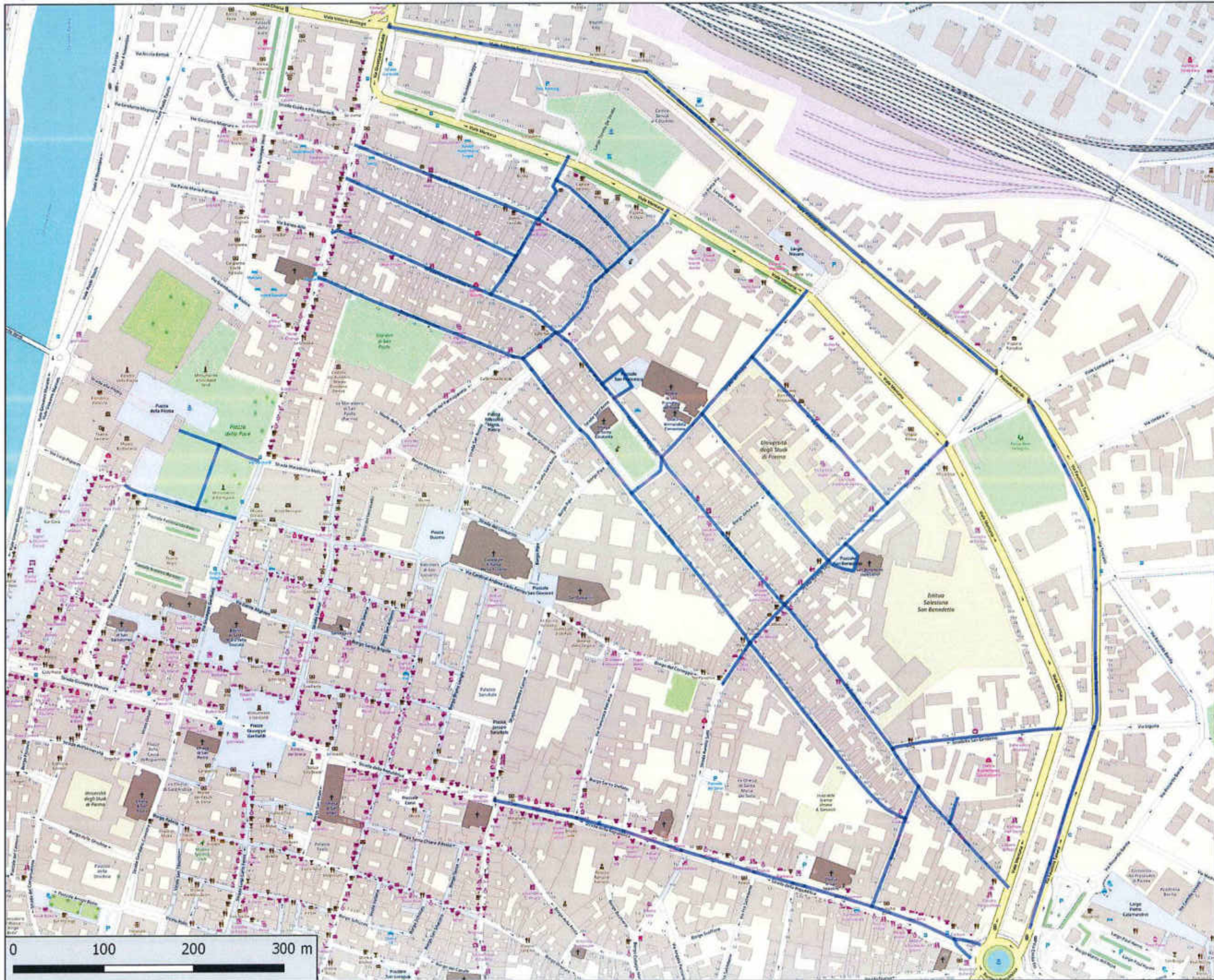

data CIG 730299879C  
Bacino Territoriale  
di Parma

**ALLEGATI AL  
PIANO  
PROGRAMMA  
ORGANIZZATIVO  
DEL SERVIZIO**

**COMUNE DI  
PARMA**

**PERCORSO  
SPPAZCNM  
SPAZZAMENTO  
PARMA-ZONA  
CENTRO STORICO  
NORD-MATTINO  
06:00 12:00**

**INTERVENTI  
305  
interventi/anno**

**BASE CARTOGRAFICA:  
© OpenStreetMap  
contributors**

**PROIEZIONE:  
WGS 84 / Pseudo  
Mercator  
(EPSG 3857)**

Iren Ambiente S.p.A.  
L'Amministrazione Delegata  
Roberto Paterlini

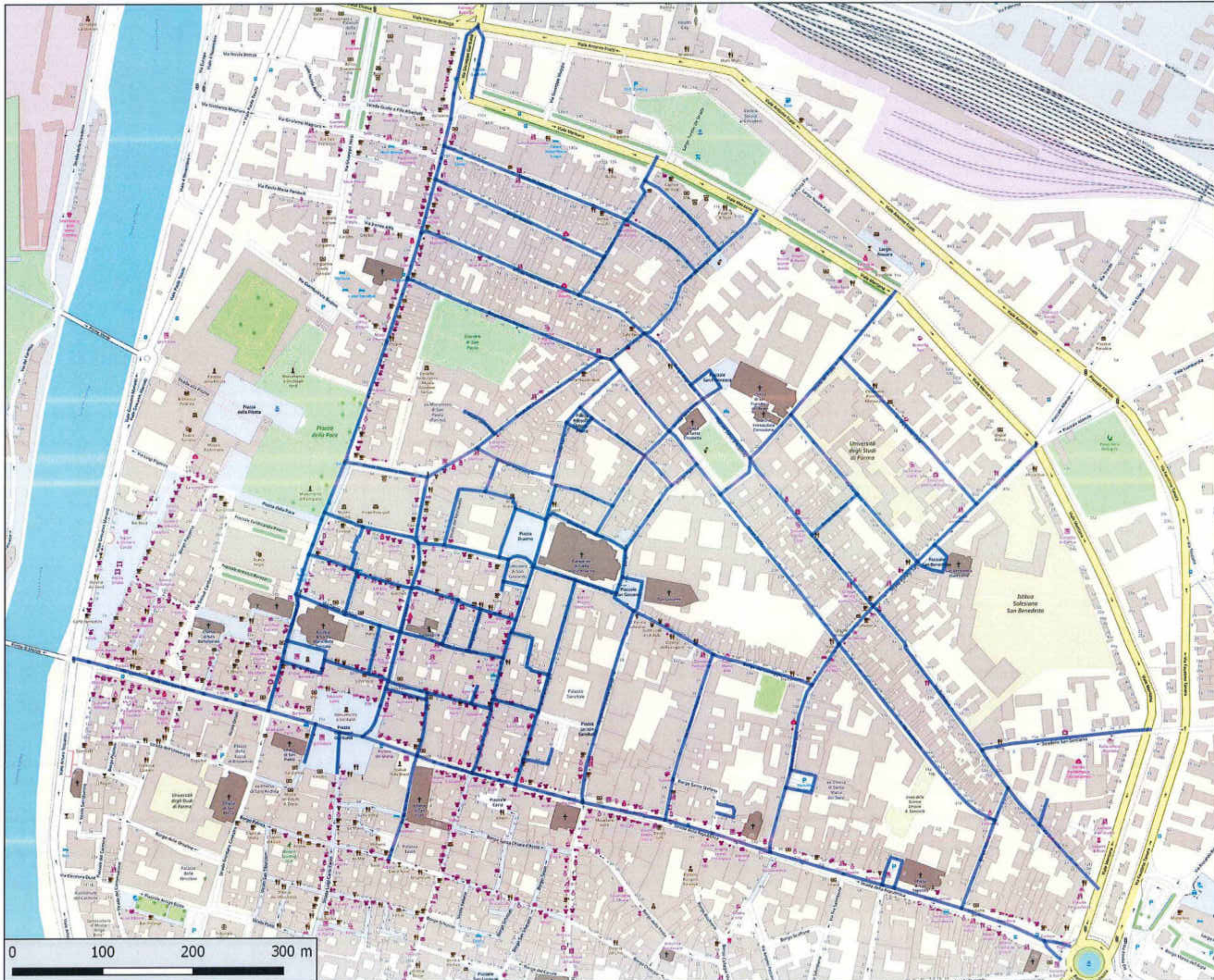

Geo IG 73029987C  
Bacino Territoriale  
di Parma



ALLEGATI AL  
PIANO  
PROGRAMMA  
ORGANIZZATIVO  
DEL SERVIZIO



COMUNE DI  
PARMA

PERCORSO  
SPPAZCNN  
SPAZZAMENTO  
PARMA-ZONA  
CENTRO STORICO  
NORD-  
POMERIGGIO  
15:00 21:00

INTERVENTI  
305  
interventi/anno

BASE CARTOGRAFICA:  
© OpenStreetMap  
contributors

PROIEZIONE:  
WGS 84 / Pseudo  
Mercator  
(EPSG 3857)



Iren Ambiente S.p.A.  
l'Amministrazione Delegata  
Roberto Paterlini



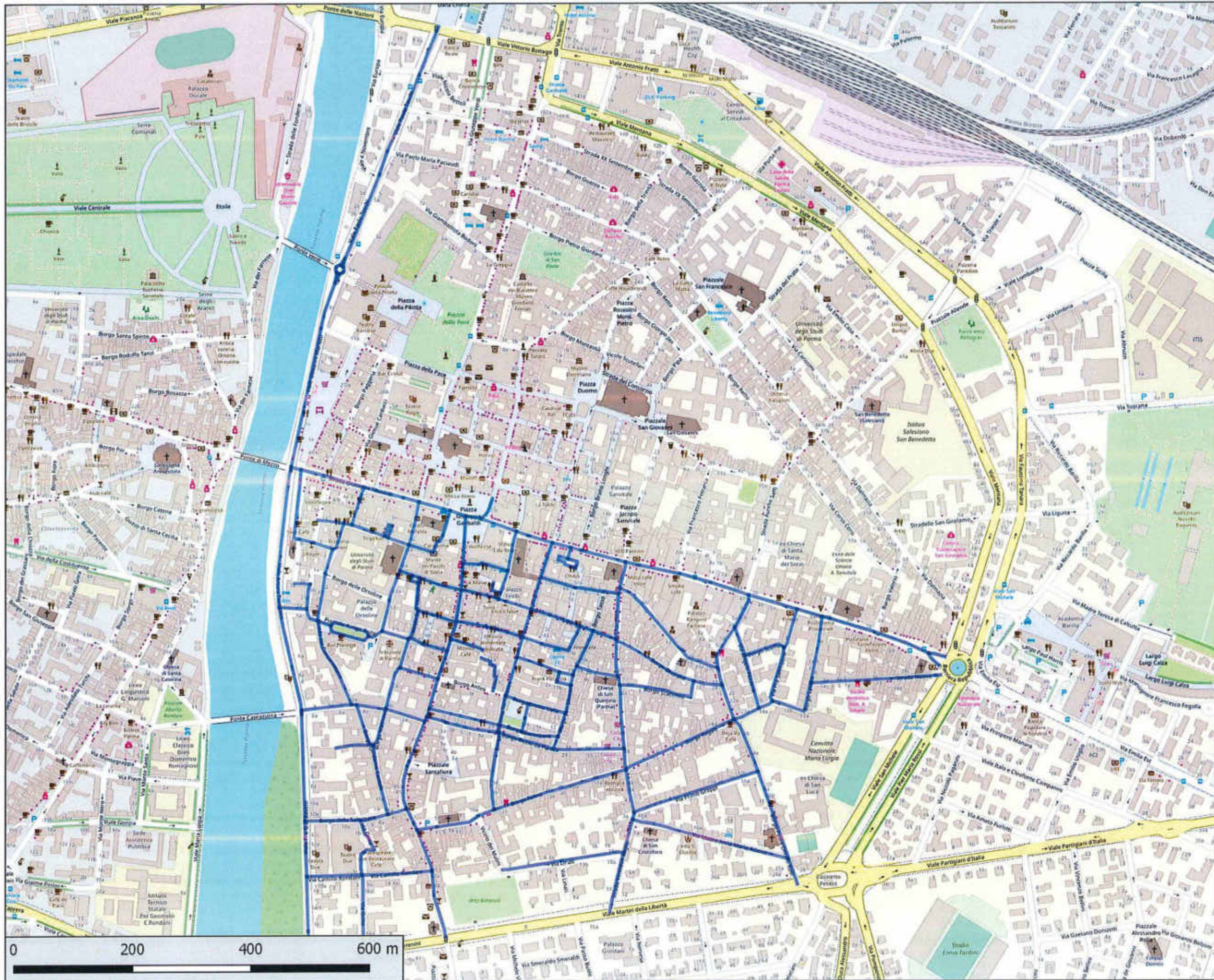

Gen. CIG 730299999C  
Bacino Territoriale  
di Parma

ALLEGATI AL  
PIANO  
PROGRAMMA  
ORGANIZZATIVO  
DEL SERVIZIO

COMUNE DI  
PARMA

PERCORSO  
SPPAZCSC  
SPAZZAMENTO  
PARMA-ZONA  
CESTINI CENTRO  
STORICO SUD-  
POMERIGGIO  
12:30-18:30

INTERVENTI  
156  
interventi/anno

BASE CARTOGRAFICA:  
© OpenStreetMap  
contributors

PROIEZIONE:  
WGS 84 / Pseudo  
Mercator  
(EPSG 3857)

iren  
ambiente

iren Ambiente S.p.A.  
L'Amministrazione Delegata  
Roberto Paterlini

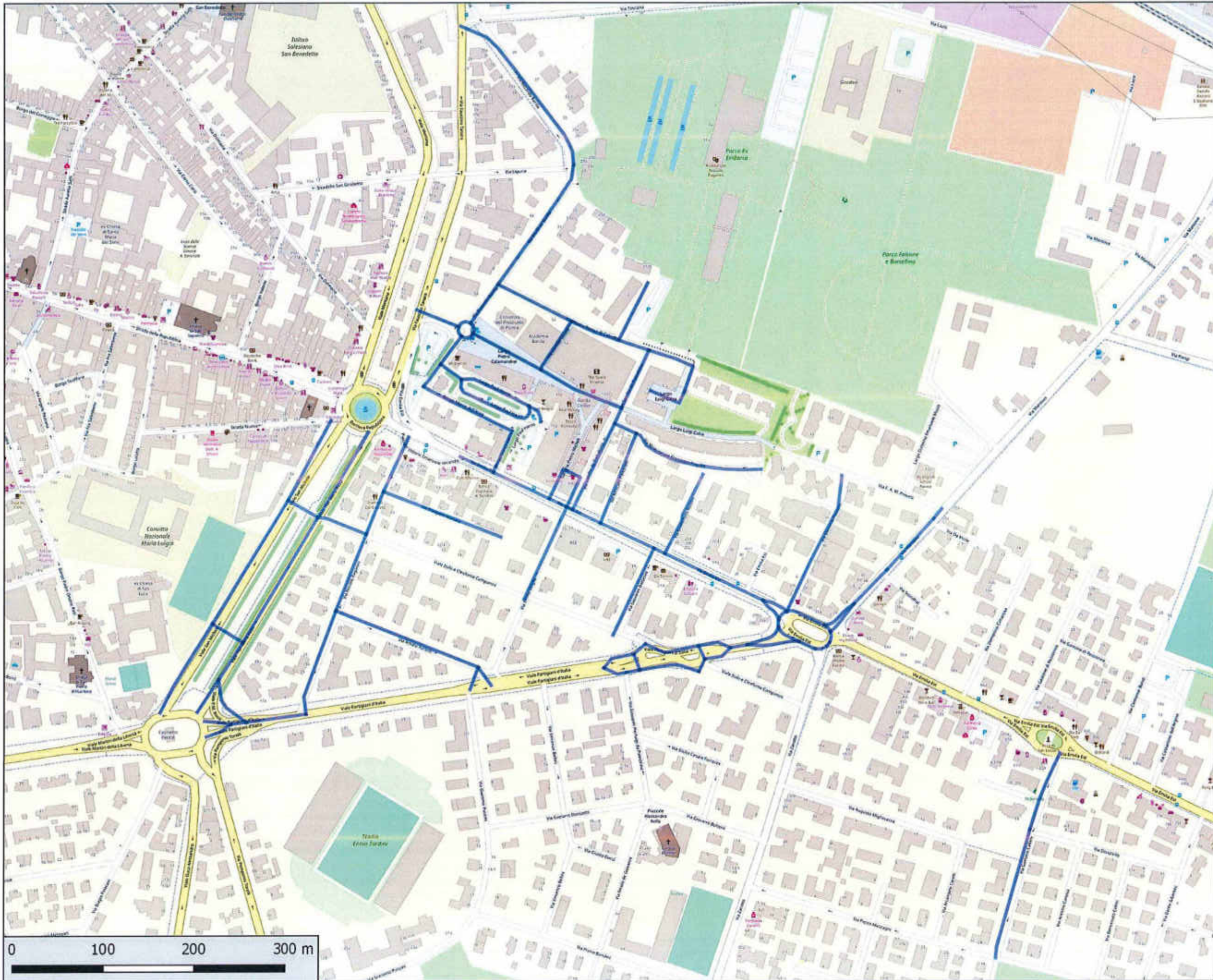

Gen. 010 720298937C  
Bacino Territoriale  
di Parma

**ALLEGATI AL  
PIANO  
PROGRAMMA  
ORGANIZZATIVO  
DEL SERVIZIO**

**iren**

**COMUNE DI  
PARMA**

**PERCORSO  
SPPAZCSE  
SPAZZAMENTO  
PARMA-ZONA  
CENTRO STORICO  
EST-MATTINO  
06:00-12:00**

**INTERVENTI  
305  
interventi/anno**

**BASE CARTOGRAFICA:  
© OpenStreetMap  
contributors**

**PROIEZIONE:  
WGS 84 / Pseudo  
Mercator  
(EPSG 3857)**

**iren  
ambiente**

Iren Ambiente S.p.A.  
L'Amministratore Delegato  
Roberto Paterlini

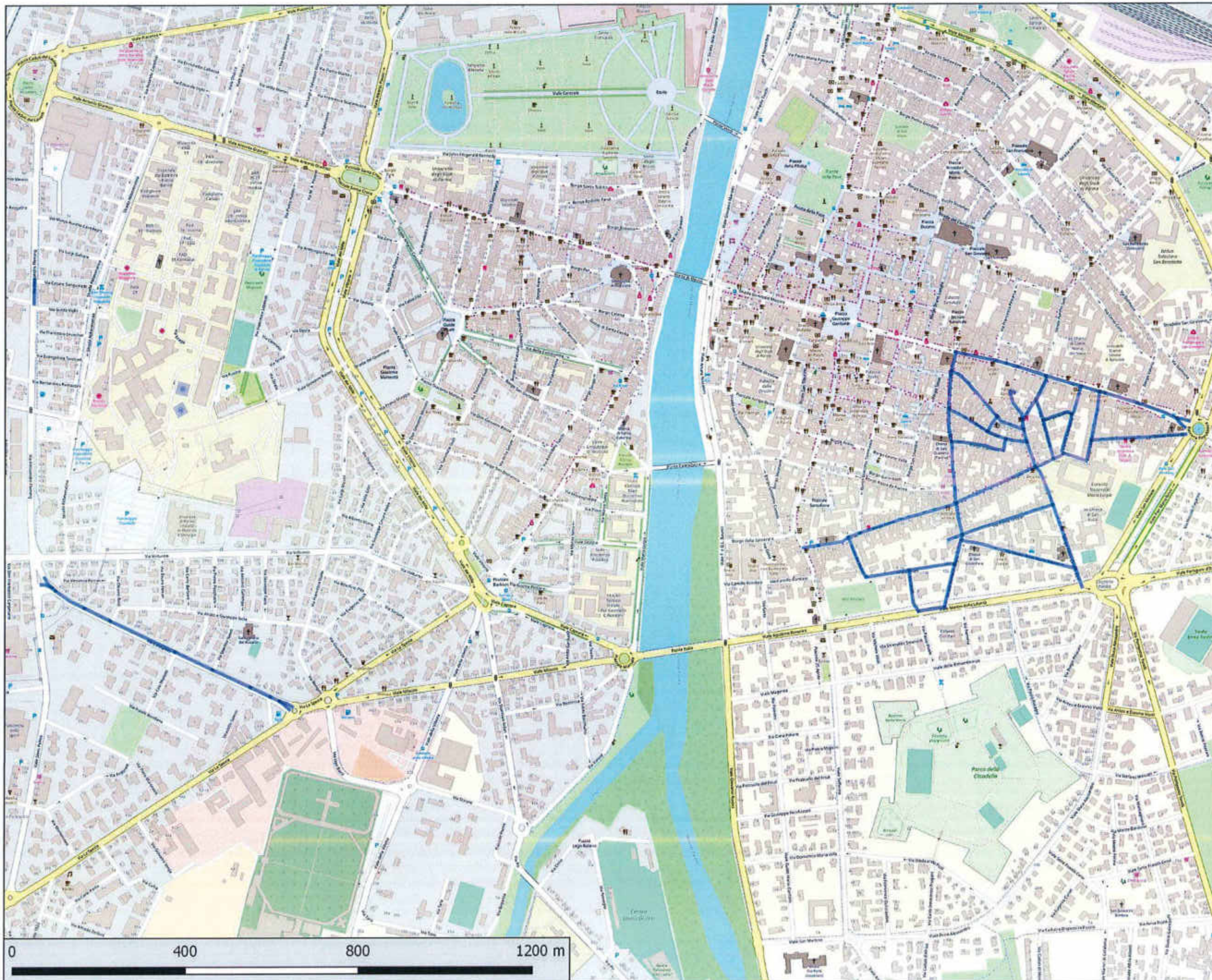

Gen. CIG 730299457C  
Bacino Territoriale  
di Parma

ALLEGATI AL  
PIANO  
PROGRAMMA  
ORGANIZZATIVO  
DEL SERVIZIO



iren

COMUNE DI  
PARMA

PERCORSO  
SPPAZCSM  
SPAZZAMENTO  
PARMA-ZONA  
CENTRO STORICO  
SUD-MATTINO  
06:00-12:00

INTERVENTI  
305  
interventi/anno

BASE CARTOGRAFICA:  
© OpenStreetMap  
contributors

PROIEZIONE:  
WGS 84 / Pseudo  
Mercator  
(EPSG 3857)

iren  
ambiente

Iren Ambiente S.p.A.  
L'Amministratore Delegato  
Roberto Paterlini

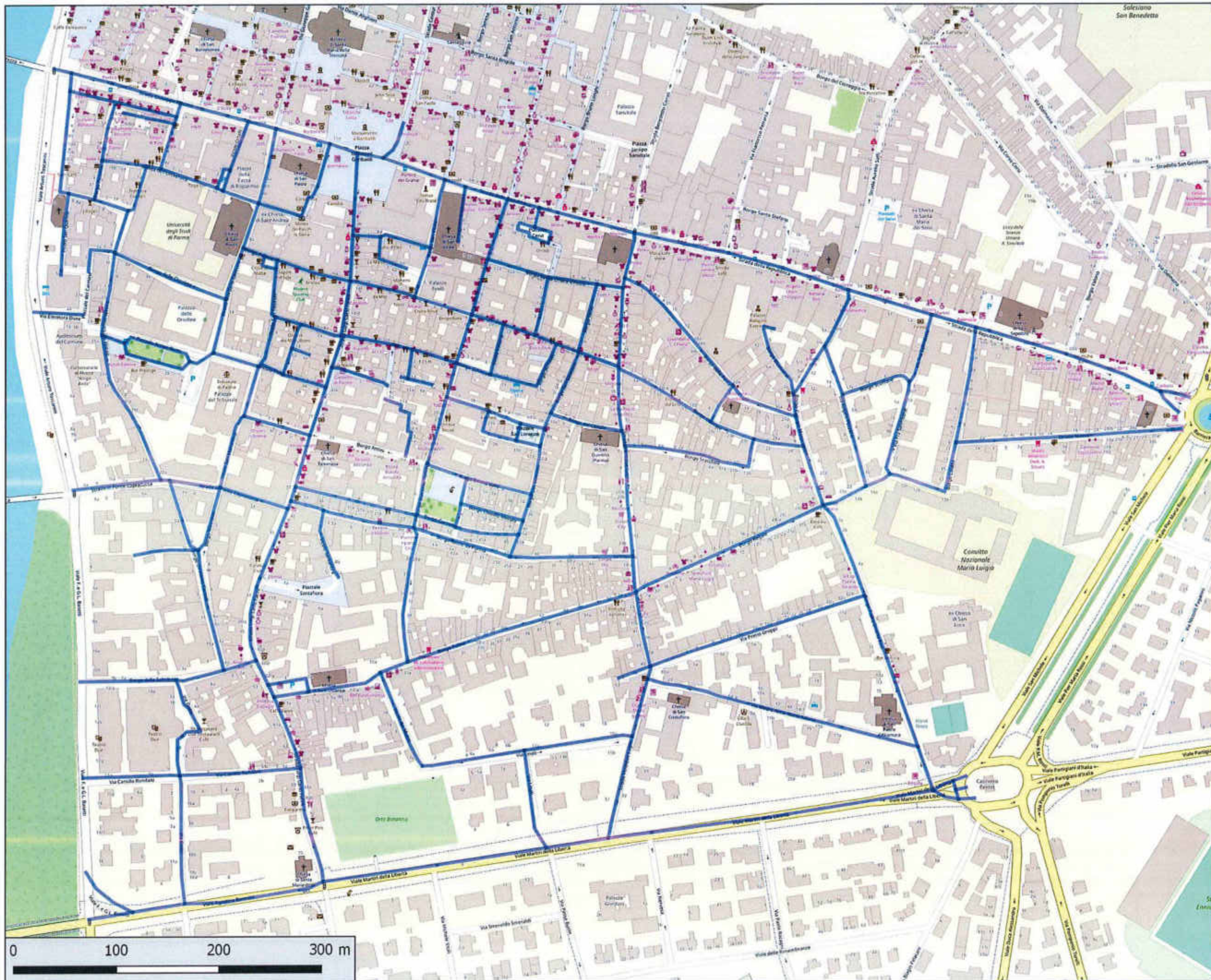

data CIG 730299493C  
Bacino Territoriale  
di Parma

**ALLEGATI AL  
PIANO  
PROGRAMMA  
ORGANIZZATIVO  
DEL SERVIZIO**

**COMUNE DI  
PARMA**

**PERCORSO  
SPPAZCSP  
SPAZZAMENTO  
PARMA-ZONA  
CENTRO STORICO  
SUD-  
POMERIGGIO  
15:00 21:00**

**INTERVENTI  
305  
interventi/anno**

**BASE CARTOGRAFICA:  
© OpenStreetMap  
contributors**

**PROIEZIONE:  
WGS 84 / Pseudo  
Mercator  
(EPSG 3857)**

**iren  
ambiente**

Iren Ambiente S.p.A.  
L'Amministratore Delegato  
Roberto Paterlini

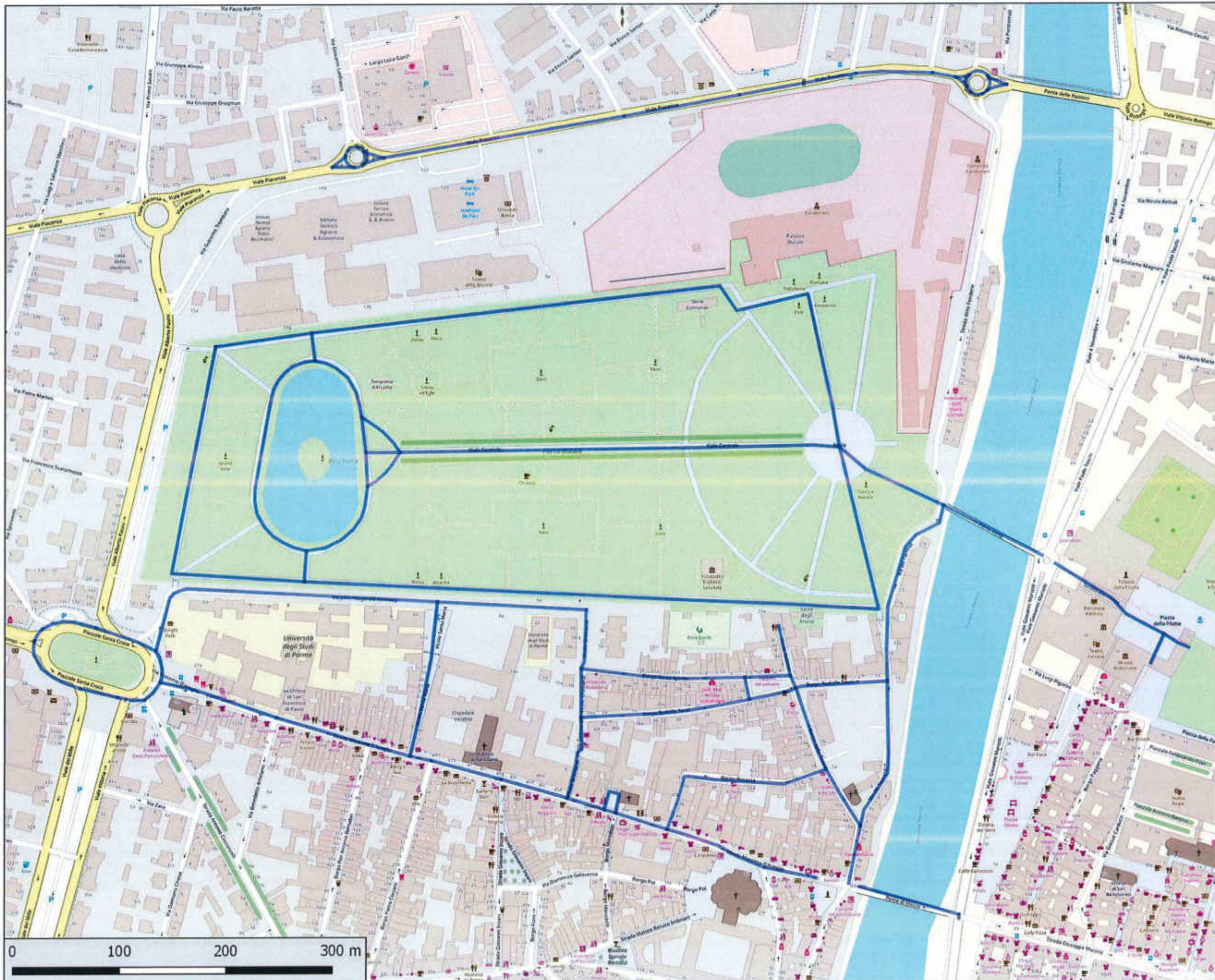

Gov. OS 73028887C  
 Bacino Territoriale  
 di Parma

**ALLEGATI AL  
 PIANO  
 PROGRAMMA  
 ORGANIZZATIVO  
 DEL SERVIZIO**

**COMUNE DI  
 PARMA**

**PERCORSO  
 SPPAZZEFs  
 SPAZZAMENTO  
 PARMA-ZONA  
 EFSA-  
 POMERIGGIO  
 12:30-18:30**

**INTERVENTI  
 305  
 interventi/anno**

**BASE CARTOGRAFICA:  
 © OpenStreetMap  
 contributors**

**PROIEZIONE:  
 WGS 84 / Pseudo  
 Mercator  
 (EPSG 3857)**



Iren Ambiente S.p.A.  
 L'Amministratore Delegato  
 Roberto Patertini

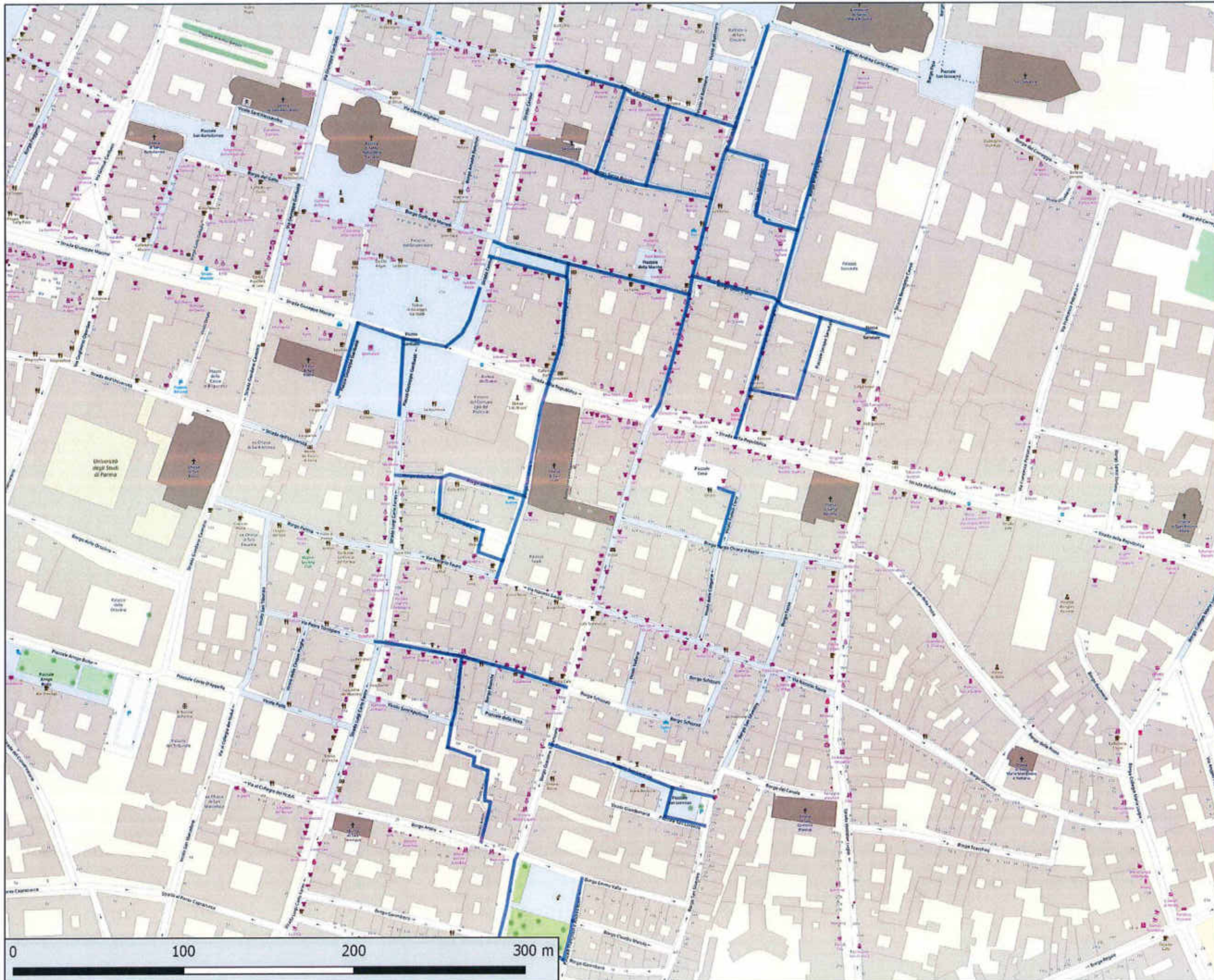

Gen. CO 73029857C  
Bacino Territoriale  
di Parma

**ALLEGATI AL  
PIANO  
PROGRAMMA  
ORGANIZZATIVO  
DEL SERVIZIO**

**iren**

**COMUNE DI  
PARMA**

**PERCORSO  
SPPAZFM1  
SPAZZAMENTO  
PARMA-ZONA  
FESTIVO  
MANUALE 1-  
MATTINO  
06:00-12:00**

**INTERVENTI  
60 interventi/anno**

**BASE CARTOGRAFICA:  
© OpenStreetMap  
contributors**

**PROIEZIONE:  
WGS 84 / Pseudo  
Mercator  
(EPSG 3857)**



Iren Ambiente S.p.A.  
L'Amministratore Delegato  
Roberto Paterlini

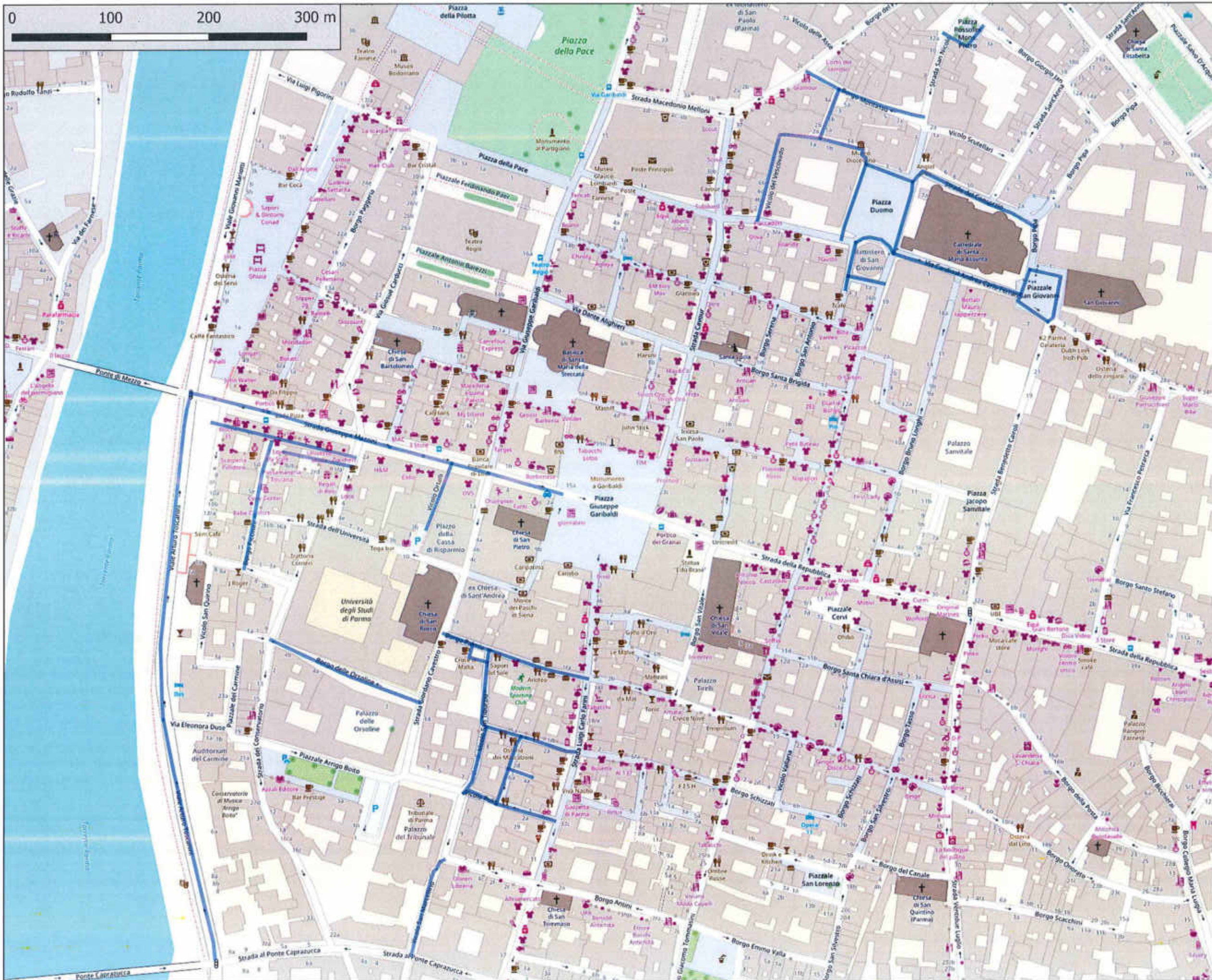

data OD 72029830C  
Bacino Territoriale  
di Parma

**1** ALLEGATI AL  
PIANO  
PROGRAMMA  
ORGANIZZATIVO  
DEL SERVIZIO

**COMUNE DI  
PARMA**

**PERCORSO  
SPPAZFM2  
SPAZZAMENTO  
PARMA-ZONA  
FESTIVO MANUALE  
2-MATTINO  
06:00-12:00**

**INTERVENTI  
60 interventi/anno**

**BASE CARTOGRAFICA:  
© OpenStreetMap  
contributors**

**PROIEZIONE:  
WGS 84 / Pseudo  
Mercator  
(EPSG 3857)**

iren ambiente S.p.A.  
L'Amministrazione Delegata  
Roberto Paterlini

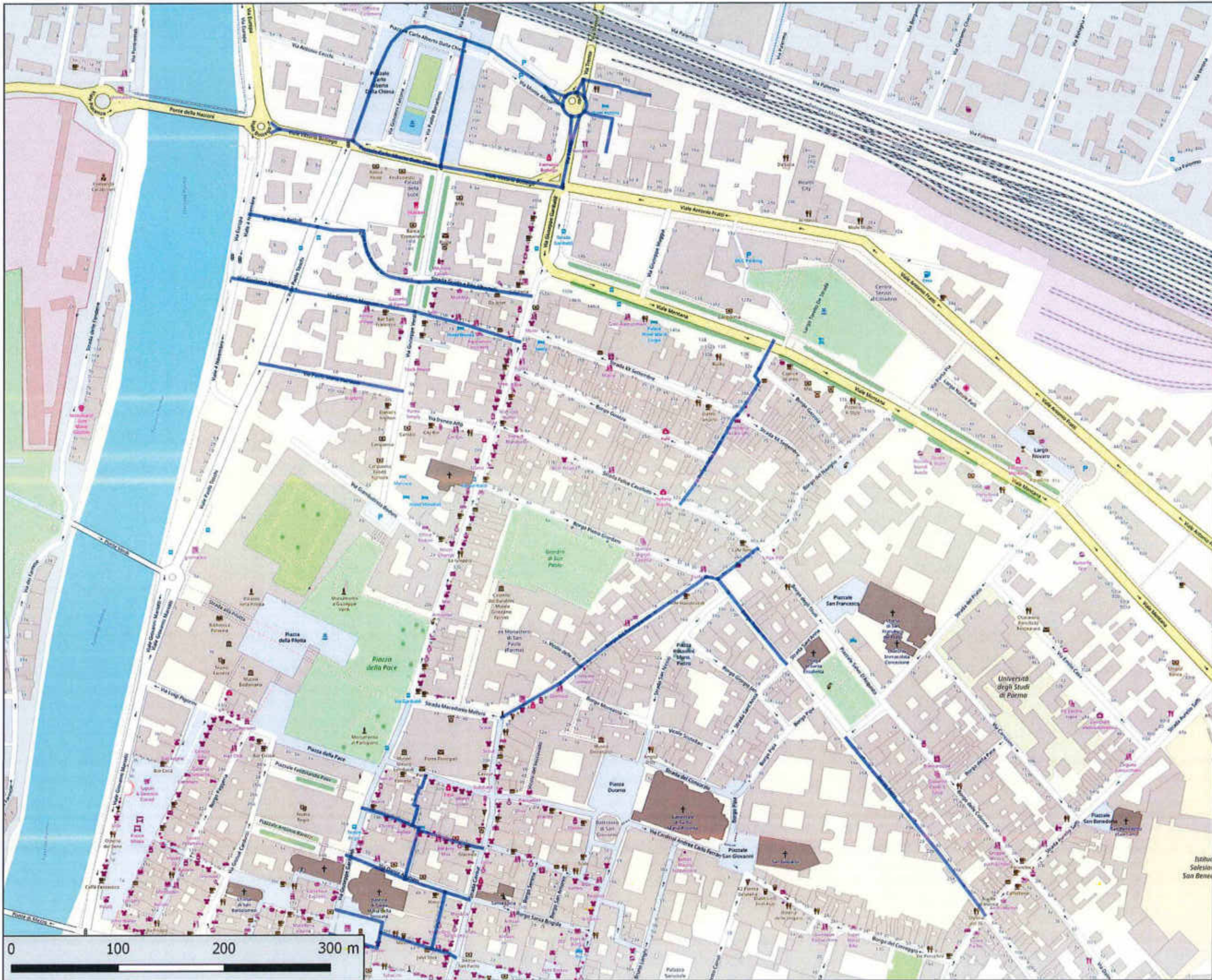

Gen GIS 730299493C  
Bacino Territoriale  
di Parma

ALLEGATI AL  
PIANO  
PROGRAMMA  
ORGANIZZATIVO  
DEL SERVIZIO

COMUNE DI  
PARMA

PERCORSO  
SPPAZFM3  
SPAZZAMENTO  
PARMA-ZONA  
FESTIVO  
MANUALE 3-  
MATTINO  
06:00-12:00

INTERVENTI  
60 interventi/anno

BASE CARTOGRAFICA:  
© OpenStreetMap  
contributors

PROIEZIONE:  
WGS 84 / Pseudo  
Mercator  
(EPSG 3857)

iren ambiente S.p.A.  
L'Amministratore Delegato  
Roberto Paterlini



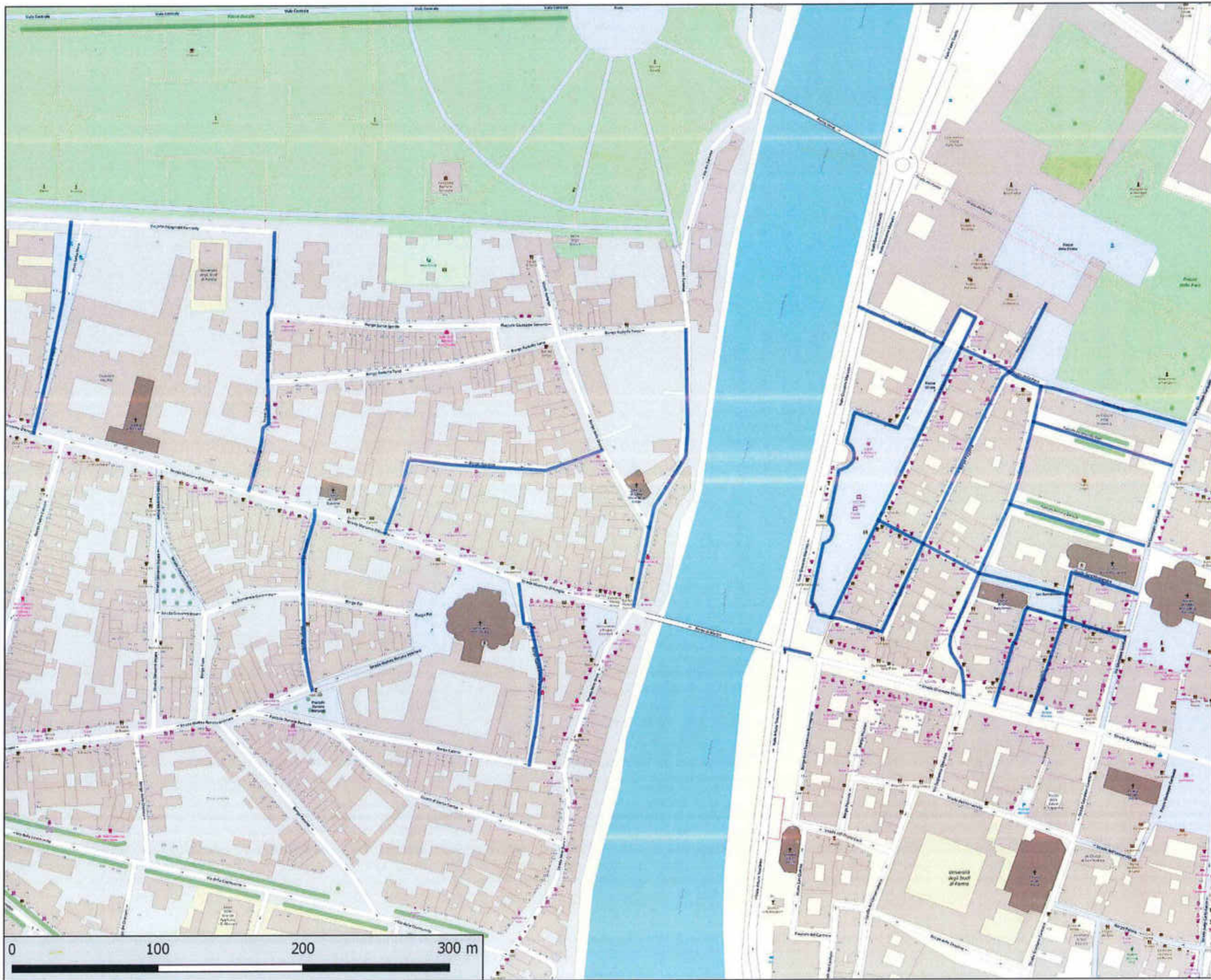

Geo: CG7029989FC  
 Bacino Territoriale  
 di Parma

**1**  
 ALLEGATI AL  
 PIANO  
 PROGRAMMA  
 ORGANIZZATIVO  
 DEL SERVIZIO





**COMUNE DI  
 PARMA**

**PERCORSO  
 SPPAZFM4  
 SPAZZAMENTO  
 PARMA-ZONA  
 FESTIVO  
 MANUALE 4-  
 MATTINO  
 06:00-12:00**

**INTERVENTI  
 60 interventi/anno**

BASE CARTOGRAFICA:  
 © OpenStreetMap  
 contributors

PROIEZIONE:  
 WGS 84 / Pseudo  
 Mercator  
 (EPSG 3857)



Iren Ambiente S.p.A.  
 L'Amministratore Delegato  
 Roberto Paterlini

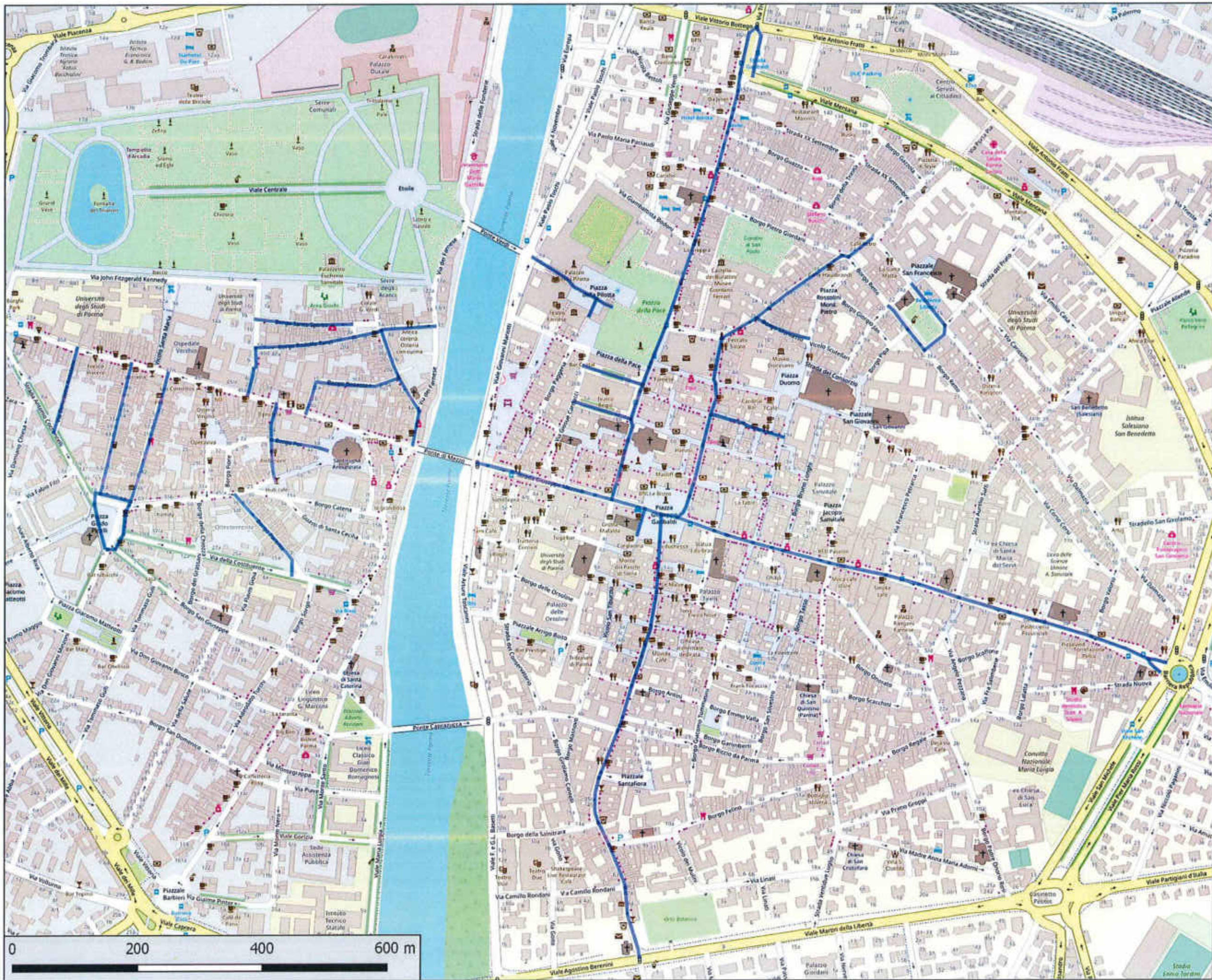

Geo OG 73020087C  
Bacino Territoriale  
di Parma

**ALLEGATI AL  
PIANO  
PROGRAMMA  
ORGANIZZATIVO  
DEL SERVIZIO**



**iren**

**COMUNE DI  
PARMA**

**PERCORSO  
SPPAZFMA  
SPAZZAMENTO  
PARMA-ZONA  
FESTIVO  
MANUALE A-  
POMERIGGIO  
13:00-19:00**

**INTERVENTI  
60 interventi/anno**

**BASE CARTOGRAFICA:  
© OpenStreetMap  
contributors**

**PROIEZIONE:  
WGS 84 / Pseudo  
Mercator  
(EPSG 3857)**



**iren  
ambiente**

Iren Ambiente S.p.A.  
L'Amministratore Delegato  
Roberto Paterlini

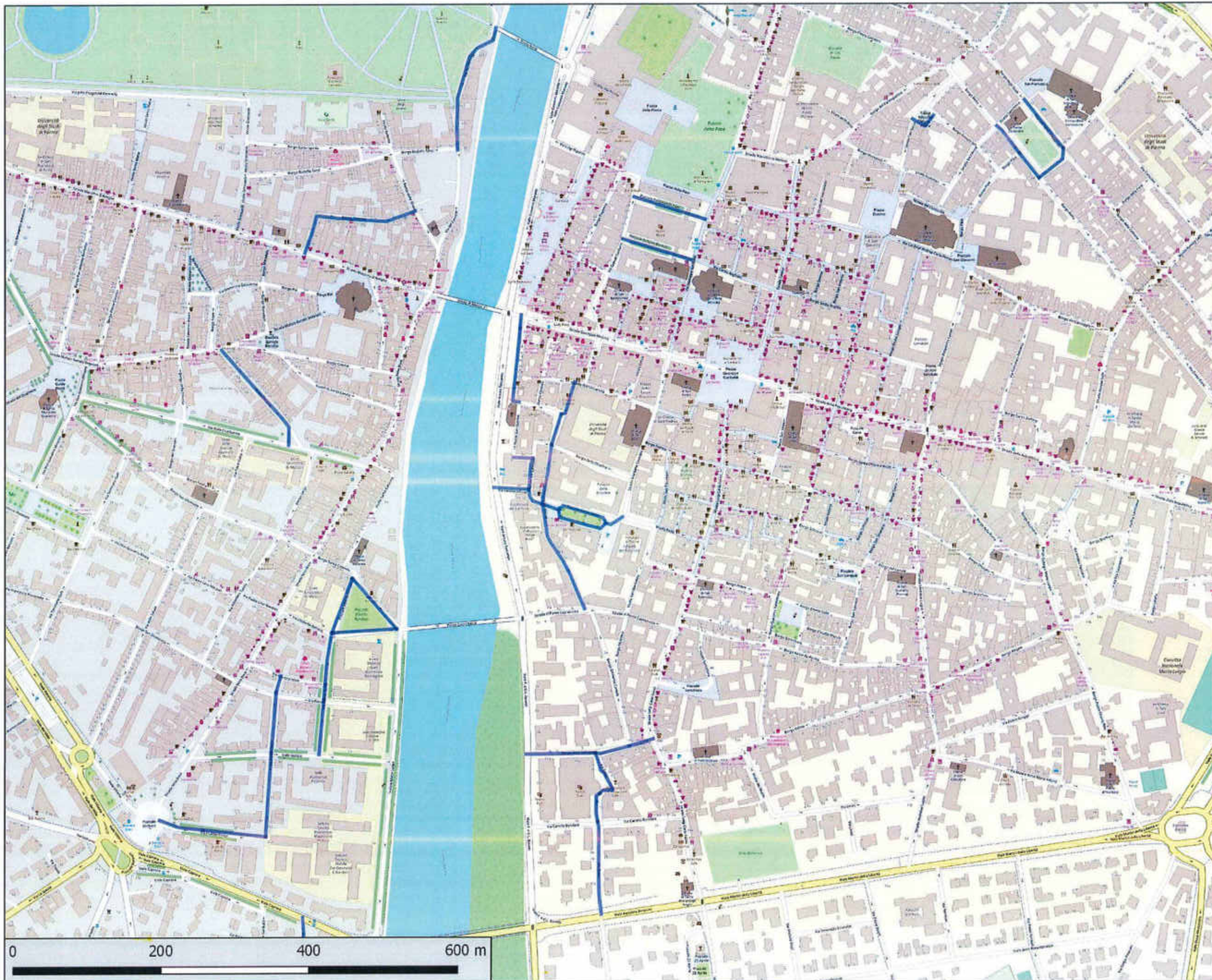

Gen. 02/2028883FC  
Bacino Territoriale  
di Parma



ALLEGATI AL  
PIANO  
PROGRAMMA  
ORGANIZZATIVO  
DEL SERVIZIO

iren

COMUNE DI  
PARMA

PERCORSO  
SPPAZFO1  
SPAZZAMENTO  
PARMA-ZONA  
FOGLIE  
MANUALE 1-  
MATTINO  
07:00-13:00

INTERVENTI  
305  
interventi/anno

BASE CARTOGRAFICA:  
© OpenStreetMap  
contributors

PROIEZIONE:  
WGS 84 / Pseudo  
Mercator  
(EPSG 3857)

iren  
ambiente

Iren Ambiente S.p.A.  
L'Amministratore Delegato  
Roberto Paterlini



Gen. 02/2024  
Bacino Territoriale  
di Parma



ALLEGATI AL  
PIANO  
PROGRAMMA  
ORGANIZZATIVO  
DEL SERVIZIO

iren

COMUNE DI  
PARMA

PERCORSO  
SPPAZFO2  
SPAZZAMENTO  
PARMA-ZONA  
FOGLIE  
MANUALE 2-  
POMERIGGIO  
13:00-19:00

INTERVENTI  
305  
interventi/anno

BASE CARTOGRAFICA:  
© OpenStreetMap  
contributors

PROIEZIONE:  
WGS 84 / Pseudo  
Mercator  
(EPSG 3857)

iren  
ambiente

Iren Ambiente S.p.A.  
L'Amministratore Delegato  
Roberto Paterlini

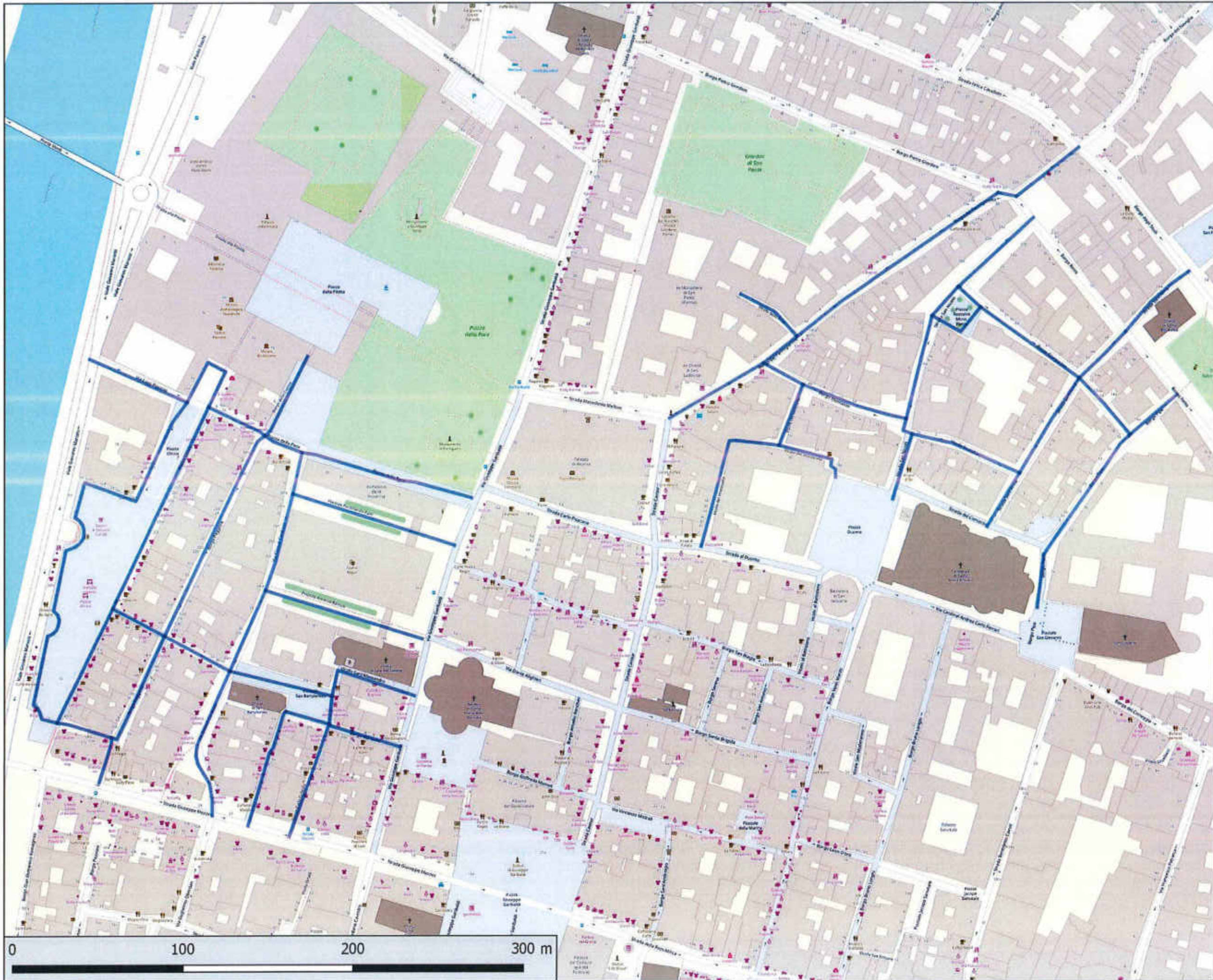

Gare CIG 72029889C  
 Bacino Territoriale  
 di Parma

**1**  
 ALLEGATI AL  
 PIANO  
 PROGRAMMA  
 ORGANIZZATIVO  
 DEL SERVIZIO





**COMUNE DI  
 PARMA**

**PERCORSO  
 SPPAZGHI  
 SPAZZAMENTO  
 PARMA-ZONA  
 GHIAIA-MATTINO  
 06:00-12:00**

**INTERVENTI  
 305  
 interventi/anno**

**BASE CARTOGRAFICA:  
 © OpenStreetMap  
 contributors**

**PROIEZIONE:  
 WGS 84 / Pseudo  
 Mercator  
 (EPSG 3857)**



iren ambiente S.p.A.  
 L'Amministrazione Delegata  
 Roberto Paterlini

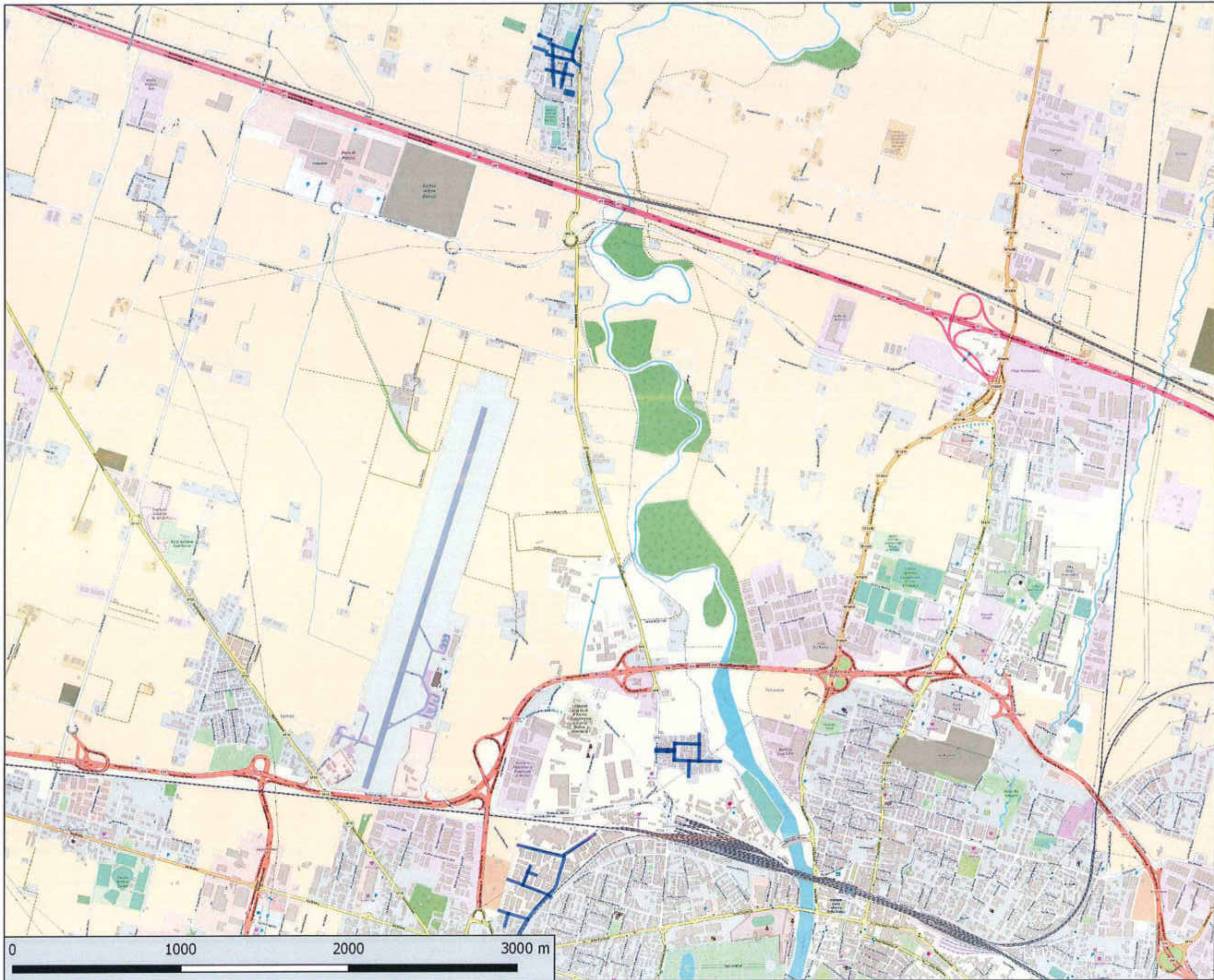

Gen. CIG 72029041/C  
Bacino Territoriale  
di Parma



ALLEGATI AL  
PIANO  
PROGRAMMA  
ORGANIZZATIVO  
DEL SERVIZIO



COMUNE DI  
PARMA

PERCORSO  
SPPAZMBS  
SPAZZAMENTO  
PARMA-ZONA  
MERCATO  
BAGANZOLA-  
POMERIGGIO  
12:30-18:30

INTERVENTI  
52 interventi/anno

BASE CARTOGRAFICA:  
© OpenStreetMap  
contributors

PROIEZIONE:  
WGS 84 / Pseudo  
Mercator  
(EPSG 3857)



Iren Ambiente S.p.A.  
L'Assistente Delegato  
Roberto Paterlini

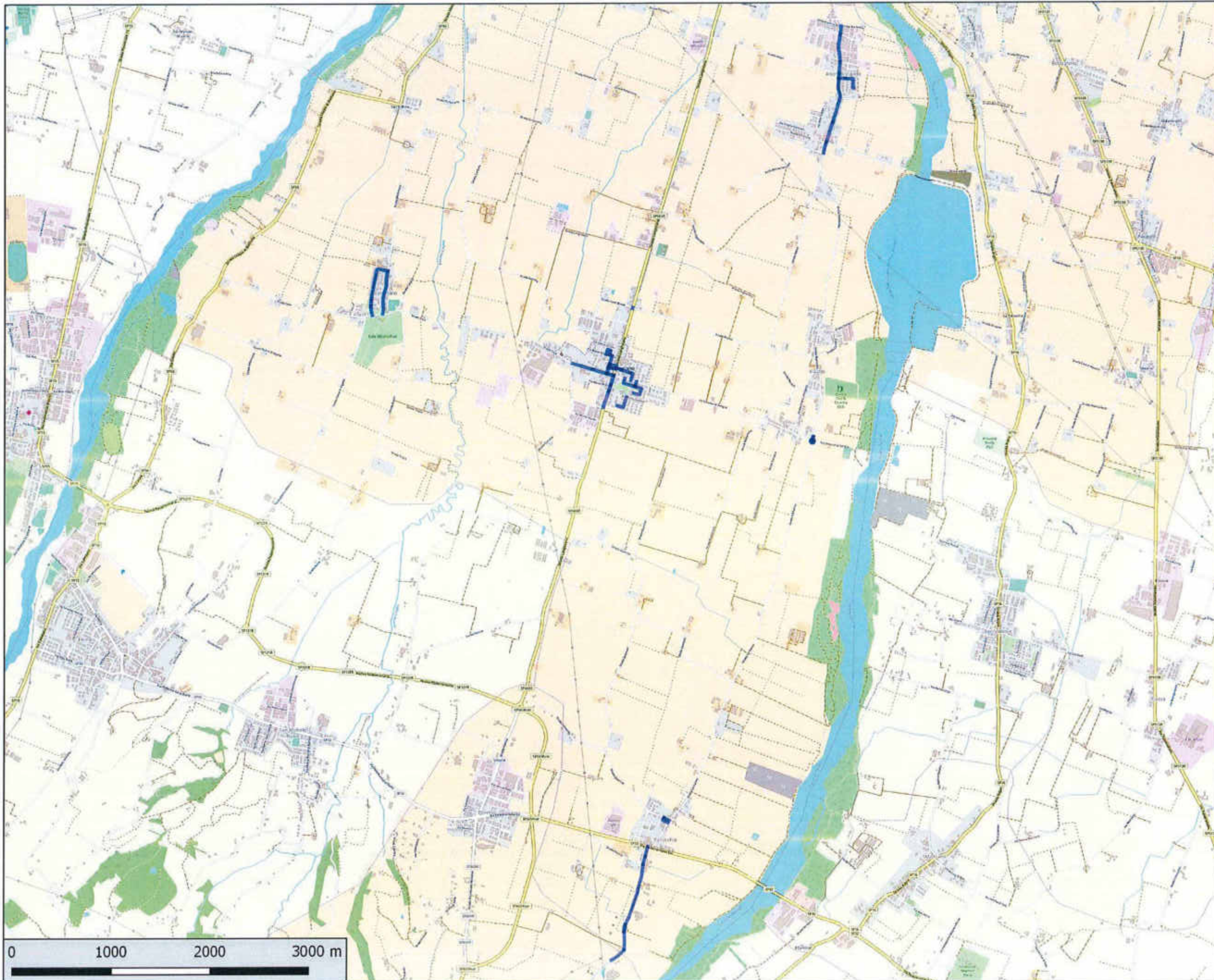

Cod. CIG 7200995VC  
Bacino Territoriale  
di Parma

ALLEGATI AL  
PIANO  
PROGRAMMA  
ORGANIZZATIVO  
DEL SERVIZIO



iren

COMUNE DI  
PARMA

PERCORSO  
SPPAZMCS  
SPAZZAMENTO  
PARMA-ZONA  
MERCATO  
CORCAGNANO-  
POMERIGGIO  
12:30-18:30

INTERVENTI  
52 interventi/anno

BASE CARTOGRAFICA:  
© OpenStreetMap  
contributors

PROIEZIONE:  
WGS 84 / Pseudo  
Mercator  
(EPSG 3857)

iren  
ambiente  
Iren Ambiente S.p.A.  
L'Amministratore Delegato  
Roberto Paterlini

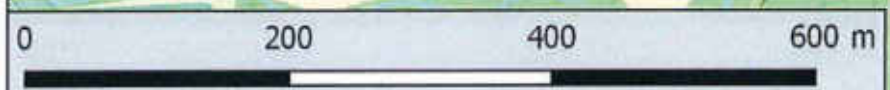
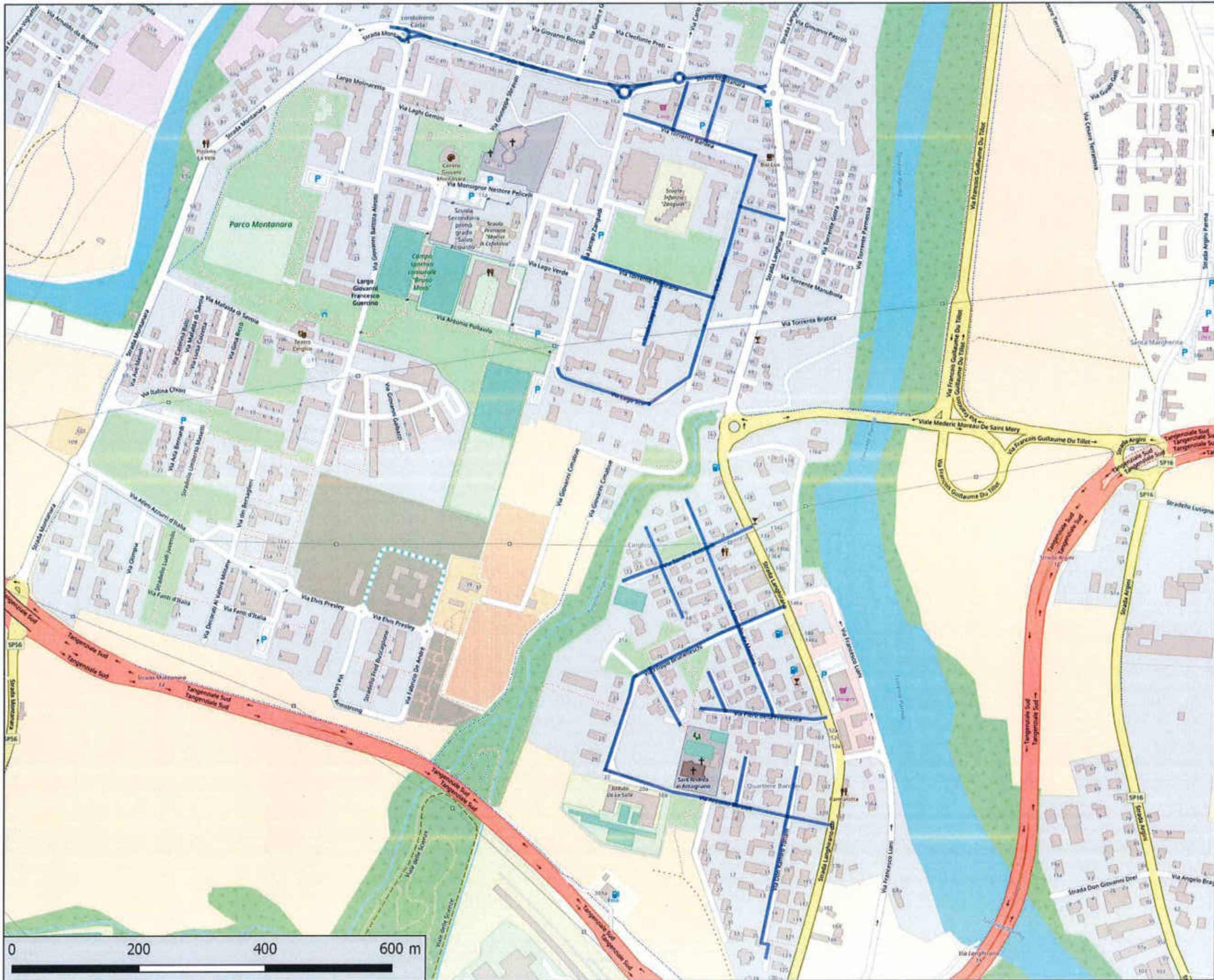

Gen. CIG 73026680C  
Bacino Territoriale  
di Parma

**ALLEGATI AL  
PIANO  
PROGRAMMA  
ORGANIZZATIVO  
DEL SERVIZIO**

**iren**

**COMUNE DI  
PARMA**

**PERCORSO  
SPPAZMGIO  
SPAZZAMENTO  
PARMA-ZONA  
MONTANARA  
GIOVEDI-  
POMERIGGIO  
12:30-18:30**

**INTERVENTI  
52 interventi/anno**

**BASE CARTOGRAFICA:  
© OpenStreetMap  
contributors**

**PROIEZIONE:  
WGS 84 / Pseudo  
Mercator  
(EPSG 3857)**

**iren  
ambiente**

iren ambiente S.p.A.  
L'Amministrazione Delegata  
Roberto Paterlini



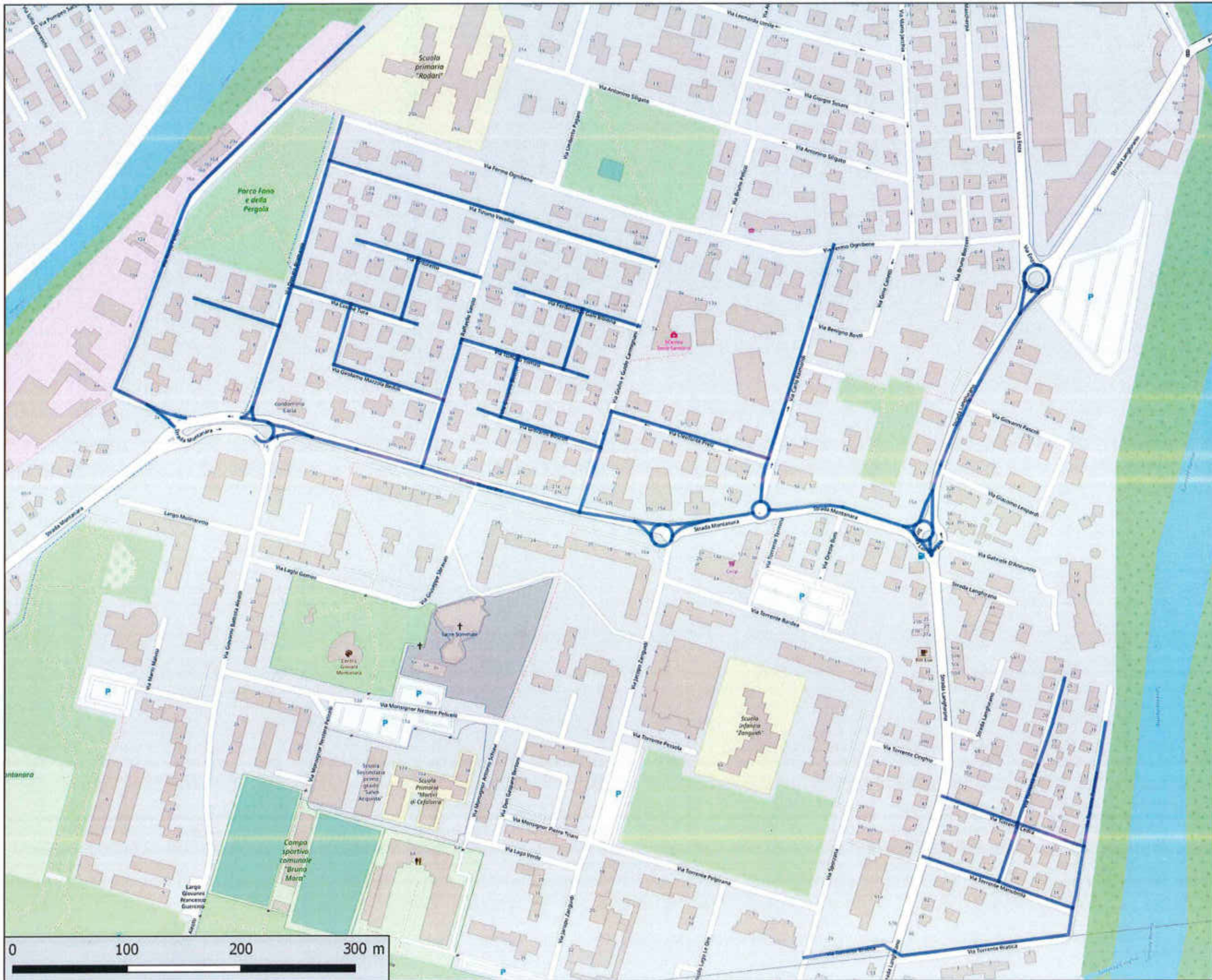

data CIG 720299993C  
 Bacino Territoriale  
 di Parma

**1**  
 ALLEGATI AL  
 PIANO  
 PROGRAMMA  
 ORGANIZZATIVO  
 DEL SERVIZIO

**COMUNE DI  
 PARMA**

**PERCORSO  
 SPPAZMLU  
 SPAZZAMENTO  
 PARMA-ZONA  
 MONTANARA  
 LUNEDI-  
 POMERIGGIO  
 12:30-18:30**

**INTERVENTI  
 52 interventi/anno**

**BASE CARTOGRAFICA:  
 © OpenStreetMap  
 contributors**

**PROIEZIONE:  
 WGS 84 / Pseudo  
 Mercator  
 (EPSG 3857)**



Iren Ambiente S.p.A.  
 L'Amministratore Delegato  
 Roberto Paterlini

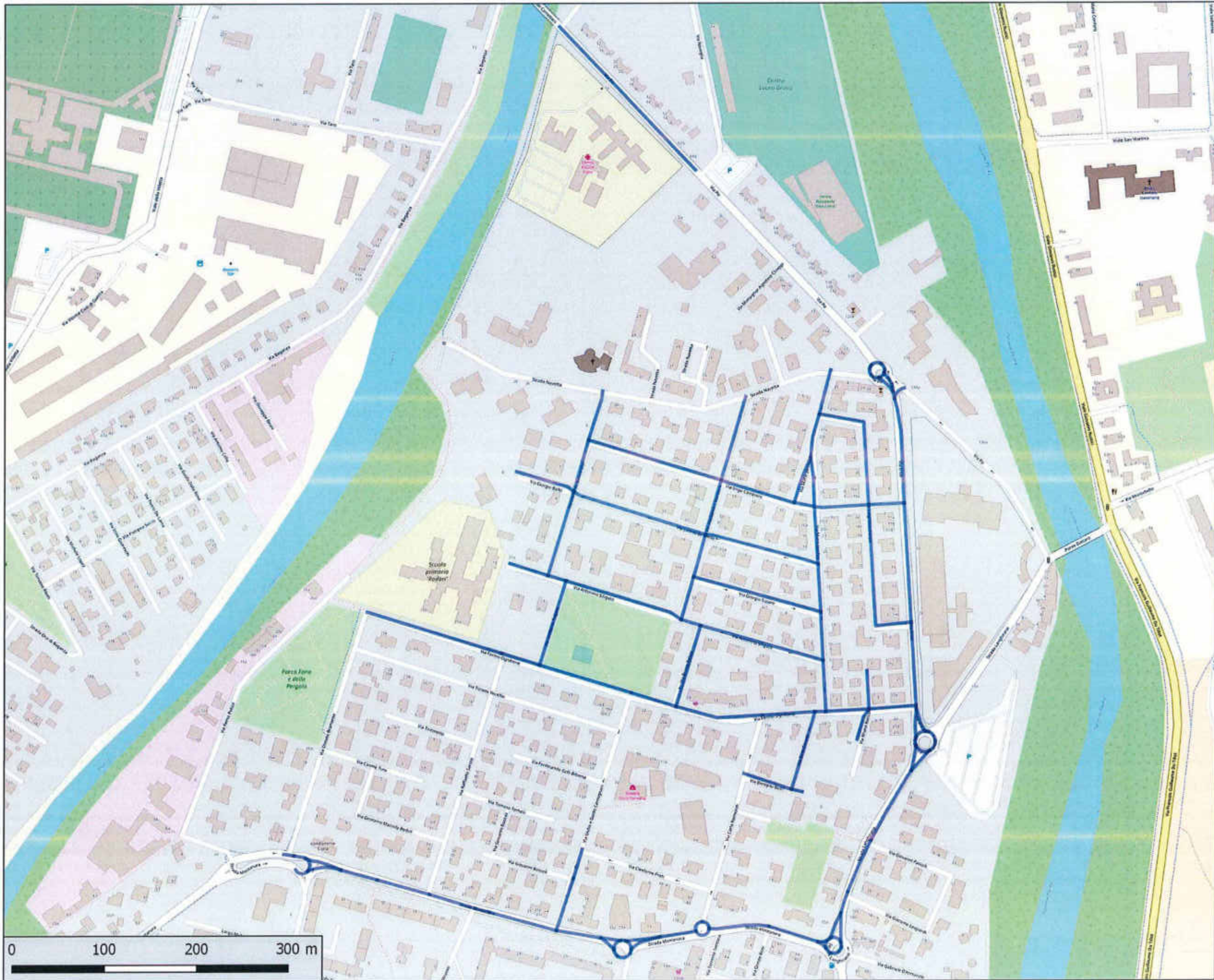

Gen. CIG 73029987C  
Bacino Territoriale  
di Parma

ALLEGATI AL  
PIANO  
PROGRAMMA  
ORGANIZZATIVO  
DEL SERVIZIO



COMUNE DI  
PARMA

PERCORSO  
SPPAZMMA  
SPAZZAMENTO  
PARMA-ZONA  
MONTANARA  
MARTEDI-  
POMERIGGIO  
12:30-18:30

INTERVENTI  
52 interventi/anno

BASE CARTOGRAFICA:  
© OpenStreetMap  
contributors

PROIEZIONE:  
WGS 84 / Pseudo  
Mercator  
(EPSG 3857)



iren Ambiente S.p.A.  
L'Amministratore Delegato  
Roberto Paterlini

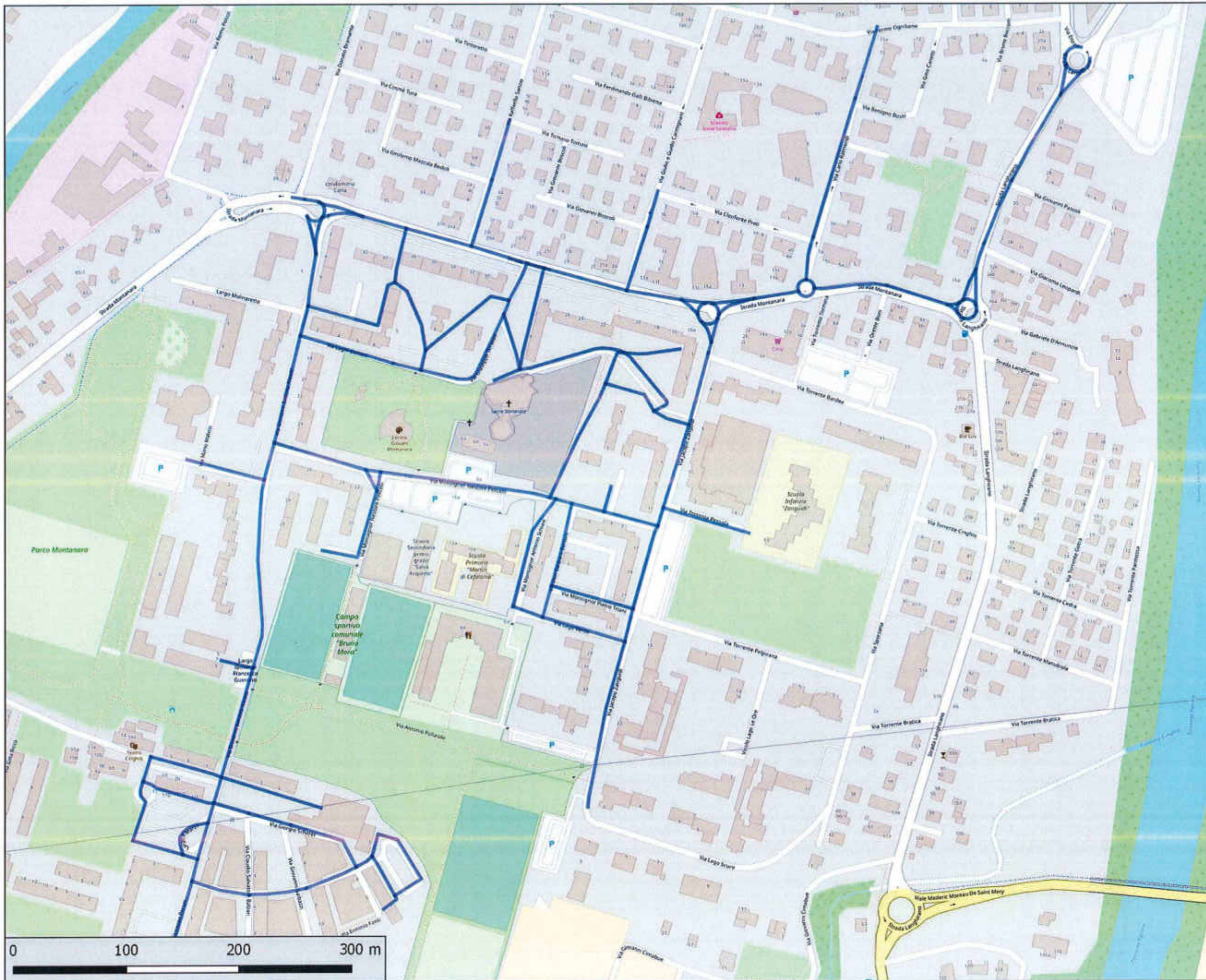

GeoID 72029899C  
 Bacino Territoriale  
 di Parma

**1**  
 ALLEGATI AL  
 PIANO  
 PROGRAMMA  
 ORGANIZZATIVO  
 DEL SERVIZIO

**COMUNE DI  
 PARMA**

**PERCORSO  
 SPAZZMME  
 SPAZZAMENTO  
 PARMA-ZONA  
 MONTANARA  
 MERCOLEDI-  
 POMERIGGIO  
 12:30-18:30**

**INTERVENTI  
 52 interventi/anno**

**BASE CARTOGRAFICA:  
 © OpenStreetMap  
 contributors**

**PROIEZIONE:  
 WGS 84 / Pseudo  
 Mercator  
 (EPSG 3857)**





Gva CIG 72029083C  
Bacino Territoriale  
di Parma

**ALLEGATI AL  
PIANO  
PROGRAMMA  
ORGANIZZATIVO  
DEL SERVIZIO**



**COMUNE DI  
PARMA**

**PERCORSO  
SPPAZMOG  
SPAZZAMENTO  
PARMA-ZONA  
MONTEBELLO  
GIOVEDÌ-  
POMERIGGIO  
12:30-18:30**

**INTERVENTI  
52 interventi/anno**

**BASE CARTOGRAFICA:  
© OpenStreetMap  
contributors**

**PROIEZIONE:  
WGS 84 / Pseudo  
Mercator  
(EPSG 3857)**



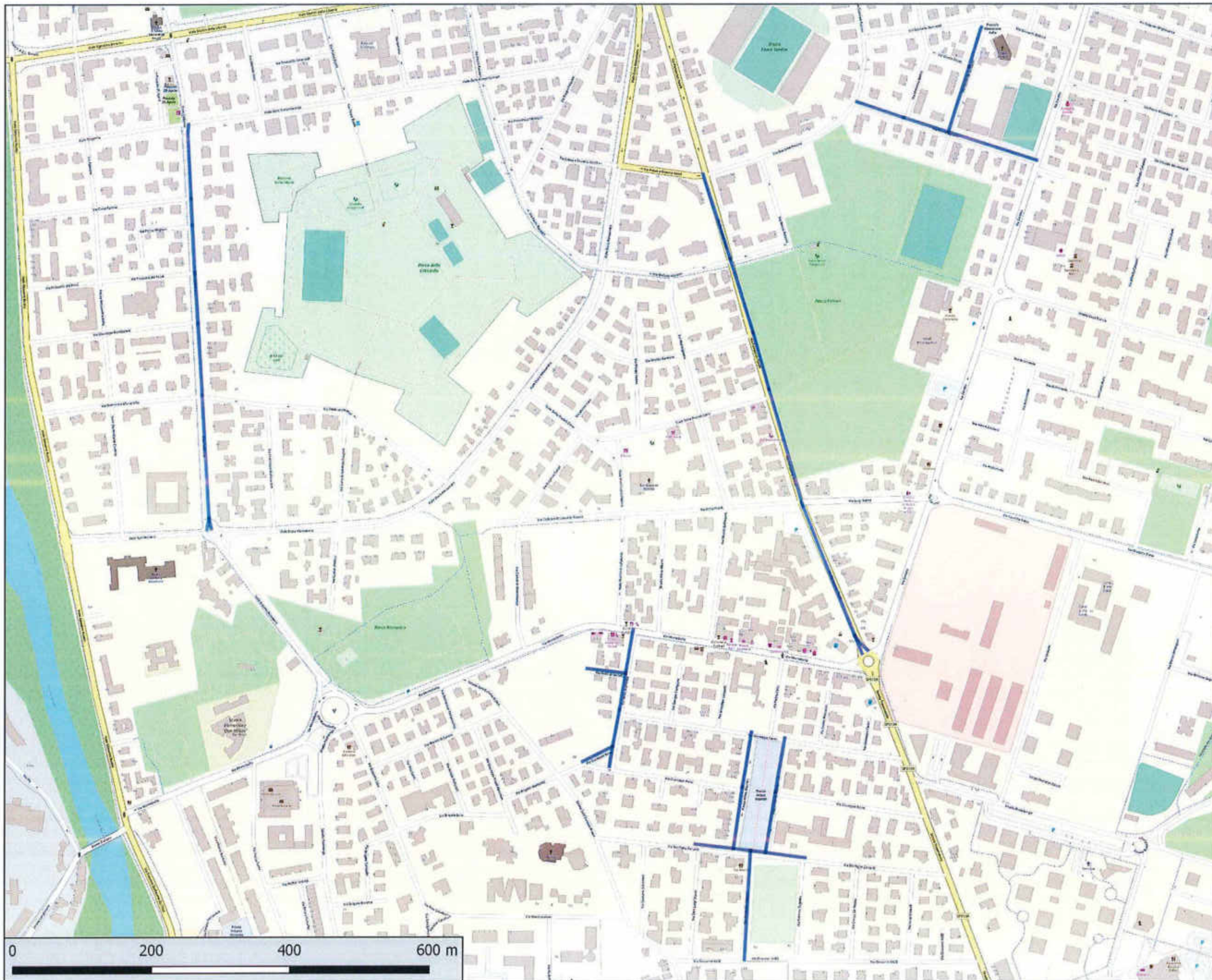

Gen.CIG 730298959C  
Bacino Territoriale  
di Parma

ALLEGATI AL  
PIANO  
PROGRAMMA  
ORGANIZZATIVO  
DEL SERVIZIO



iren

COMUNE DI  
PARMA

PERCORSO  
SPPAZMOL  
SPAZZAMENTO  
PARMA-ZONA  
MONTEBELLO  
LUNEDI-  
POMERIGGIO  
12:30-18:30

INTERVENTI  
52 interventi/anno

BASE CARTOGRAFICA:  
© OpenStreetMap  
contributors

PROIEZIONE:  
WGS 84 / Pseudo  
Mercator  
(EPSG 3857)

iren  
ambiente

Iren Ambiente S.p.A.  
L'Amministratore Delegato  
Roberto Paterlini

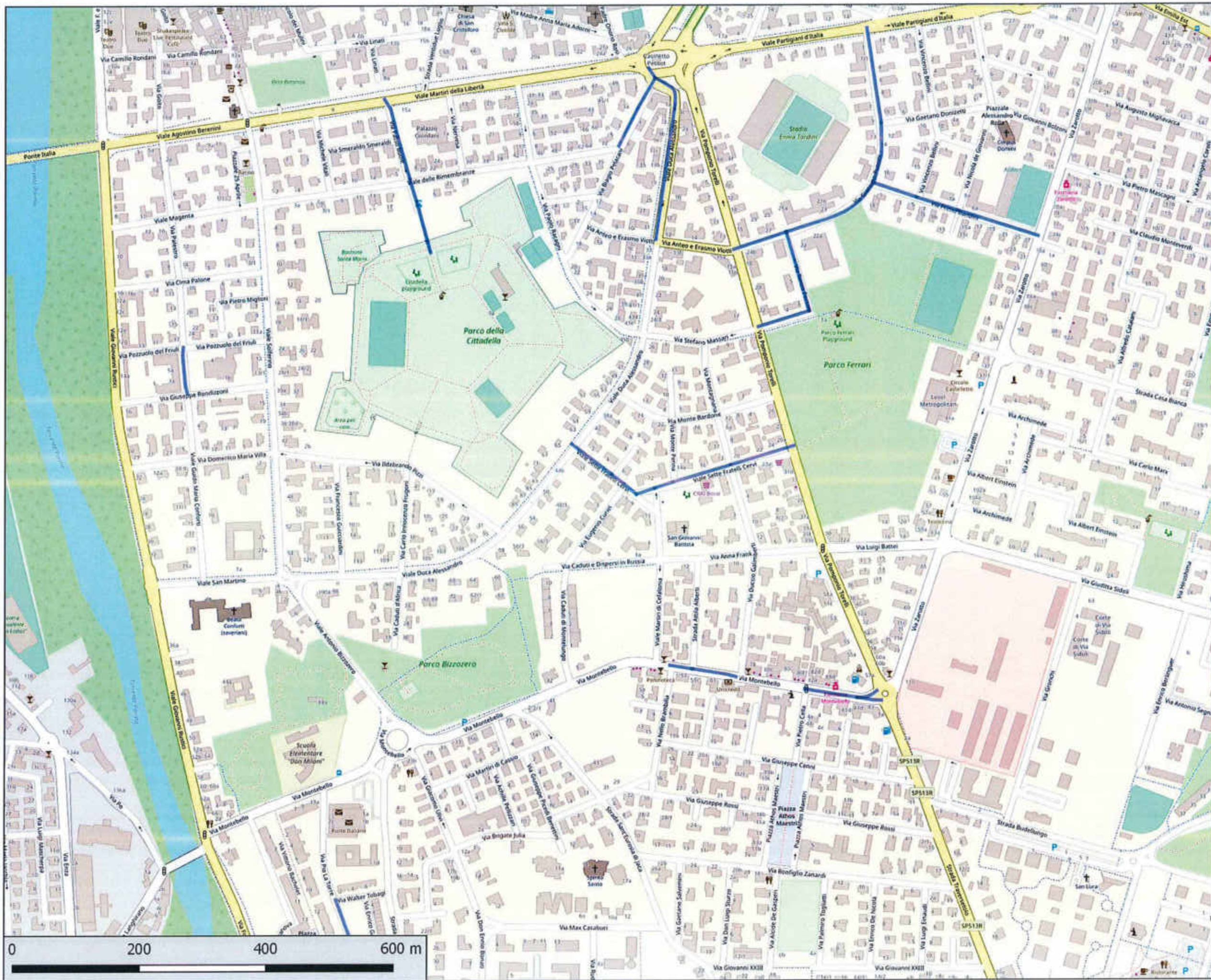

Gua 0373028883C  
Bacino Territoriale  
di Parma

**ALLEGATI AL  
PIANO  
PROGRAMMA  
ORGANIZZATIVO  
DEL SERVIZIO**

**COMUNE DI  
PARMA**

**PERCORSO  
SPAZZMOM  
SPAZZAMENTO  
PARMA-ZONA  
MONTEBELLO  
MARTEDI-  
POMERIGGIO  
12:30-18:30**

**INTERVENTI  
52 interventi/anno**

**BASE CARTOGRAFICA:  
© OpenStreetMap  
contributors**

**PROIEZIONE:  
WGS 84 / Pseudo  
Mercator  
(EPSG 3857)**



iren Ambiente S.p.A.  
L'Amministratore Delegato  
Roberto Patrellini



Gen. CG 73029899C  
Bacino Territoriale  
di Parma

ALLEGATI AL  
PIANO  
PROGRAMMA  
ORGANIZZATIVO  
DEL SERVIZIO

COMUNE DI  
PARMA

PERCORSO  
SPPAZMOV  
SPAZZAMENTO  
PARMA-ZONA  
MONTEBELLO  
VENERDI-  
POMERIGGIO  
12:30-18:30

INTERVENTI  
52 interventi/anno

BASE CARTOGRAFICA:  
© OpenStreetMap  
contributors

PROIEZIONE:  
WGS 84 / Pseudo  
Mercator  
(EPSG 3857)



iren Ambiente S.p.A.  
L'Amministratore Delegato  
Roberto Paterlini



Gara CIG 73028993C  
Bacino Territoriale  
di Parma

ALLEGATI AL  
PIANO  
PROGRAMMA  
ORGANIZZATIVO  
DEL SERVIZIO

iren

COMUNE DI  
PARMA

PERCORSO  
SPPAZMPG  
SPAZZAMENTO  
PARMA-ZONA  
MERCATO P.ZA  
GHIAIA-  
POMERIGGIO 1  
12:30-18:30

INTERVENTI  
208  
interventi/anno

BASE CARTOGRAFICA:  
© OpenStreetMap  
contributors

PROIEZIONE:  
WGS 84 / Pseudo  
Mercator  
(EPSG 3857)

iren  
ambiente

Iren Ambiente S.p.A.  
L'Amministratore Delegato  
Roberto Paterlini



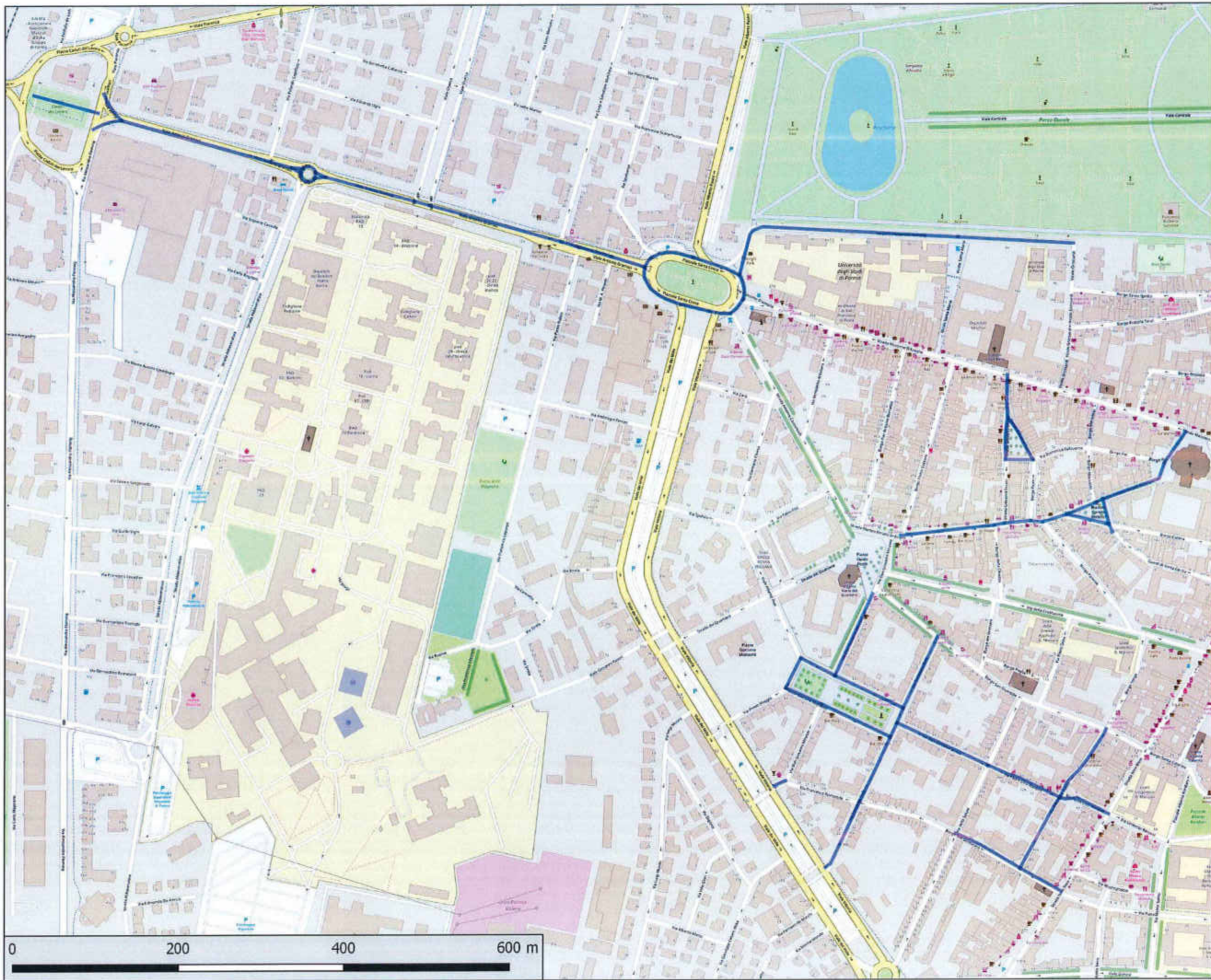

Geo IG 7209983C  
Bacino Territoriale  
di Parma

**1** ALLEGATI AL  
PIANO  
PROGRAMMA  
ORGANIZZATIVO  
DEL SERVIZIO





**COMUNE DI  
PARMA**

**PERCORSO  
SPPAZMPM  
SPAZZAMENTO  
PARMA-ZONA  
MERCATO P.LE  
MATTEOTTI  
FESTIVO-  
POMERIGGIO  
12:30-18:00**

**INTERVENTI  
52 interventi/anno**

**BASE CARTOGRAFICA:  
© OpenStreetMap  
contributors**

**PROIEZIONE:  
WGS 84 / Pseudo  
Mercator  
(EPSG 3857)**



**iren  
ambiente**

iren Ambiente S.p.A.  
L'Amministratore Delegato  
Roberto Paterlini

0 500 1000 1500 m

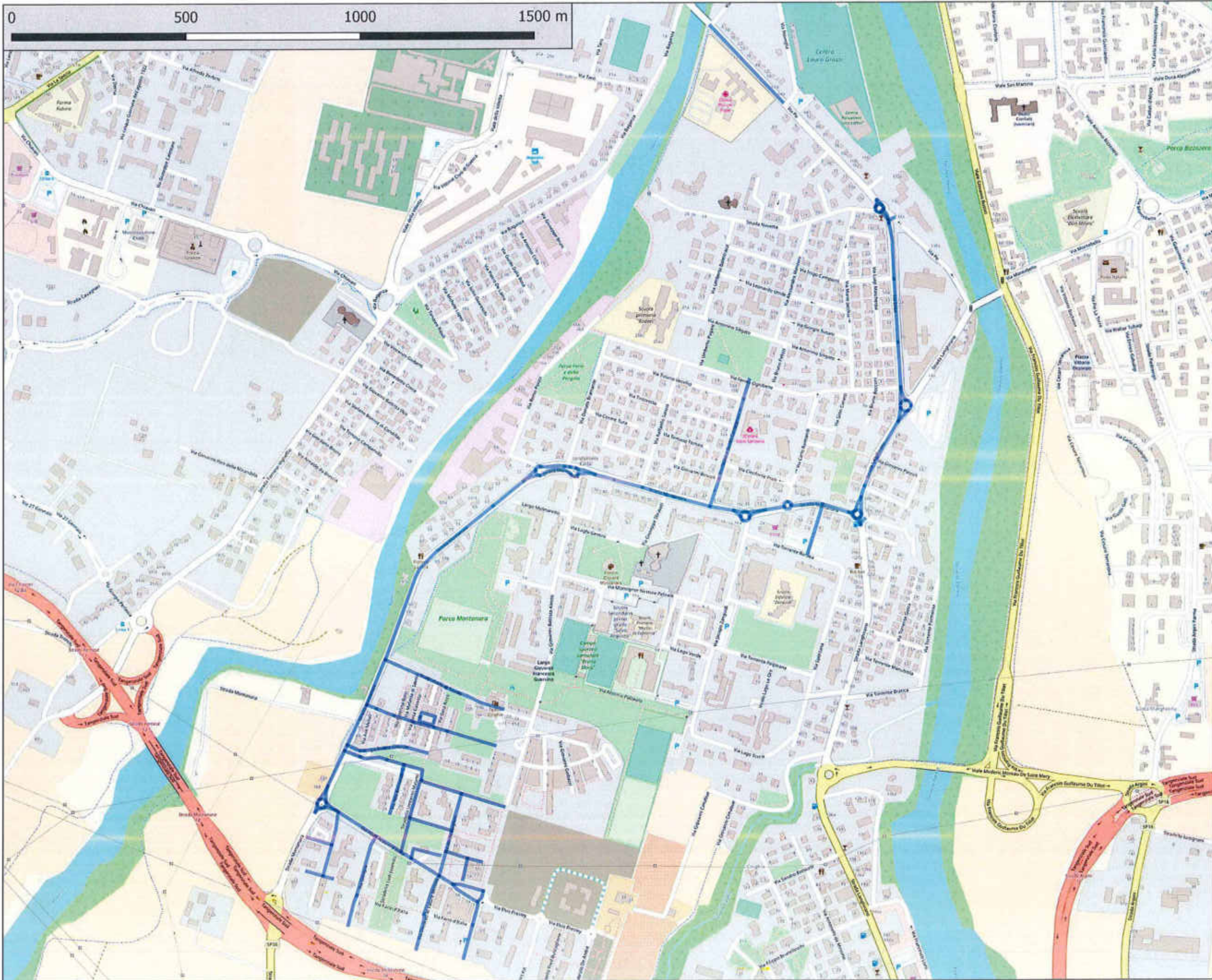

Geo ID 72028851C  
Bacino Territoriale  
di Parma

**ALLEGATI AL  
PIANO  
PROGRAMMA  
ORGANIZZATIVO  
DEL SERVIZIO**



**COMUNE DI  
PARMA**

**PERCORSO  
SPPAZMSA  
SPAZZAMENTO  
PARMA-ZONA  
MONTANARA  
SABATO-  
POMERIGGIO  
12:30-18:30**

**INTERVENTI  
52 interventi/anno**

**BASE CARTOGRAFICA:  
© OpenStreetMap  
contributors**

**PROIEZIONE:  
WGS 84 / Pseudo  
Mercator  
(EPSG 3857)**



**iren  
ambiente**

iren Ambiente S.p.A.  
L'Amministratore Delegato  
Roberto Paterlini

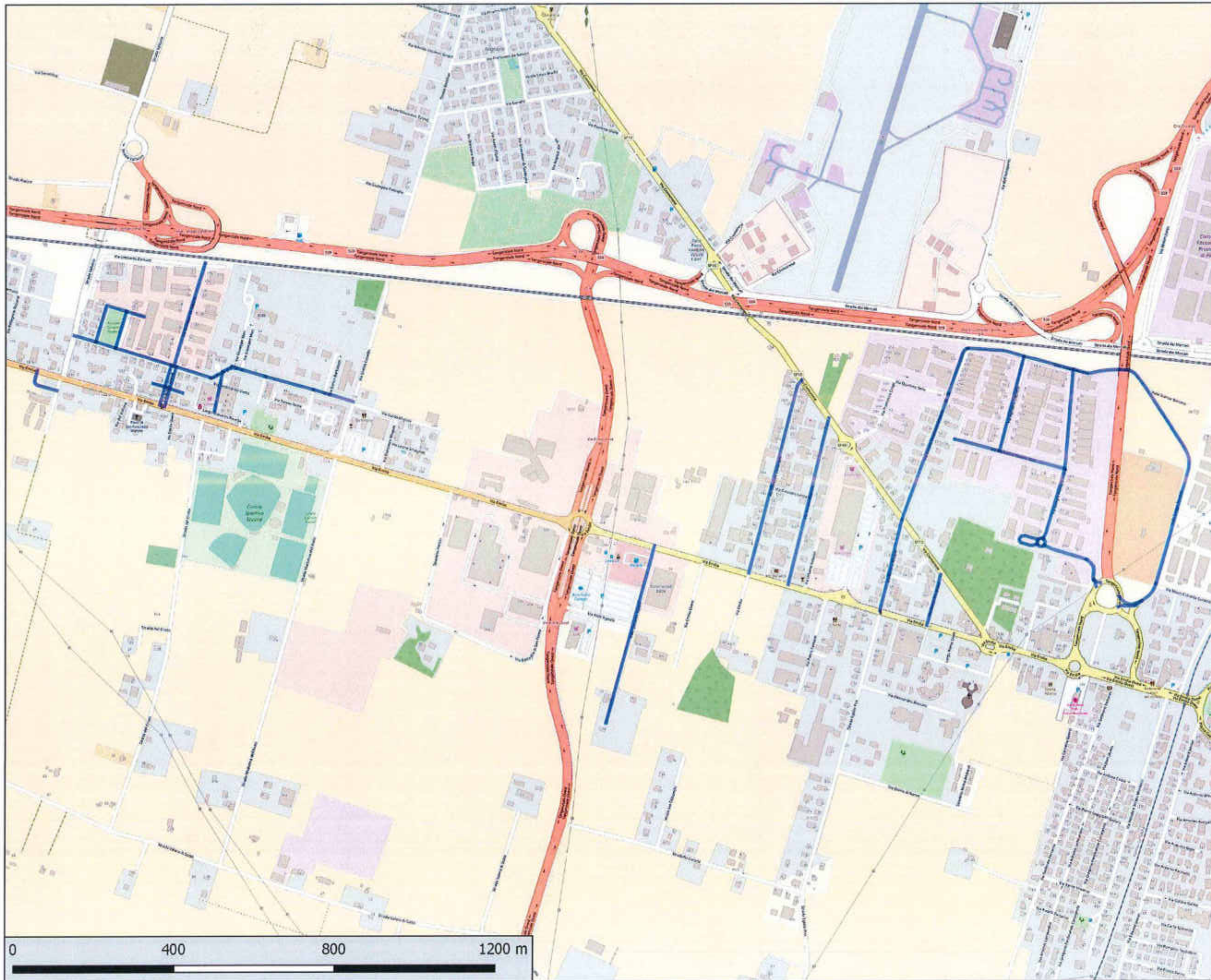

Gara CIG 720200059C  
Bacino Territoriale  
di Parma



ALLEGATI AL  
PIANO  
PROGRAMMA  
ORGANIZZATIVO  
DEL SERVIZIO

iren

COMUNE DI  
PARMA

PERCORSO  
SPPAZMSP  
SPAZZAMENTO  
PARMA-ZONA  
MERCATO  
S.PANCRAZIO-  
POMERIGGIO  
12:30-18:30

INTERVENTI  
52 interventi/anno

BASE CARTOGRAFICA:  
© OpenStreetMap  
contributors

PROIEZIONE:  
WGS 84 / Pseudo  
Mercator  
(EPSG 3857)

**iren**  
ambiente

Iren Ambiente S.p.A.  
L'Amministratore Delegato  
Roberto Paterlini

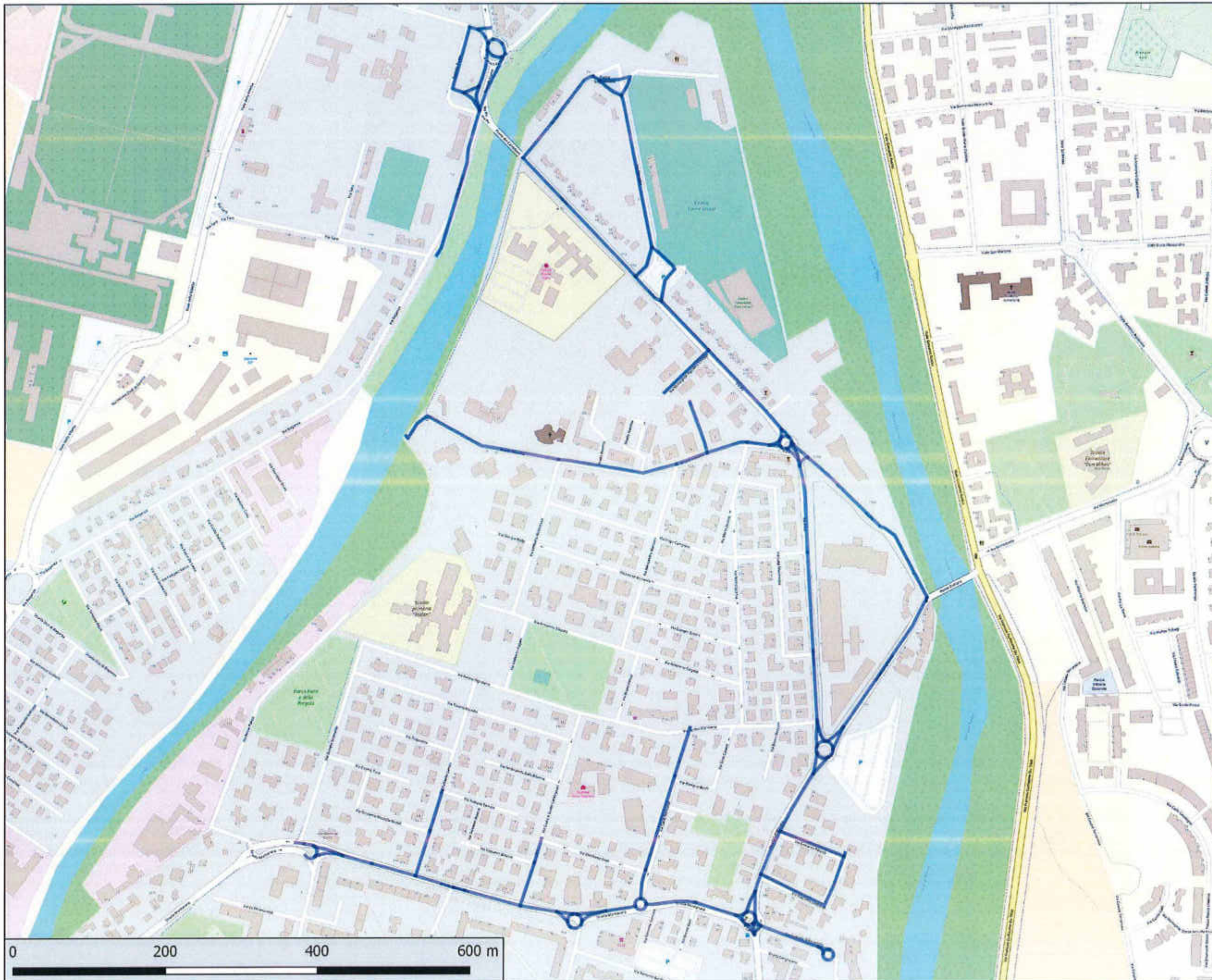

Gara CIG 72029883RC  
Bacino Territoriale  
di Parma

ALLEGATI AL  
PIANO  
PROGRAMMA  
ORGANIZZATIVO  
DEL SERVIZIO



iren

COMUNE DI  
PARMA

PERCORSO  
SPPAZMVE  
SPAZZAMENTO  
PARMA-ZONA  
MONTANARA  
VENERDI-  
POMERIGGIO  
12:30-18:30

INTERVENTI  
52 interventi/anno

BASE CARTOGRAFICA:  
© OpenStreetMap  
contributors

PROIEZIONE:  
WGS 84 / Pseudo  
Mercator  
(EPSG 3857)

**iren**  
ambiente

iren Ambiente S.p.A.  
L'Amministratore Delegato  
Roberto Paterlini



GenIO 72029987C  
Bacino Territoriale  
di Parma

**1**  
ALLEGATI AL  
PIANO  
PROGRAMMA  
ORGANIZZATIVO  
DEL SERVIZIO

**iren**

**COMUNE DI  
PARMA**

**PERCORSO  
SPPAZMVO  
SPAZZAMENTO  
PARMA-ZONA  
MERCATO V.  
OSACCA-  
POMERIGGIO  
12:30-18:30**

**INTERVENTI  
52 interventi/anno**

**BASE CARTOGRAFICA:  
© OpenStreetMap  
contributors**

**PROIEZIONE:  
WGS 84 / Pseudo  
Mercator  
(EPSG 3857)**

**iren  
ambiente**

Iren Ambiente S.p.A.  
Amministratore Delegato  
Roberto Paterlini

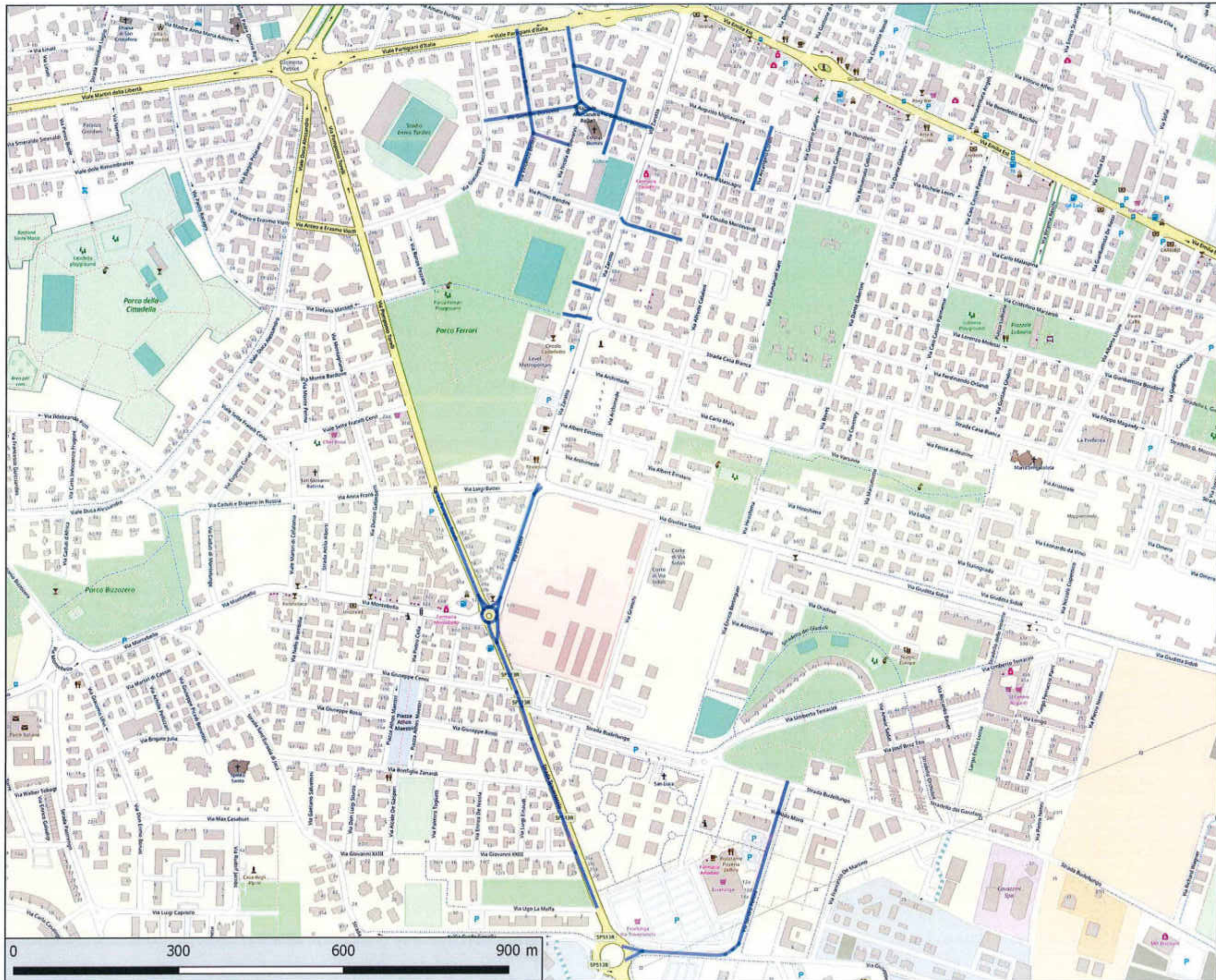

Gare OG 720299937C  
Bacino Territoriale  
di Parma

**ALLEGATI AL  
PIANO  
PROGRAMMA  
ORGANIZZATIVO  
DEL SERVIZIO**

**COMUNE DI  
PARMA**

**PERCORSO  
SPPAZMVP  
SPAZZAMENTO  
PARMA-ZONA  
MERCATO  
V.PERTINI-  
POMERIGGIO  
12:30-18:30**

**INTERVENTI  
52 interventi/anno**

**BASE CARTOGRAFICA:  
© OpenStreetMap  
contributors**

**PROIEZIONE:  
WGS 84 / Pseudo  
Mercator  
(EPSG 3857)**



Iren Ambiente S.p.A.  
L'Animatore Delegato  
Roberto Paterlini



Gara CIG 730299459C  
Bacino Territoriale  
di Parma

**ALLEGATI AL  
PIANO  
PROGRAMMA  
ORGANIZZATIVO  
DEL SERVIZIO**

**iren**

**COMUNE DI  
PARMA**

**PERCORSO  
SPAZZOLT  
SPAZZAMENTO  
PARMA-ZONA  
MANTENIMENTO  
OLTRETORRENTE-  
POMERIGGIO  
15:00-21:00**

**INTERVENTI  
305  
interventi/anno**

**BASE CARTOGRAFICA:  
© OpenStreetMap  
contributors**

**PROIEZIONE:  
WGS 84 / Pseudo  
Mercator  
(EPSG 3857)**



Iren Ambiente S.p.A.  
L'Amministratore Delegato  
Roberto Paterlini

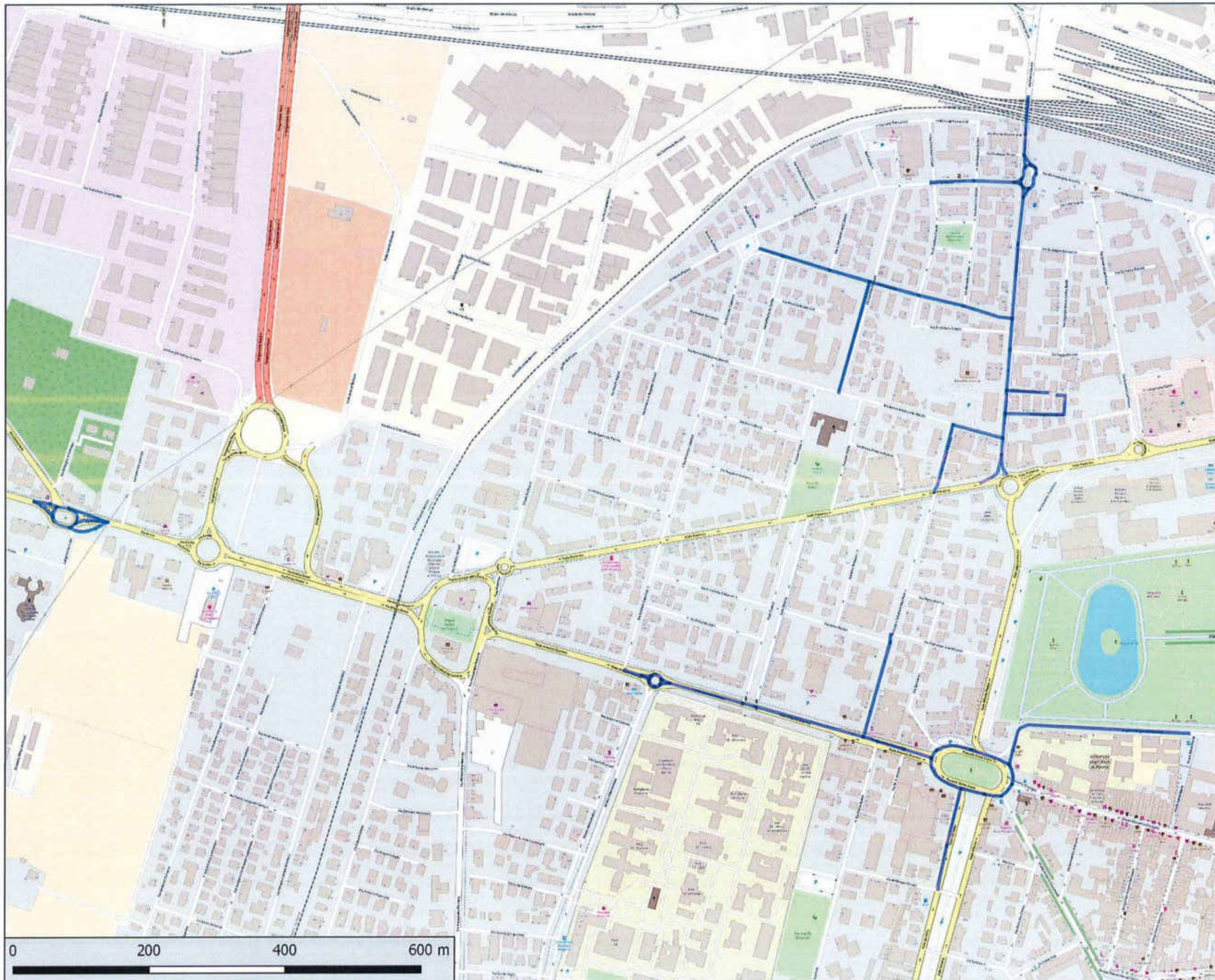

Gare CIG 73029890C  
Bacino Territoriale  
di Parma

ALLEGATI AL  
PIANO  
PROGRAMMA  
ORGANIZZATIVO  
DEL SERVIZIO

iren

COMUNE DI  
PARMA

PERCORSO  
SPPAZPAG  
SPAZZAMENTO  
PARMA-ZONA  
PABLO GIOVEDÌ-  
MATTINA  
05:00-11:00

INTERVENTI  
52 interventi/anno

BASE CARTOGRAFICA:  
© OpenStreetMap  
contributors

PROIEZIONE:  
WGS 84 / Pseudo  
Mercator  
(EPSG 3857)



Iren Ambiente S.p.A.  
L'Amministratore Delegato  
Roberto Paterlini





Geo IG 7209985C  
Bacino Territoriale  
di Parma

**ALLEGATI AL  
PIANO  
PROGRAMMA  
ORGANIZZATIVO  
DEL SERVIZIO**

**COMUNE DI  
PARMA**

**PERCORSO  
SPPAZPAL  
SPAZZAMENTO  
PARMA-ZONA  
PABLO LUNEDI-  
MATTINA  
05:00-11:00**

**INTERVENTI  
52 interventi/anno**

**BASE CARTOGRAFICA:  
© OpenStreetMap  
contributors**

**PROIEZIONE:  
WGS 84 / Pseudo  
Mercator  
(EPSG 3857)**

**iren  
ambiente**

iren Ambiente S.p.A.  
L'Amministratore Delegato  
Roberto Paterlini



GeoIG 22028857C  
Bacino Territoriale  
di Parma

**ALLEGATI AL  
PIANO  
PROGRAMMA  
ORGANIZZATIVO  
DEL SERVIZIO**

**COMUNE DI  
PARMA**

**PERCORSO  
SPPAZPAM  
SPAZZAMENTO  
PARMA-ZONA  
PABLO MARTEDI-  
MATTINA  
05:00-11:00**

**INTERVENTI  
52 interventi/anno**

**BASE CARTOGRAFICA:  
© OpenStreetMap  
contributors**

**PROIEZIONE:  
WGS 84 / Pseudo  
Mercator  
(EPSG 3857)**

**iren  
ambiente**

Iren Ambiente S.p.A.  
L'Amministratore Delegato  
Roberto Paterlini



Gas 027202998FC  
Bacino Territoriale  
di Parma



ALLEGATI AL  
PIANO  
PROGRAMMA  
ORGANIZZATIVO  
DEL SERVIZIO

iren

COMUNE DI  
PARMA

PERCORSO  
SPPAZPAS  
SPAZZAMENTO  
PARMA-ZONA  
PABLO SABATO-  
MATTINA  
05:00-11:00

INTERVENTI  
52 interventi/anno

BASE CARTOGRAFICA:  
© OpenStreetMap  
contributors

PROIEZIONE:  
WGS 84 / Pseudo  
Mercator  
(EPSG 3857)

iren  
ambiente

Iren Ambiente S.p.A.  
L'Amministratore Delegato  
Roberto Paterlini

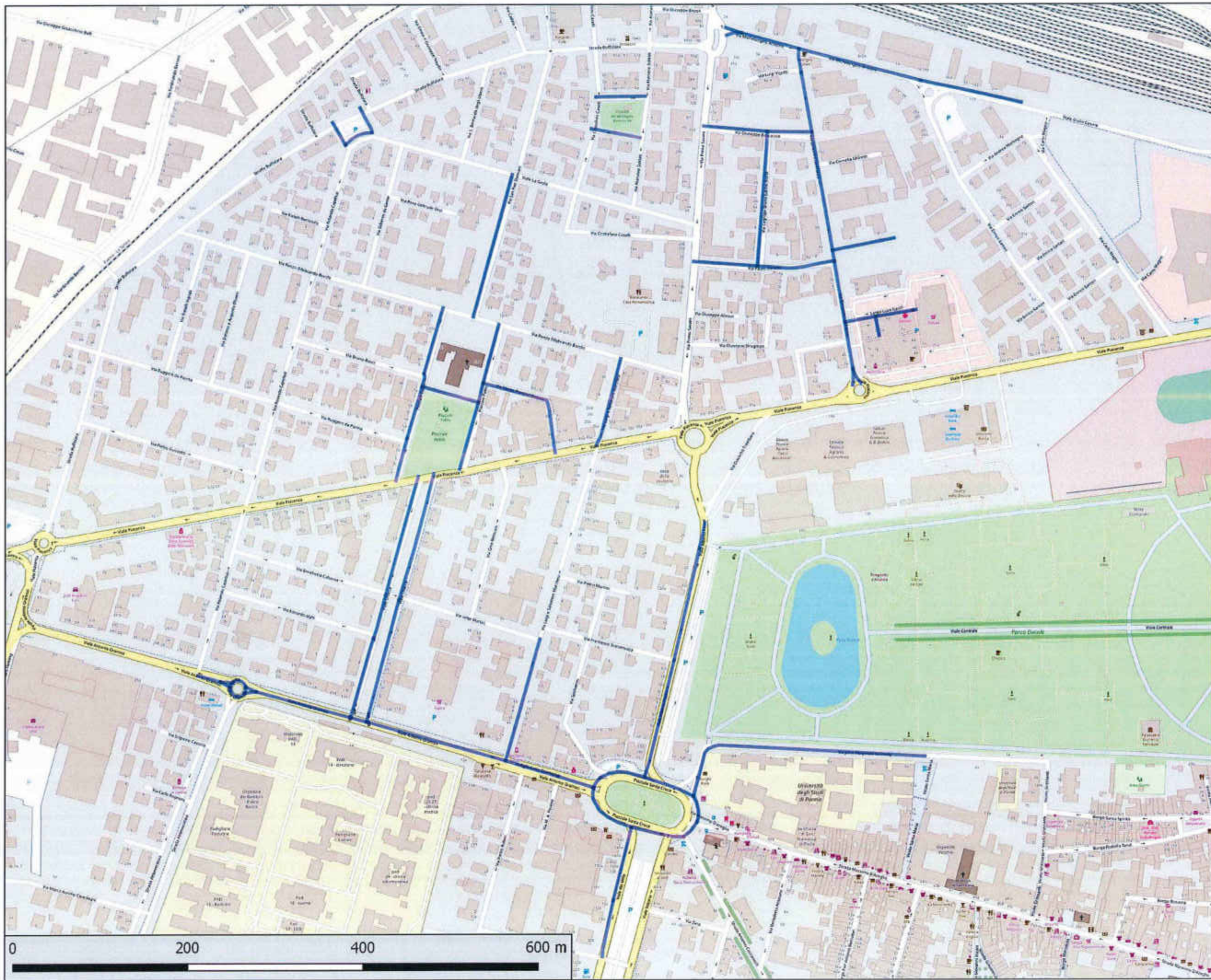

Geo OS 7329983C  
Bacino Territoriale  
di Parma

ALLEGATI AL  
PIANO  
PROGRAMMA  
ORGANIZZATIVO  
DEL SERVIZIO

COMUNE DI  
PARMA

PERCORSO  
SPPAZPAV  
SPAZZAMENTO  
PARMA-ZONA  
PABLO VENERDI-  
MATTINA  
05:00-11:00

INTERVENTI  
52 interventi/anno

BASE CARTOGRAFICA:  
© OpenStreetMap  
contributors

PROIEZIONE:  
WGS 84 / Pseudo  
Mercator  
(EPSG 3857)

iren  
ambiente

iren Ambiente S.p.A.  
L'Amministratore Delegato  
Roberto Paterlini

0 300 600 900 m

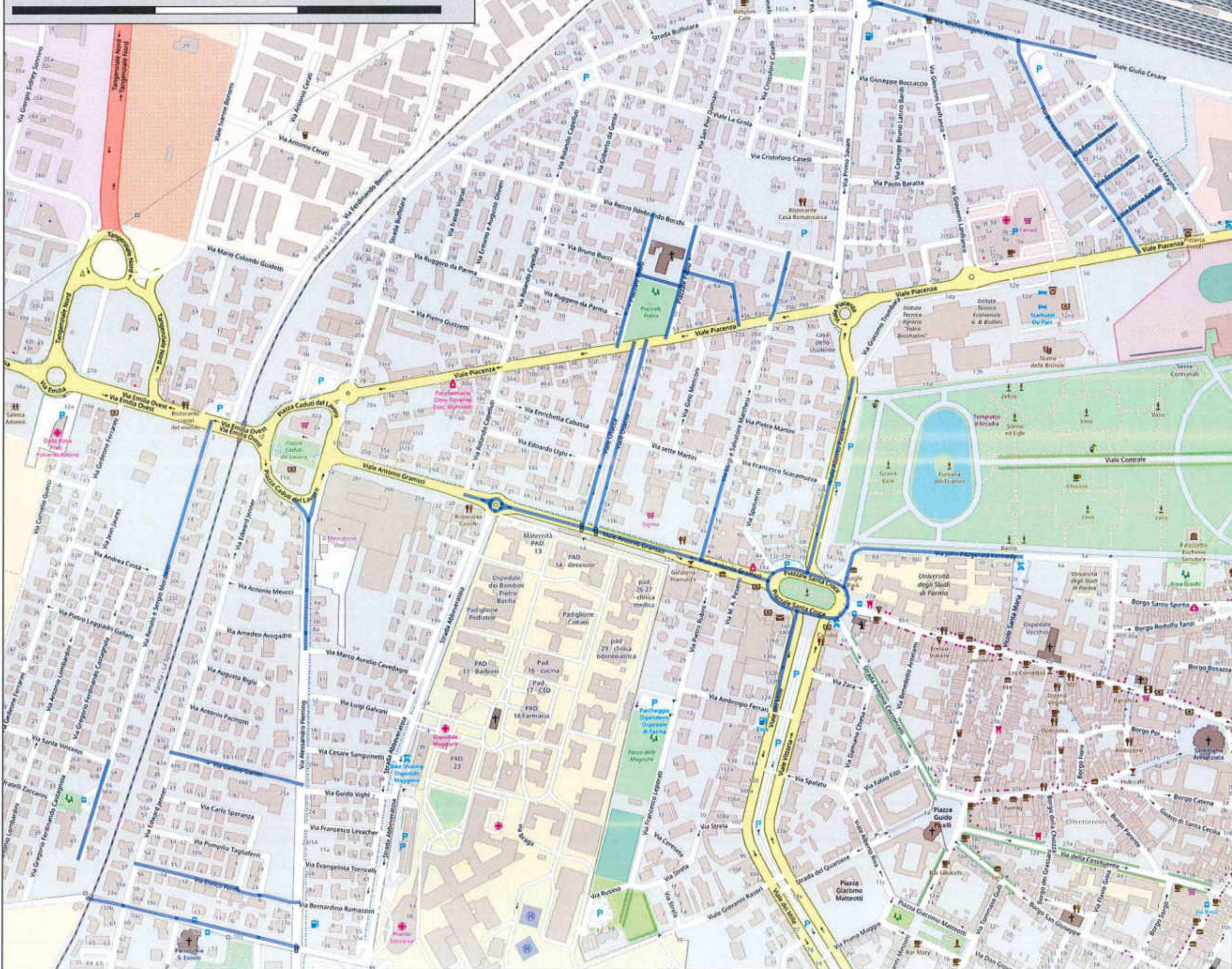

Servizio 720299831C  
Bacino Territoriale  
di Parma



ALLEGATI AL  
PIANO  
PROGRAMMA  
ORGANIZZATIVO  
DEL SERVIZIO

iren

COMUNE DI  
PARMA

PERCORSO  
SPAZZPME  
SPAZZAMENTO  
PARMA-ZONA  
PABLO  
MERCOLEDI-  
MATTINA  
05:00-11:00

INTERVENTI  
52 interventi/anno

BASE CARTOGRAFICA:  
© OpenStreetMap  
contributors

PROIEZIONE:  
WGS 84 / Pseudo  
Mercator  
(EPSG 3857)

iren  
ambiente

Iren Ambiente S.p.A.  
L'Amministratore Delegato  
Roberto Paterlini

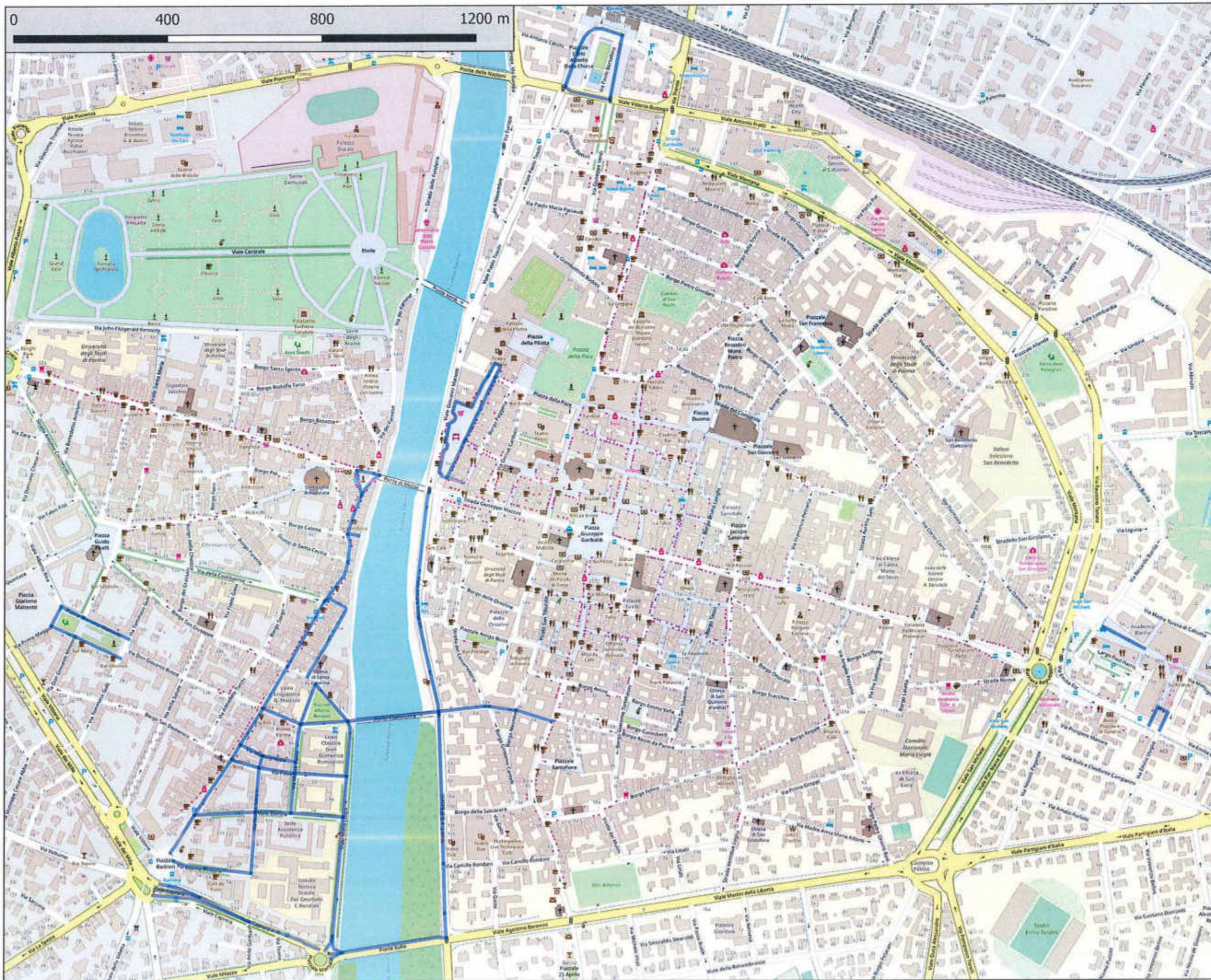

Gen. COE 73029983C  
 Racimo Territoriale  
 di Parma

**ALLEGATI AL  
 PIANO  
 PROGRAMMA  
 ORGANIZZATIVO  
 DEL SERVIZIO**

**COMUNE DI  
 PARMA**

**PERCORSO  
 SPPAZSCP  
 SPAZZAMENTO  
 PARMA-ZONA  
 SCUOLE-  
 POMERIGGIO  
 15:00-21:00**

**INTERVENTI  
 305 interventi/  
 anno**

**BASE CARTOGRAFICA:  
 © OpenStreetMap  
 contributors**

**PROIEZIONE:  
 WGS 84 / Pseudo  
 Mercator  
 (EPSG 3857)**

iren ambiente S.p.A.  
 L'Amministratore Delegato  
 Roberto Paterlini

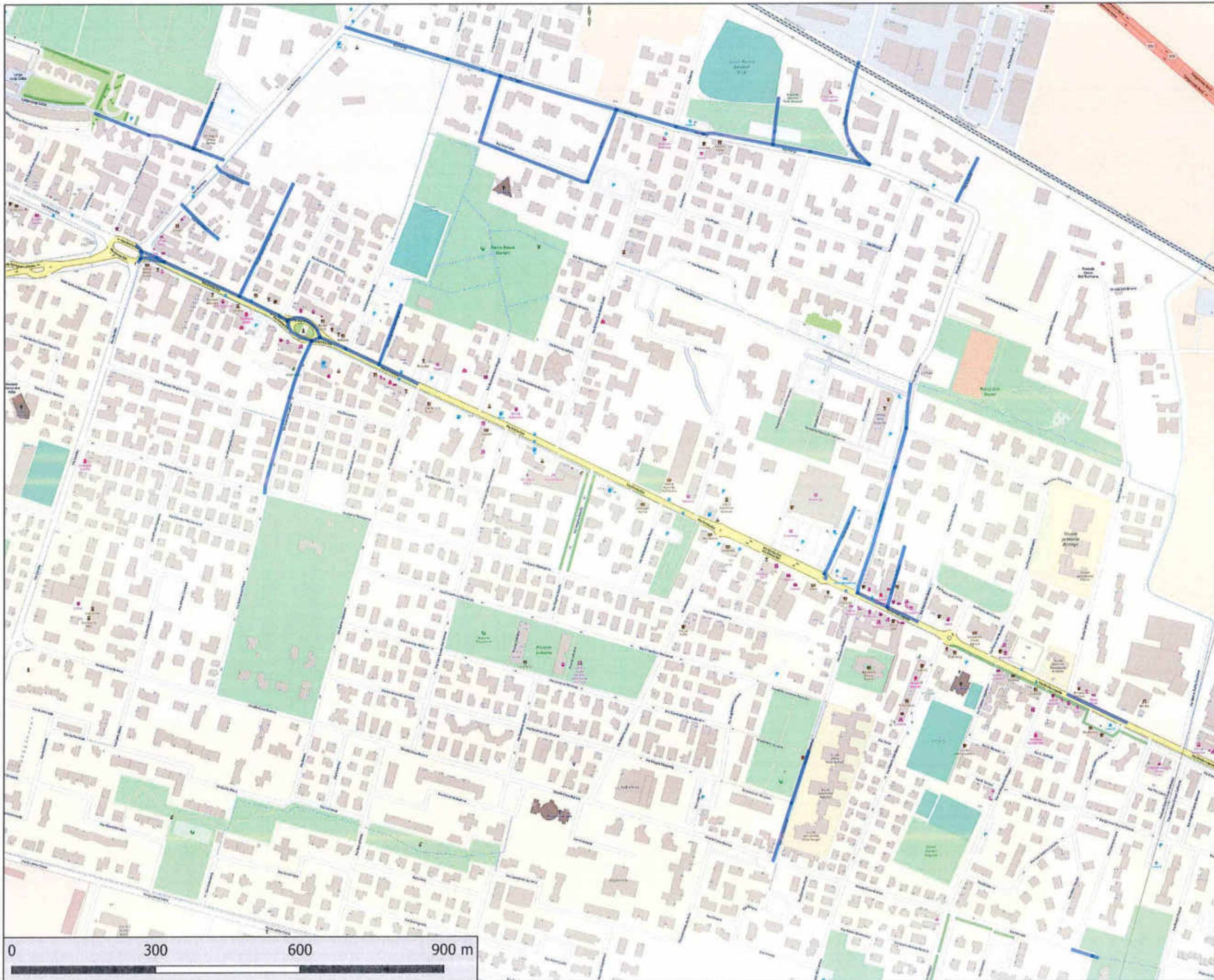

Geo OG 72028851C  
Bacino Territoriale  
di Parma



ALLEGATI AL  
PIANO  
PROGRAMMA  
ORGANIZZATIVO  
DEL SERVIZIO

iren

COMUNE DI  
PARMA

PERCORSO  
SPPAZSLG  
SPAZZAMENTO  
PARMA-ZONA  
S.LAZZARO  
GIOVEDÌ-  
POMERIGGIO  
12:30-18:30

INTERVENTI  
52 interventi/anno

BASE CARTOGRAFICA:  
© OpenStreetMap  
contributors

PROIEZIONE:  
WGS 84 / Pseudo  
Mercator  
(EPSG 3857)

iren  
ambiente

Iren Ambiente S.p.A.  
L'Amministratore Delegato  
Roberto Paterlini

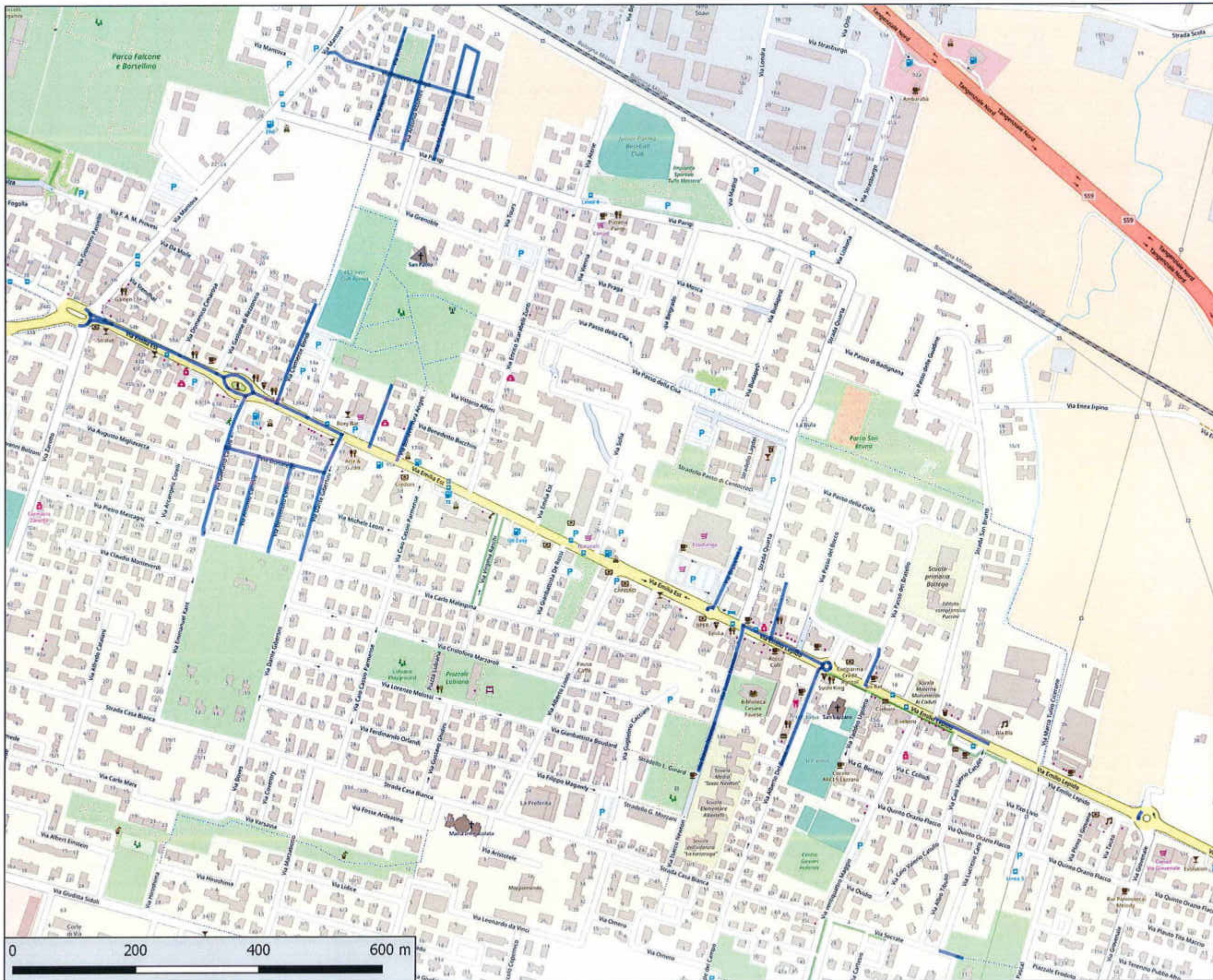

Geo IG 72020987C  
Bacino Territoriale  
di Parma

**ALLEGATI AL  
PIANO  
PROGRAMMA  
ORGANIZZATIVO  
DEL SERVIZIO**

**iren**

**COMUNE DI  
PARMA**

**PERCORSO  
SPPAZSLM  
SPAZZAMENTO  
PARMA-ZONA  
S.LAZZARO  
MARTEDI-  
POMERIGGIO  
12:30-18:30**

**INTERVENTI  
52 interventi/anno**

**BASE CARTOGRAFICA:  
© OpenStreetMap  
contributors**

**PROIEZIONE:  
WGS 84 / Pseudo  
Mercator  
(EPSG 3857)**

**iren  
ambiente**

iren Ambiente S.p.A.  
L'Amministrazione Delegata  
Roberto Paternini



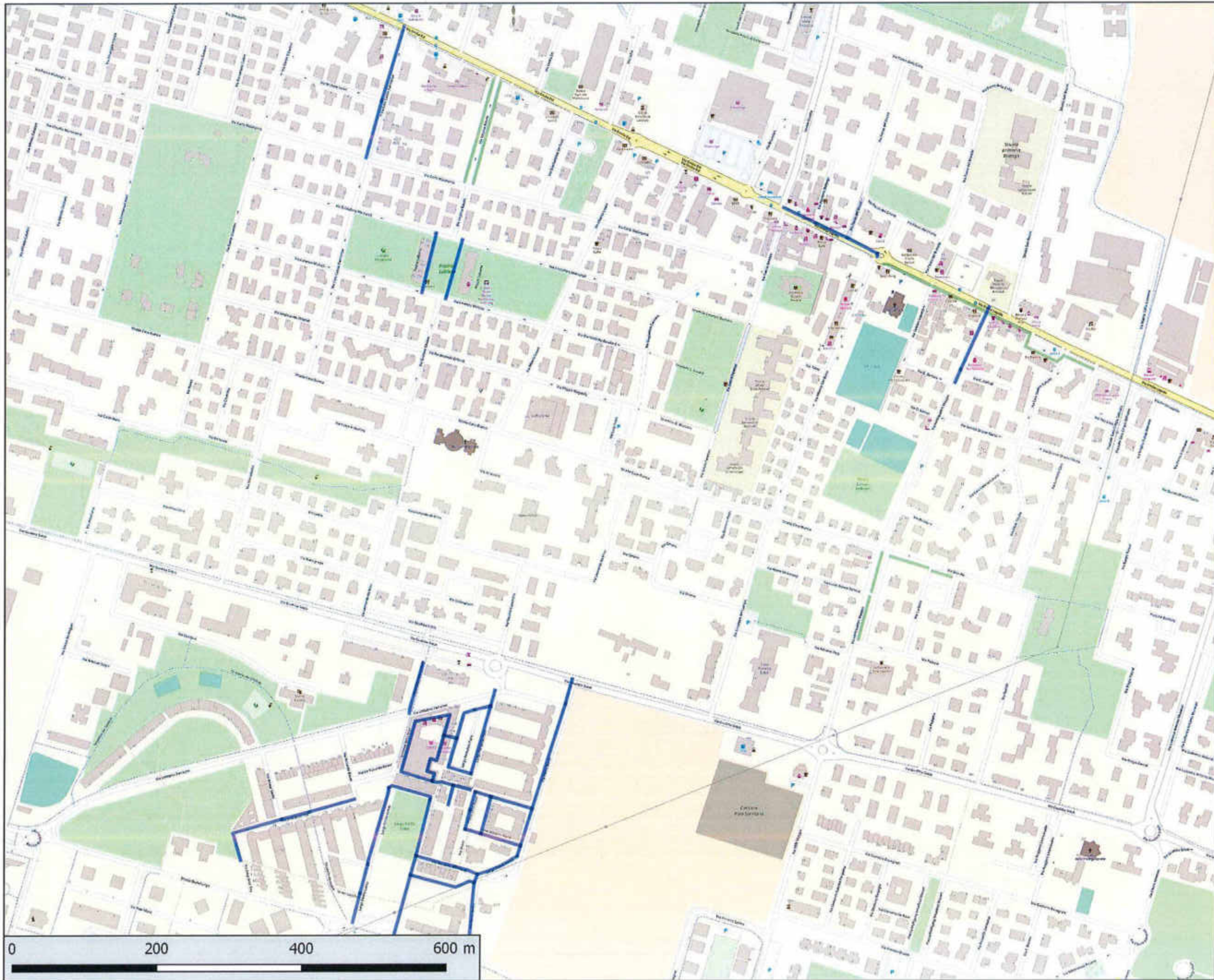

GeoIG 7202995FC  
Bacino Territoriale  
di Parma

ALLEGATI AL  
PIANO  
PROGRAMMA  
ORGANIZZATIVO  
DEL SERVIZIO



iren

COMUNE DI  
PARMA

PERCORSO  
SPPAZSLV  
SPAZZAMENTO  
PARMA-ZONA  
S.LAZZARO  
VENERDI-  
POMERIGGIO  
12:30-18:30

INTERVENTI  
52 interventi/anno

BASE CARTOGRAFICA:  
© OpenStreetMap  
contributors

PROIEZIONE:  
WGS 84 / Pseudo  
Mercator  
(EPSG 3857)



0 200 400 600 m



Gara 036 720028899C  
Bacino Territoriale  
di Parma

ALLEGATI AL  
PIANO  
PROGRAMMA  
ORGANIZZATIVO  
DEL SERVIZIO

iren

COMUNE DI  
PARMA

PERCORSO  
SPPAZSTM  
SPAZZAMENTO  
PARMA-ZONA  
STAZIONE-  
MATTINO  
06:00-12:00

INTERVENTI  
305  
interventi/anno

BASE CARTOGRAFICA:  
© OpenStreetMap  
contributors

PROIEZIONE:  
WGS 84 / Pseudo  
Mercator  
(EPSG 3857)

iren  
ambiente

iren ambiente S.p.A.  
L'Amministratore Delegato  
Roberto Paterlini

GARA CIG:  
72029985FC

Bacino Territoriale  
di Parma

FASCICOLO

**ALLEGATI AL  
PIANO  
PROGRAMMA  
ORGANIZZATIVO  
DEL SERVIZIO**



**ALLEGATI CARTOGRAFICI F1.2  
ATLANTE CARTOGRAFICO**

**PARTE B**

**ALLEGATI CARTOGRAFICI  
SPAZZAMENTO**

**SEZIONE B.2**

**SPAZZAMENTO COMUNE DI  
PARMA**

**SEZIONE B.2.3**

**DETTAGLIO PERCORSI SERVIZIO  
MECCANIZZATO**

Iren Ambiente S.p.A.  
L'Amministratore Delegato  
Roberto Paterlini

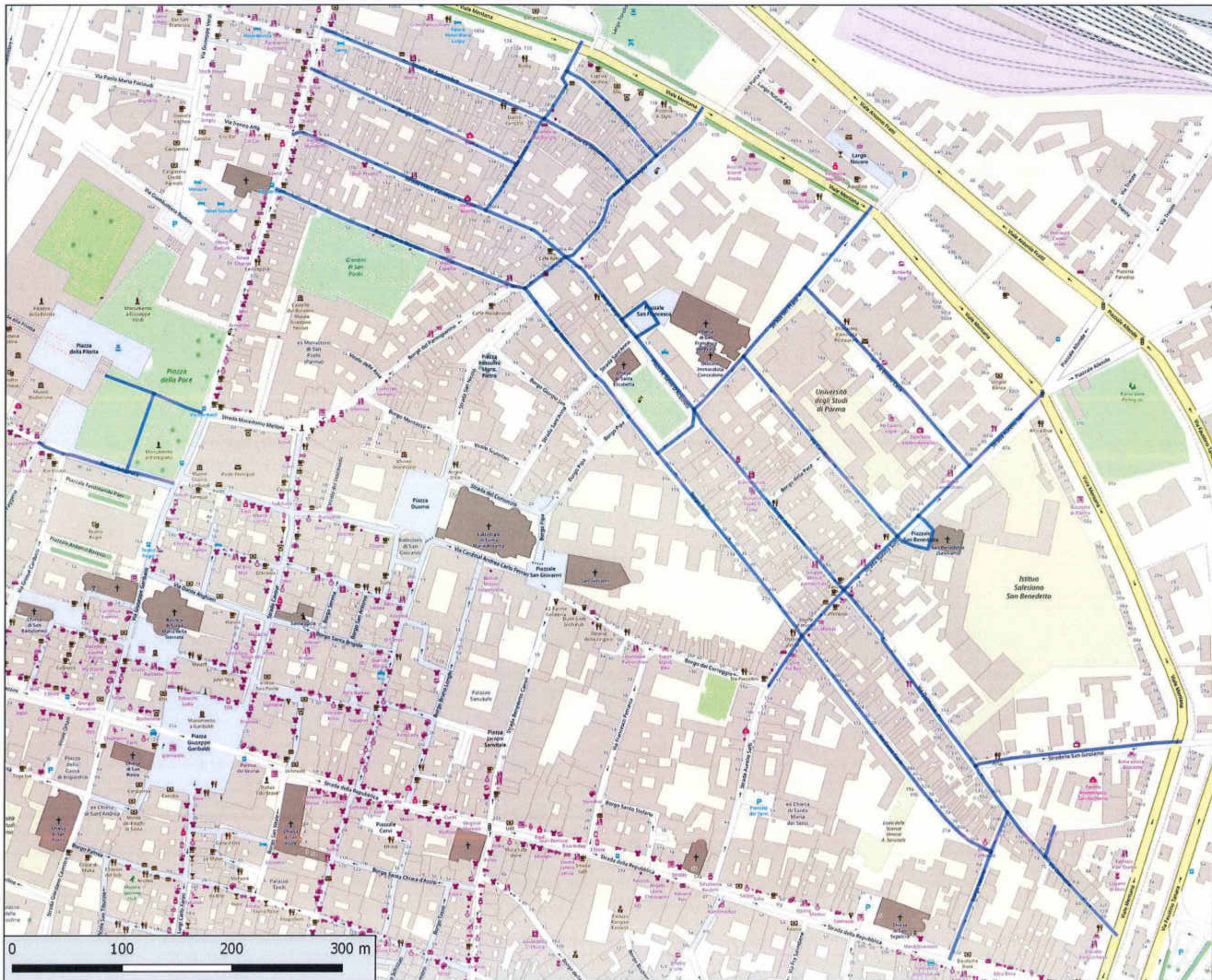

Gara 010 72020895C  
Bacino Territoriale  
di Parma

ALLEGATI AL  
PIANO  
PROGRAMMA  
ORGANIZZATIVO  
DEL SERVIZIO



iren

COMUNE DI  
PARMA

PERCORSO  
SPPAZCMV  
SPAZZAMARCIAPI  
ZONA CENTRO  
NORD MARTEDI-  
VENERDI  
MATTINO  
06:00-12:00

INTERVENTI  
102  
interventi/anno

BASE CARTOGRAFICA:  
© OpenStreetMap  
contributors

PROIEZIONE:  
WGS 84 / Pseudo  
Mercator  
(EPSG 3857)

iren  
ambiente

Iren Ambiente S.p.A.  
L'Amministratore Delegato  
Roberto Paterlini

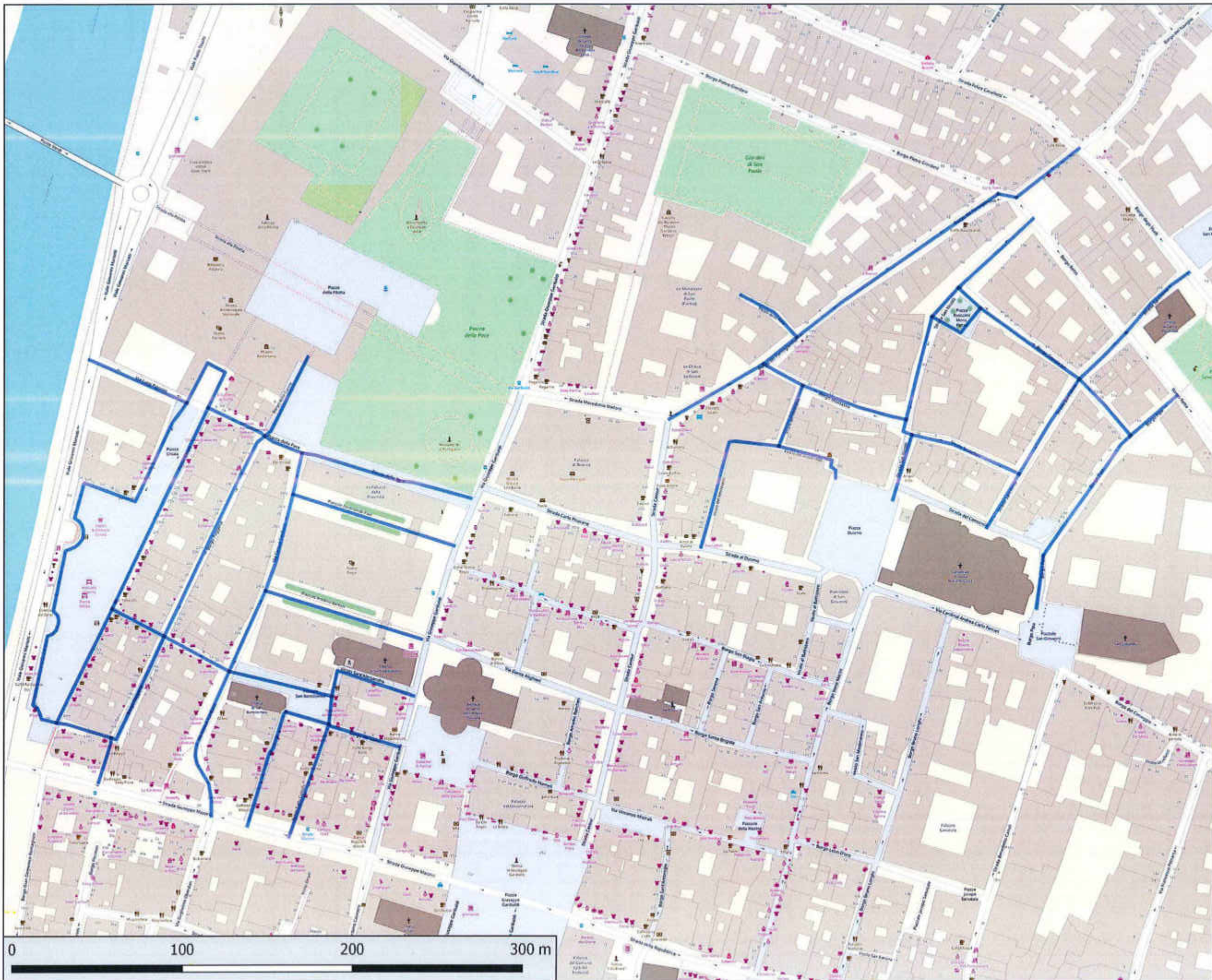

Data OS 72025063RC  
 Bacino Territoriale  
 di Parma

**ALLEGATI AL  
 PIANO  
 PROGRAMMA  
 ORGANIZZATIVO  
 DEL SERVIZIO**





**COMUNE DI  
 PARMA**

**PERCORSO  
 SPPAZGLG  
 SPAZZAMARCIAPI  
 ZONA GHIAIA  
 LUNEDI-GIOVEDI  
 MATTINO  
 06:00-12:00**

**INTERVENTI  
 102  
 interventi/anno**

**BASE CARTOGRAFICA:  
 © OpenStreetMap  
 contributors**

**PROIEZIONE:  
 WGS 84 / Pseudo  
 Mercator  
 (EPSG 3857)**





Gara 010 73029885C  
Bacino Territoriale  
di Parma

ALLEGATI AL  
PIANO  
PROGRAMMA  
ORGANIZZATIVO  
DEL SERVIZIO

COMUNE DI  
PARMA

PERCORSO  
SPPAZMSM  
SPAZZAMARCIAPI  
ZONA CENTRO  
SUD Mercoledì-  
SABATO  
MATTINO  
06:00-12:00

INTERVENTI  
102  
interventi/anno

BASE CARTOGRAFICA:  
© OpenStreetMap  
contributors

PROIEZIONE:  
WGS 84 / Pseudo  
Mercator  
(EPSG 3857)



Iren Ambiente S.p.A.  
L'Amministratore Delegato  
Roberto Paterlini

GARA CIG:  
72029985FC

Bacino Territoriale  
di Parma

FASCICOLO

**ALLEGATI AL  
PIANO  
PROGRAMMA  
ORGANIZZATIVO  
DEL SERVIZIO**



**ALLEGATI CARTOGRAFICI F1.2  
ATLANTE CARTOGRAFICO**

**PARTE B**

**ALLEGATI CARTOGRAFICI  
SPAZZAMENTO**

**SEZIONE B.2**

**SPAZZAMENTO COMUNE DI  
PARMA**

**SEZIONE B.2.4**

**DETTAGLIO PERCORSI SERVIZIO  
COMBINATO**

Iren Ambiente S.p.A.  
L'Amministratore Delegato  
Roberto Paterlini



DATA CG 720199810C  
Bacino Territoriale  
di Parma

ALLEGATI AL  
PIANO  
PROGRAMMA  
ORGANIZZATIVO  
DEL SERVIZIO



iren

COMUNE DI  
PARMA

PERCORSO  
SPPALT01  
SPAZZAMENTO  
PARMA-LOTTO 01

INTERVENTI  
27 interventi/anno

BASE CARTOGRAFICA:  
© OpenStreetMap  
contributors

PROIEZIONE:  
WGS 84 / Pseudo  
Mercator  
(EPSG 3857)

**iren**  
ambiente

Iren Ambiente S.p.A.  
L'Amministratore Delegato  
Roberto Paterlini



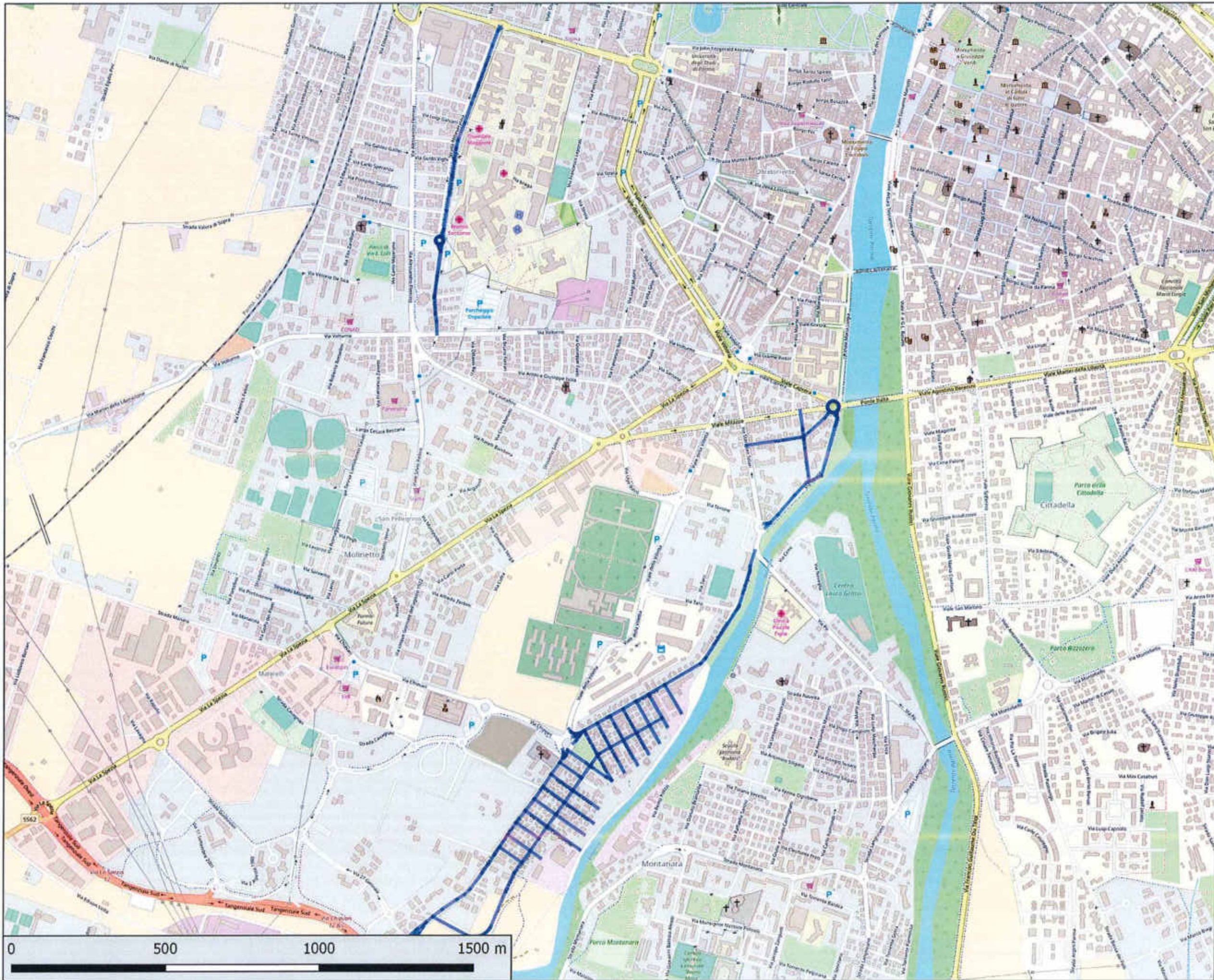

Gara GIG 72021883FC  
Bacino Territoriale  
di Parma

**ALLEGATI AL  
PIANO  
PROGRAMMA  
ORGANIZZATIVO  
DEL SERVIZIO**



**iren**

**COMUNE DI  
PARMA**

**PERCORSO  
SPPALT02  
SPAZZAMENTO  
PARMA-LOTTO 02**

**INTERVENTI  
26 interventi/anno**

**BASE CARTOGRAFICA:  
© OpenStreetMap  
contributors**

**PROIEZIONE:  
WGS 84 / Pseudo  
Mercator  
(EPSG 3857)**



**iren  
ambiente**

Iren Ambiente S.p.A.  
L'Amministratore Delegato  
Roberto Paterlini

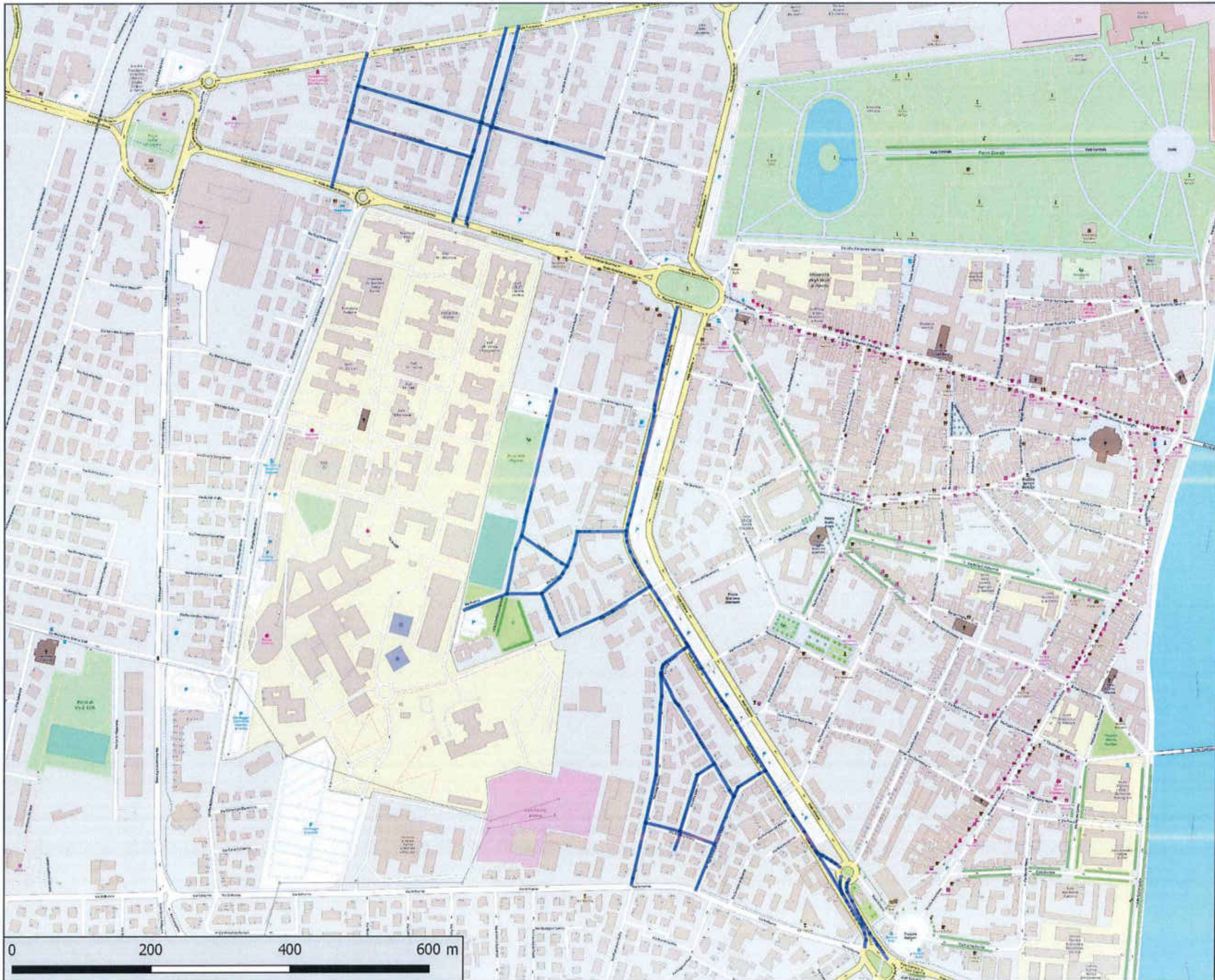

Gen 03 73029857C  
Bacino Territoriale  
di Parma

ALLEGATI AL  
PIANO  
PROGRAMMA  
ORGANIZZATIVO  
DEL SERVIZIO



COMUNE DI  
PARMA

PERCORSO  
SPPALT03  
SPAZZAMENTO  
PARMA-LOTTO 03

INTERVENTI  
27 interventi/anno

BASE CARTOGRAFICA:  
© OpenStreetMap  
contributors

PROIEZIONE:  
WGS 84 / Pseudo  
Mercator  
(EPSG 3857)



Iren Ambiente S.p.A.  
L'Amministrazione Delegata  
Roberta Paterni



Catasto 0072029889C  
Bacino Territoriale  
di Parma

ALLEGATI AL  
PIANO  
PROGRAMMA  
ORGANIZZATIVO  
DEL SERVIZIO



iren

COMUNE DI  
PARMA

PERCORSO  
SPPALT04  
SPAZZAMENTO  
PARMA-LOTTO 04

INTERVENTI  
26 interventi/anno

BASE CARTOGRAFICA:  
© OpenStreetMap  
contributors

PROIEZIONE:  
WGS 84 / Pseudo  
Mercator  
(EPSG 3857)

  
iren  
ambiente

Iren Ambiente S.p.A.  
L'Amministratore Delegato  
Roberto Peterlini

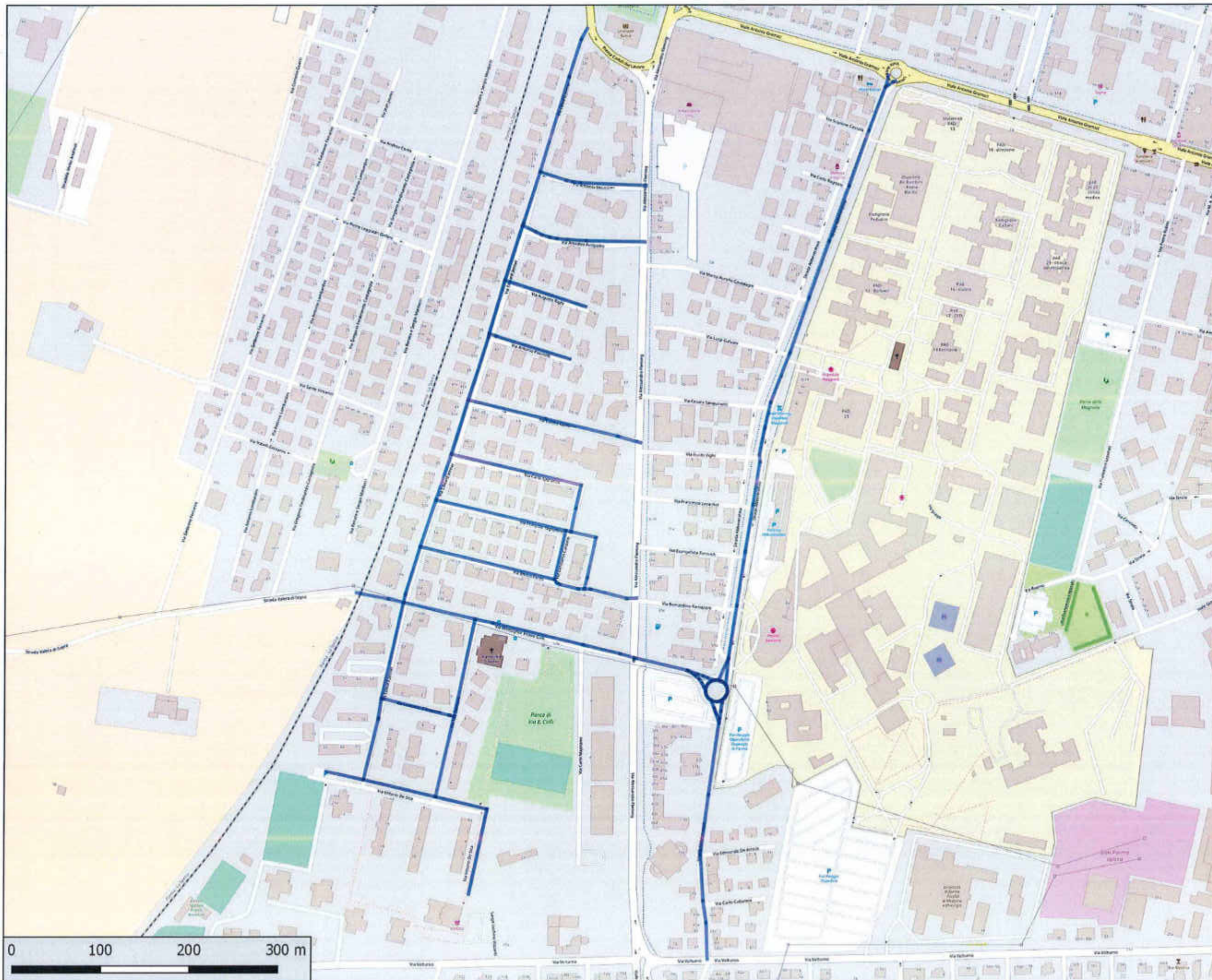

Cata CG 73028857C  
Bacino Territoriale  
di Parma



ALLEGATI AL  
PIANO  
PROGRAMMA  
ORGANIZZATIVO  
DEL SERVIZIO

iren

COMUNE DI  
PARMA

PERCORSO  
SPPALT05  
SPAZZAMENTO  
PARMA-LOTTO 05

INTERVENTI  
26 interventi/anno

BASE CARTOGRAFICA:  
© OpenStreetMap  
contributors

PROIEZIONE:  
WGS 84 / Pseudo  
Mercator  
(EPSG 3857)

**iren**  
ambiente

Iren Ambiente S.p.A.  
L'Amministratore Delegato  
Roberto Paterlini

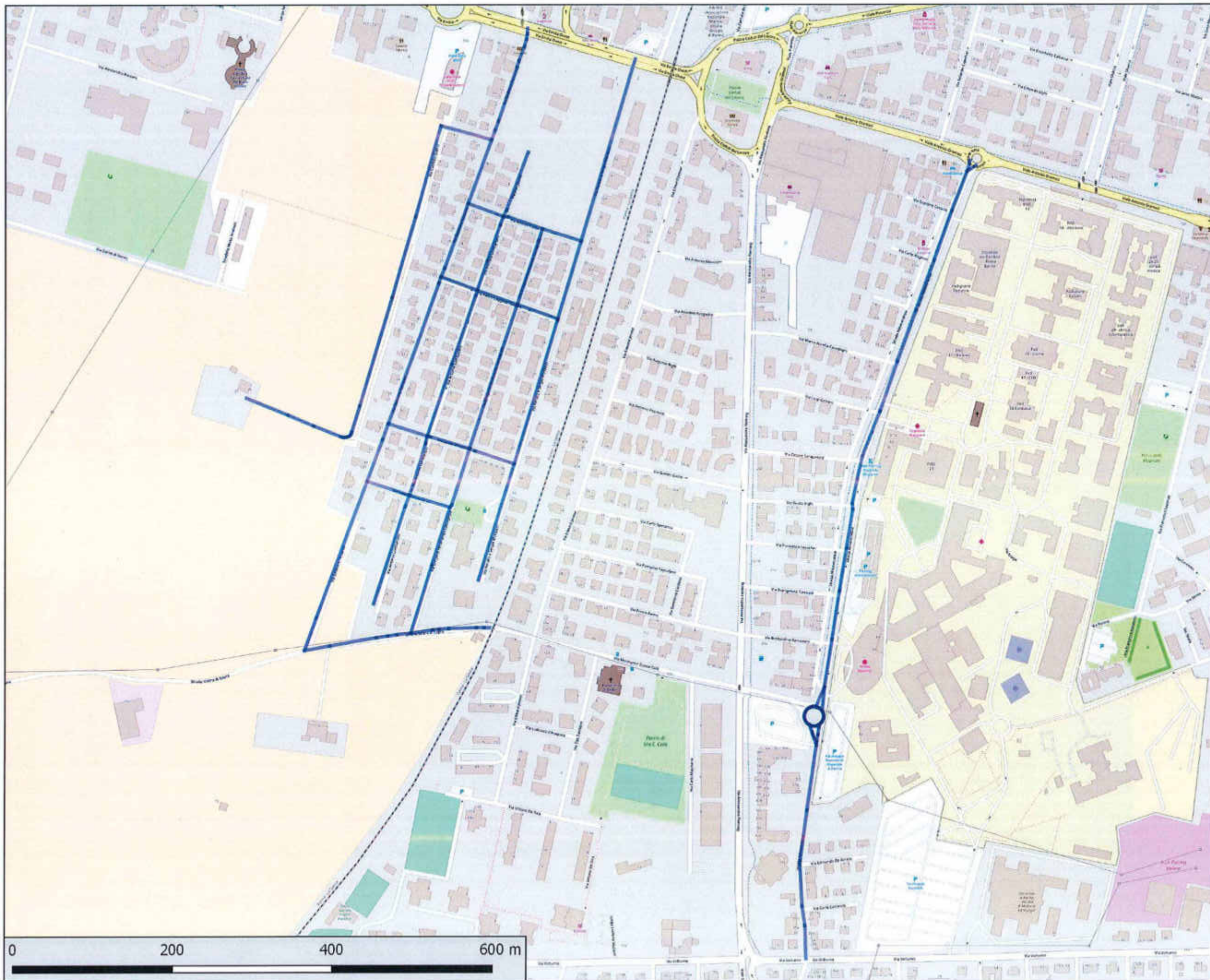

Gen CO 72029983C  
Bacino Territoriale  
di Parma



ALLEGATI AL  
PIANO  
PROGRAMMA  
ORGANIZZATIVO  
DEL SERVIZIO

iren

COMUNE DI  
PARMA

PERCORSO  
SPPALT06  
SPAZZAMENTO  
PARMA-LOTTO 06

INTERVENTI  
26 interventi/anno

BASE CARTOGRAFICA:  
© OpenStreetMap  
contributors

PROIEZIONE:  
WGS 84 / Pseudo  
Mercator  
(EPSG 3857)

**iren**  
ambiente

Iren Ambiente S.p.A.  
L'Amministratore Delegato  
Roberto Paterlini

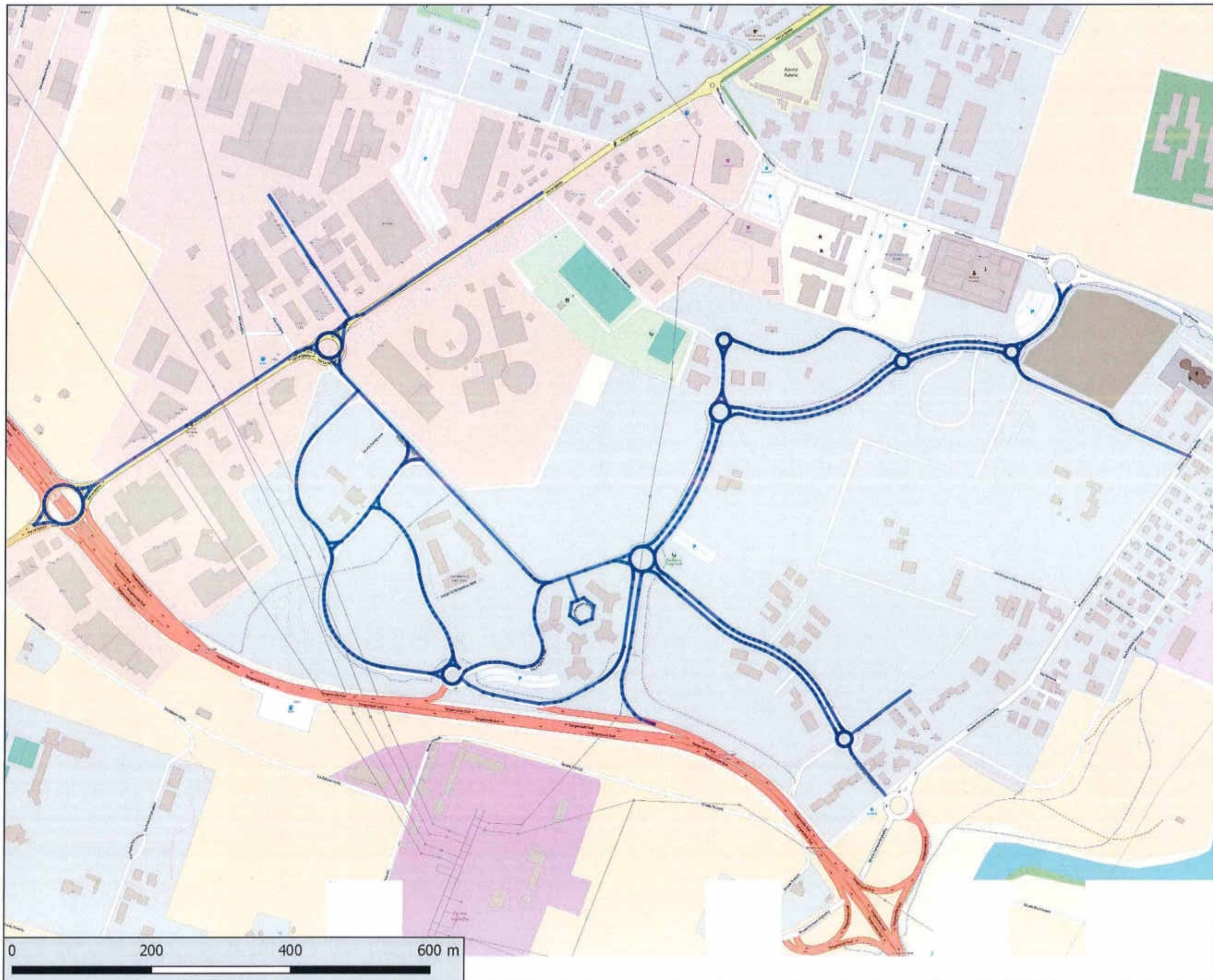

Gara 03/2020/9883/C  
Bacino Territoriale  
di Parma

ALLEGATI AL  
PIANO  
PROGRAMMA  
ORGANIZZATIVO  
DEL SERVIZIO



iren

COMUNE DI  
PARMA

PERCORSO  
SPPALT07  
SPAZZAMENTO  
PARMA-LOTTO 07

INTERVENTI  
26 interventi/anno

BASE CARTOGRAFICA:  
© OpenStreetMap  
contributors

PROIEZIONE:  
WGS 84 / Pseudo  
Mercator  
(EPSG 3857)

iren  
ambiente

Iren Ambiente S.p.A.  
L'Amministratore Delegato  
Roberto Paterlini

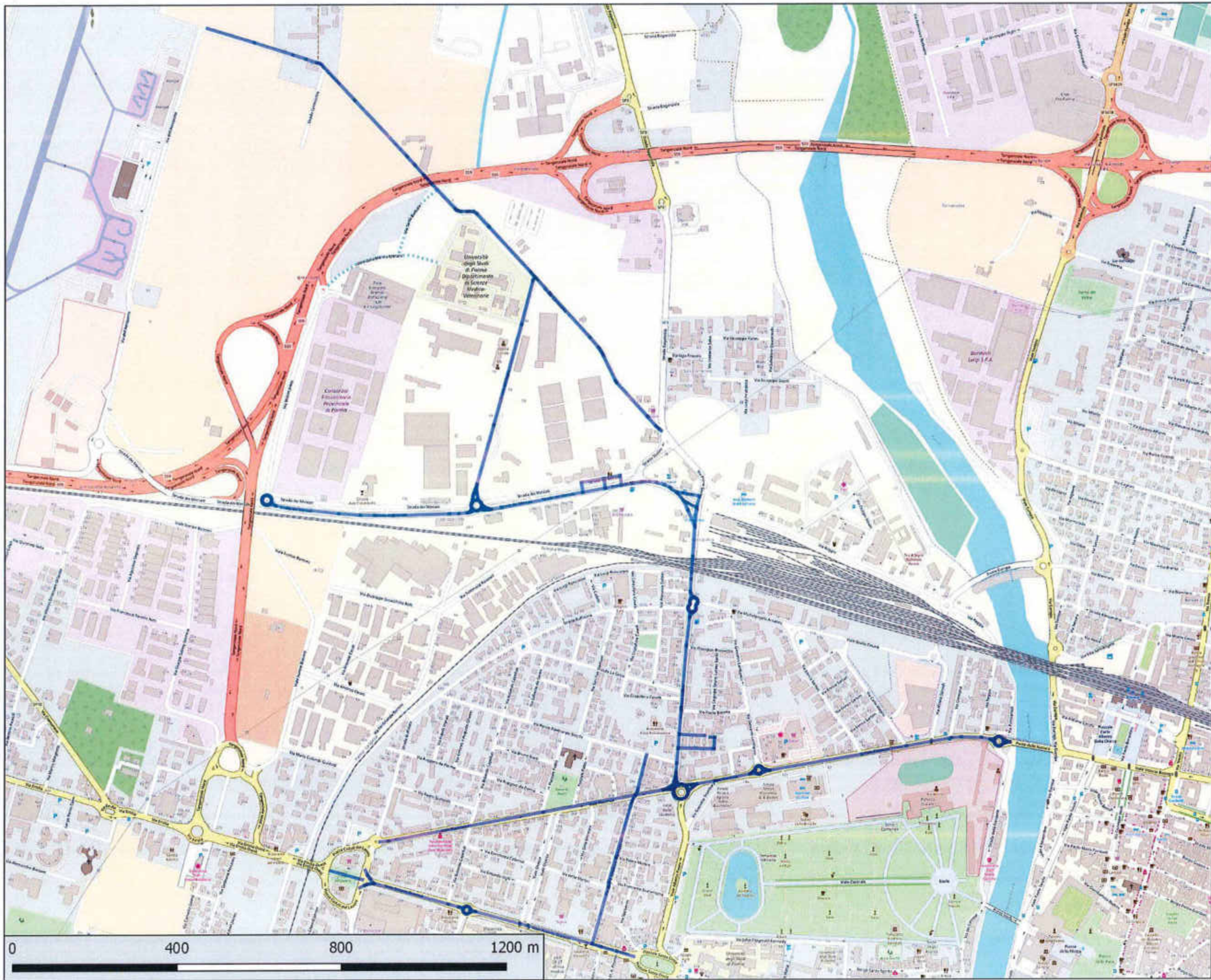

Carta OG 720298837C  
 Bacino Territoriale  
 di Parma

**ALLEGATI AL  
 PIANO  
 PROGRAMMA  
 ORGANIZZATIVO  
 DEL SERVIZIO**

**COMUNE DI  
 PARMA**

**PERCORSO  
 SPPALT08  
 SPAZZAMENTO  
 PARMA-LOTTO 08**

**INTERVENTI  
 26 interventi/anno**

**BASE CARTOGRAFICA:  
 © OpenStreetMap  
 contributors**

**PROIEZIONE:  
 WGS 84 / Pseudo  
 Mercator  
 (EPSG 3857)**

Iren Ambiente S.p.A.  
 L'Amministratore Delegato  
 Roberto Paterlini

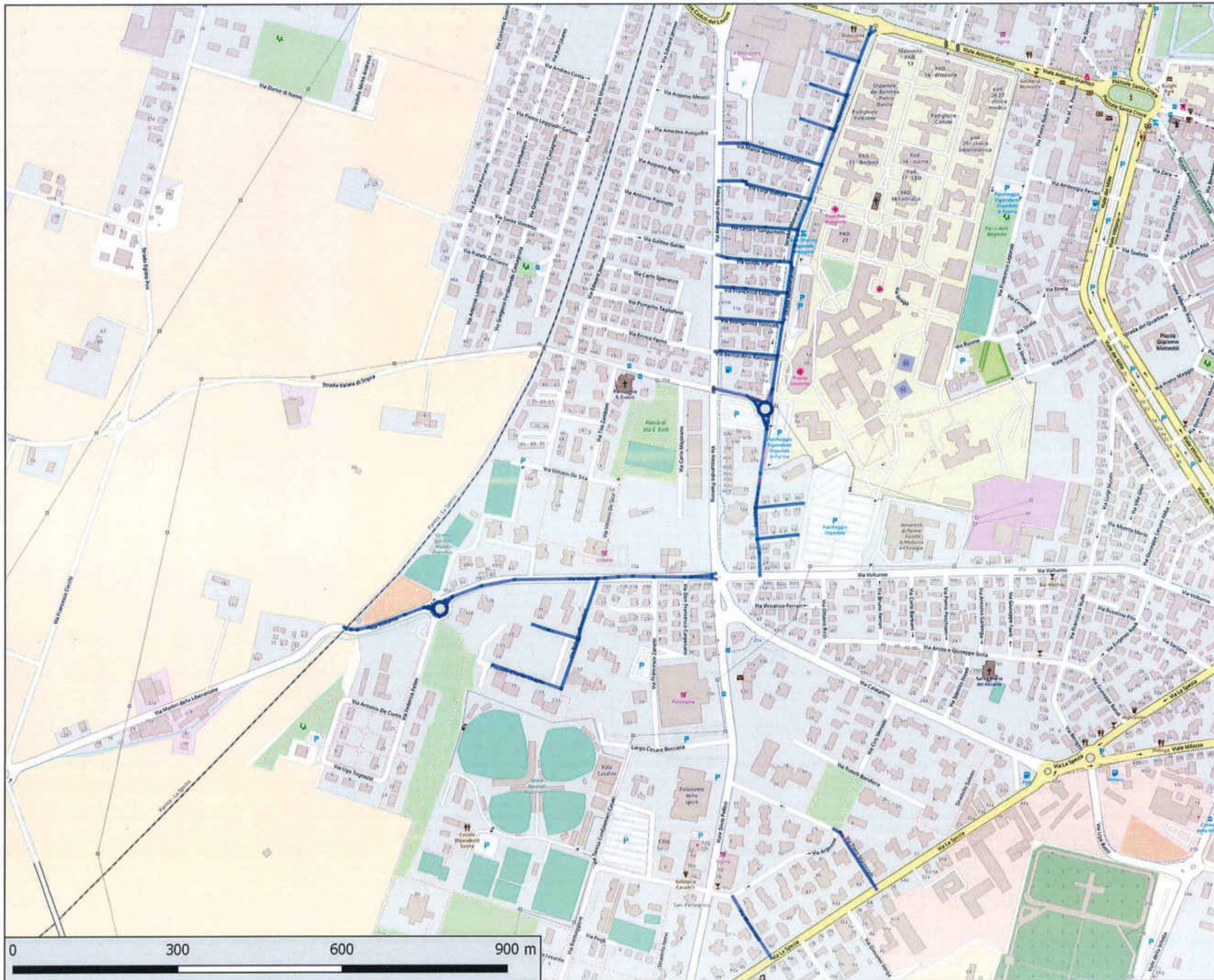

Geo ID 72028857C  
Bacino Territoriale  
di Parma

ALLEGATI AL  
PIANO  
PROGRAMMA  
ORGANIZZATIVO  
DEL SERVIZIO

iren

COMUNE DI  
**PARMA**

PERCORSO  
**SPPALT09**  
**SPAZZAMENTO**  
**PARMA-LOTTO 09**

INTERVENTI  
**26 interventi/anno**

BASE CARTOGRAFICA:  
© OpenStreetMap  
contributors

PROIEZIONE:  
WGS 84 / Pseudo  
Mercator  
(EPSG 3857)

iren  
ambiente

Iren Ambiente S.p.A.  
L'Amministratore Delegato  
Roberto Paterlini



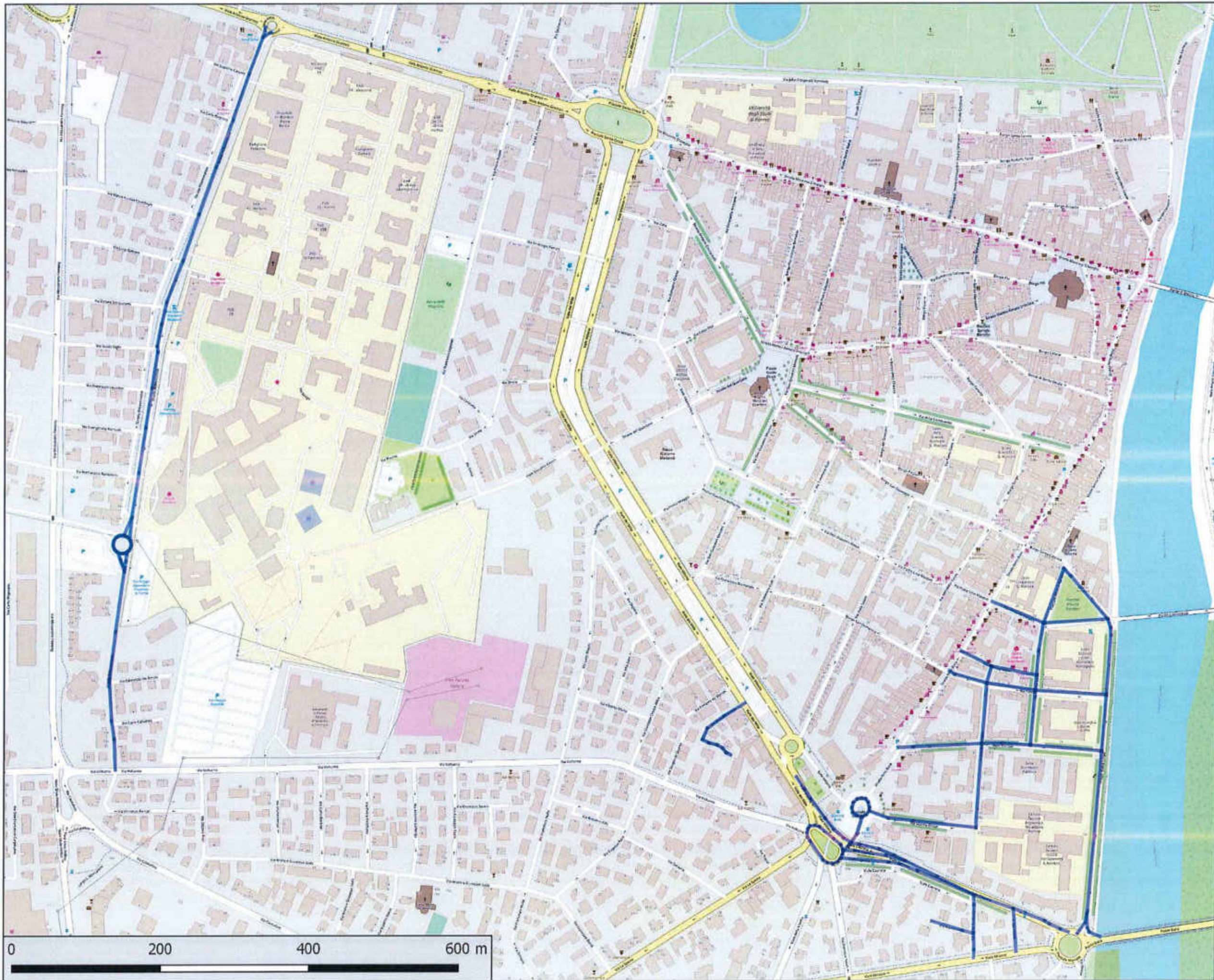

Geo OS 32028857C  
Bacino Territoriale  
di Parma

ALLEGATI AL  
PIANO  
PROGRAMMA  
ORGANIZZATIVO  
DEL SERVIZIO



iren

COMUNE DI  
PARMA

PERCORSO  
SPPALT10  
SPAZZAMENTO  
PARMA-LOTTO 10

INTERVENTI  
26 interventi/anno

BASE CARTOGRAFICA:  
© OpenStreetMap  
contributors

PROIEZIONE:  
WGS 84 / Pseudo  
Mercator  
(EPSG 3857)



iren Ambiente S.p.A.  
L'Amministratore Delegato  
Roberto Paterlini

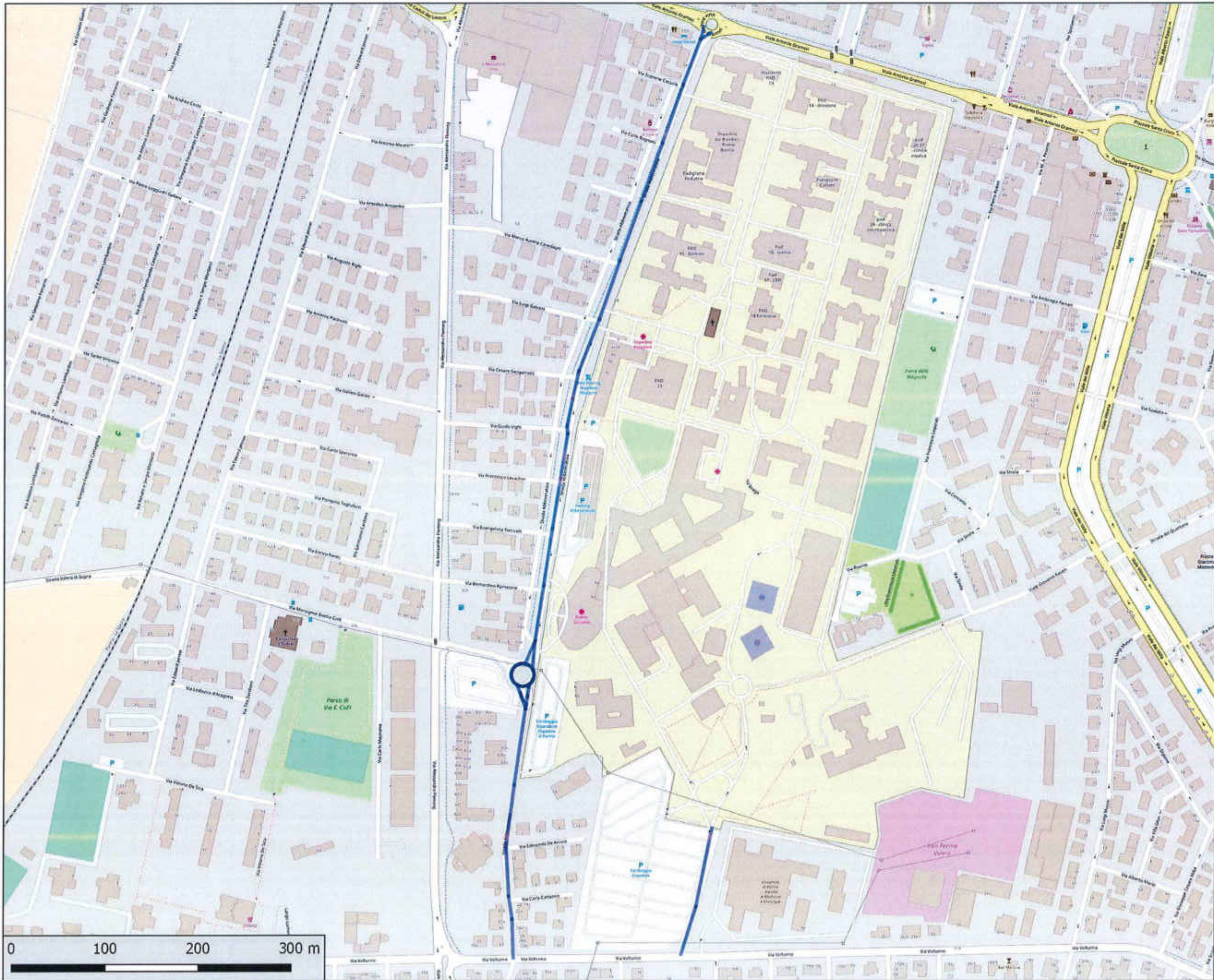

GeoGIG 72029983C  
Bacino Territoriale  
di Parma

**ALLEGATI AL  
PIANO  
PROGRAMMA  
ORGANIZZATIVO  
DEL SERVIZIO**

**COMUNE DI  
PARMA**

**PERCORSO  
SPPALT11  
SPAZZAMENTO  
PARMA-LOTTO 11**

**INTERVENTI  
52 interventi/anno**

**BASE CARTOGRAFICA:  
© OpenStreetMap  
contributors**

**PROIEZIONE:  
WGS 84 / Pseudo  
Mercator  
(EPSG 3857)**

**iren  
ambiente**

Iren Ambiente S.p.A.  
L'Amministratore Delegato  
Roberto Paterlini

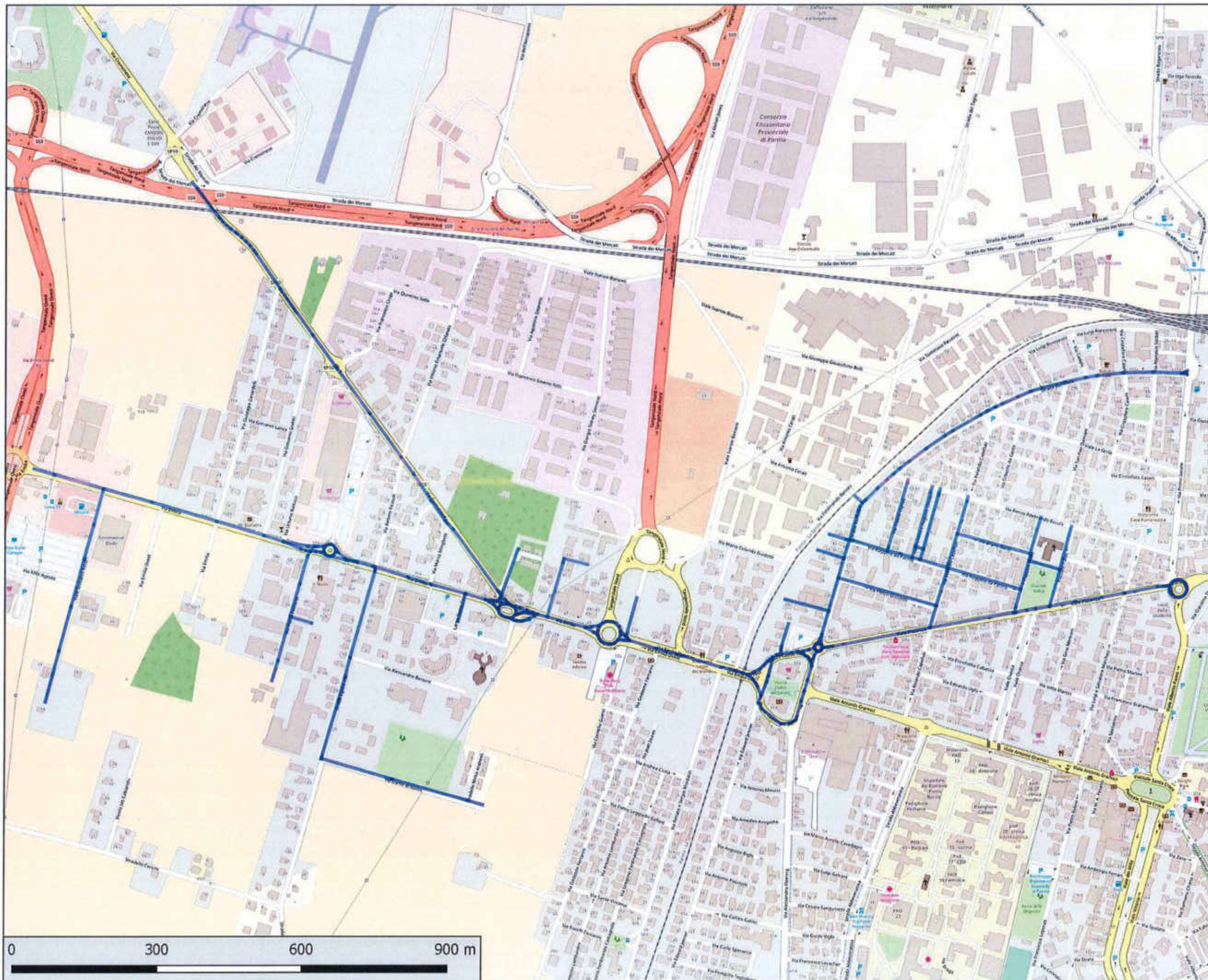

Cod. CC 720208810  
 Bacino Territoriale  
 di Parma

**ALLEGATI AL  
 PIANO  
 PROGRAMMA  
 ORGANIZZATIVO  
 DEL SERVIZIO**





**COMUNE DI  
PARMA**

**PERCORSO  
SPPALT12  
SPAZZAMENTO  
PARMA-LOTTO 12**

**INTERVENTI  
27 interventi/anno**

**BASE CARTOGRAFICA:  
© OpenStreetMap  
contributors**

**PROIEZIONE:  
WGS 84 / Pseudo  
Mercator  
(EPSG 3857)**



Iren Ambiente S.p.A.  
 L'Amministratore Delegato  
 Roberto Paterlini

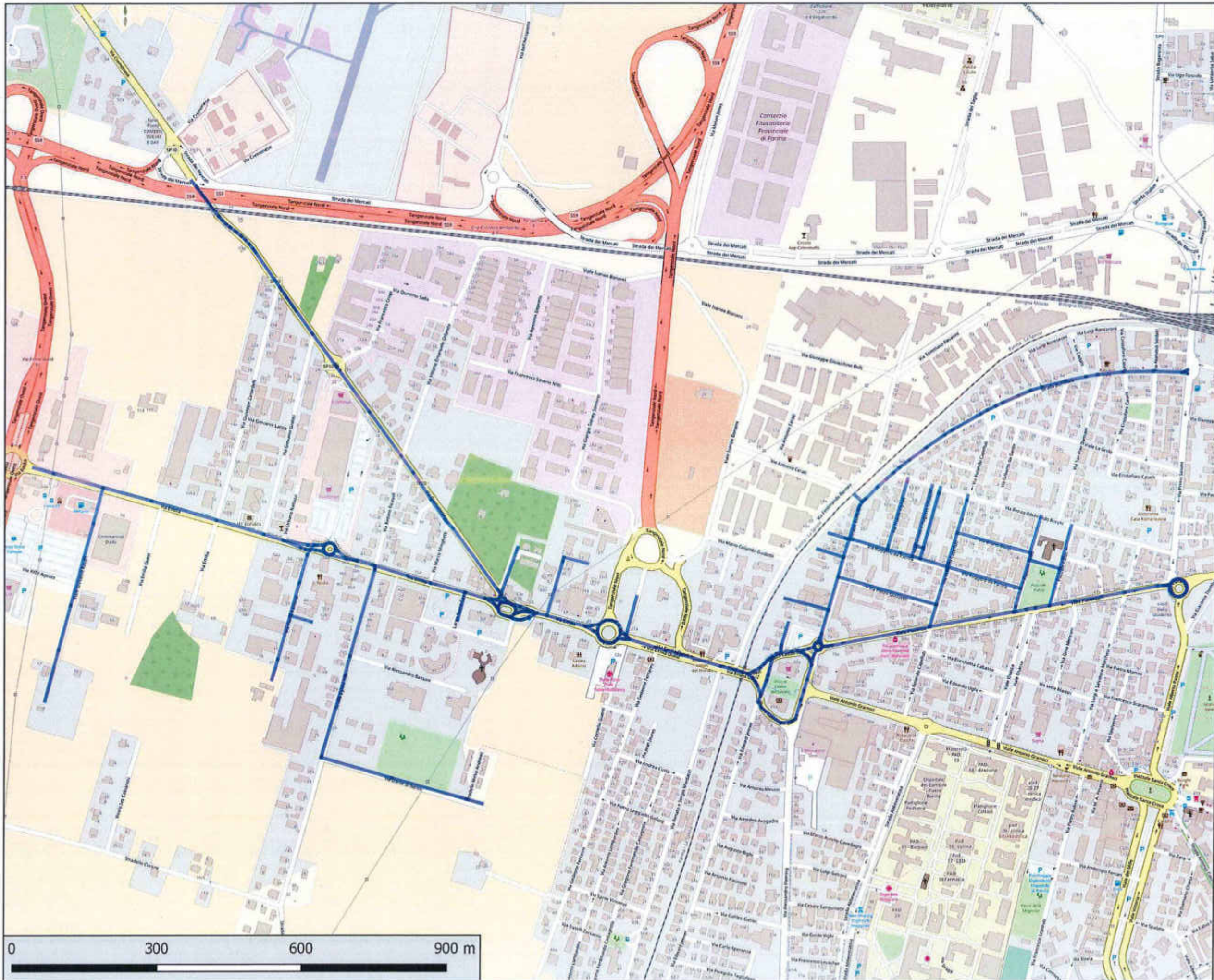

Cava CIG 720288831C  
 Bacino Territoriale  
 di Parma

**ALLEGATI AL  
 PIANO  
 PROGRAMMA  
 ORGANIZZATIVO  
 DEL SERVIZIO**

**COMUNE DI  
PARMA**

**PERCORSO  
SPPALT13  
SPAZZAMENTO  
PARMA-LOTTO 13**

**INTERVENTI  
26 interventi/anno**

**BASE CARTOGRAFICA:  
© OpenStreetMap  
contributors**

**PROIEZIONE:  
WGS 84 / Pseudo  
Mercator  
(EPSG 3857)**

iren ambiente S.p.A.  
 L'Ambiente è il nostro core  
 Roberto Paterlini

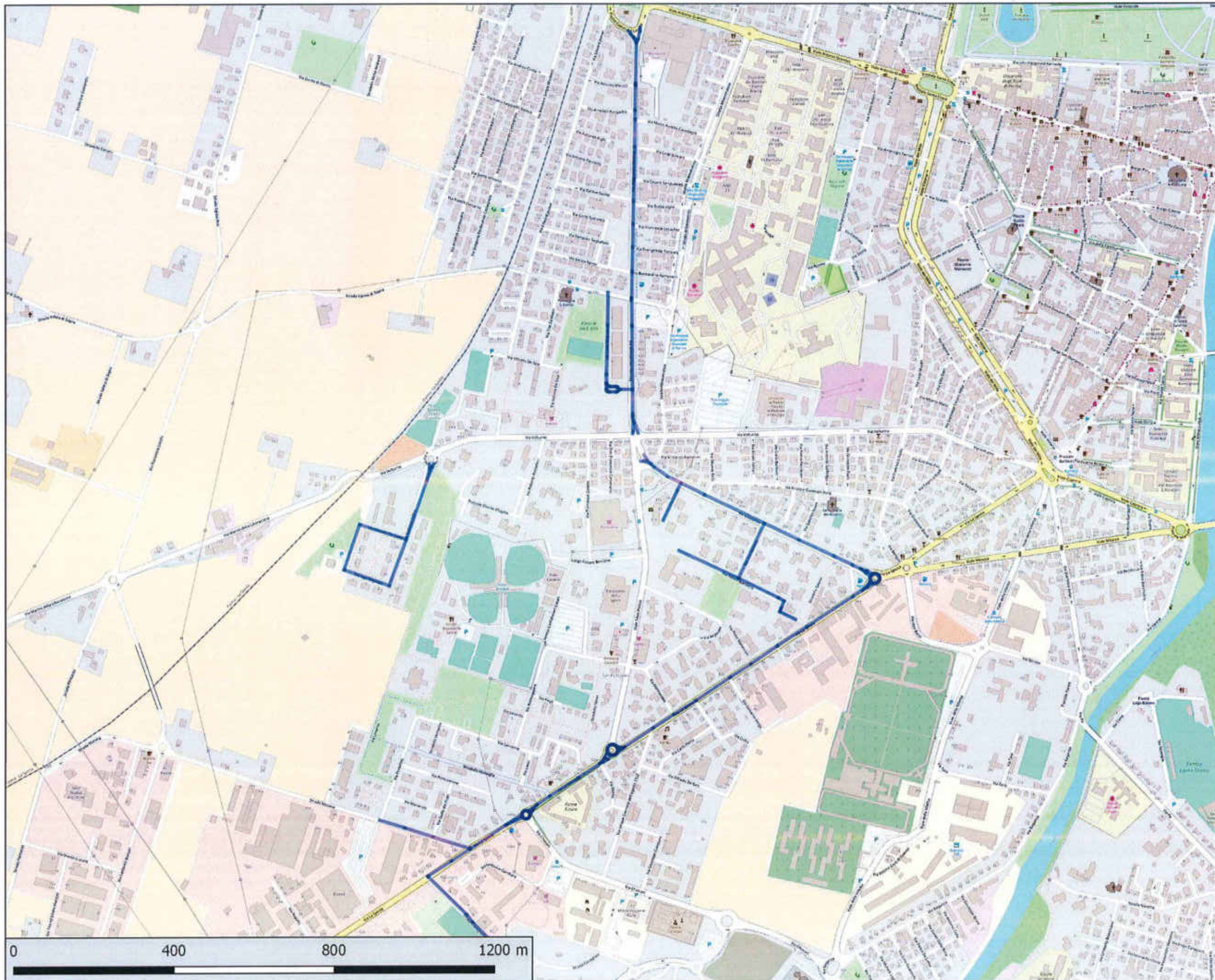

Geo OIG 73029985FC  
Bacino Territoriale  
di Parma



ALLEGATI AL  
PIANO  
PROGRAMMA  
ORGANIZZATIVO  
DEL SERVIZIO



COMUNE DI  
PARMA

PERCORSO  
SPPALT14  
SPAZZAMENTO  
PARMA-LOTTO 14

INTERVENTI  
27 interventi/anno

BASE CARTOGRAFICA:  
© OpenStreetMap  
contributors

PROIEZIONE:  
WGS 84 / Pseudo  
Mercator  
(EPSG 3857)



Iren Ambiente S.p.A.  
L'Amministratore Delegato  
Roberto Paterlini

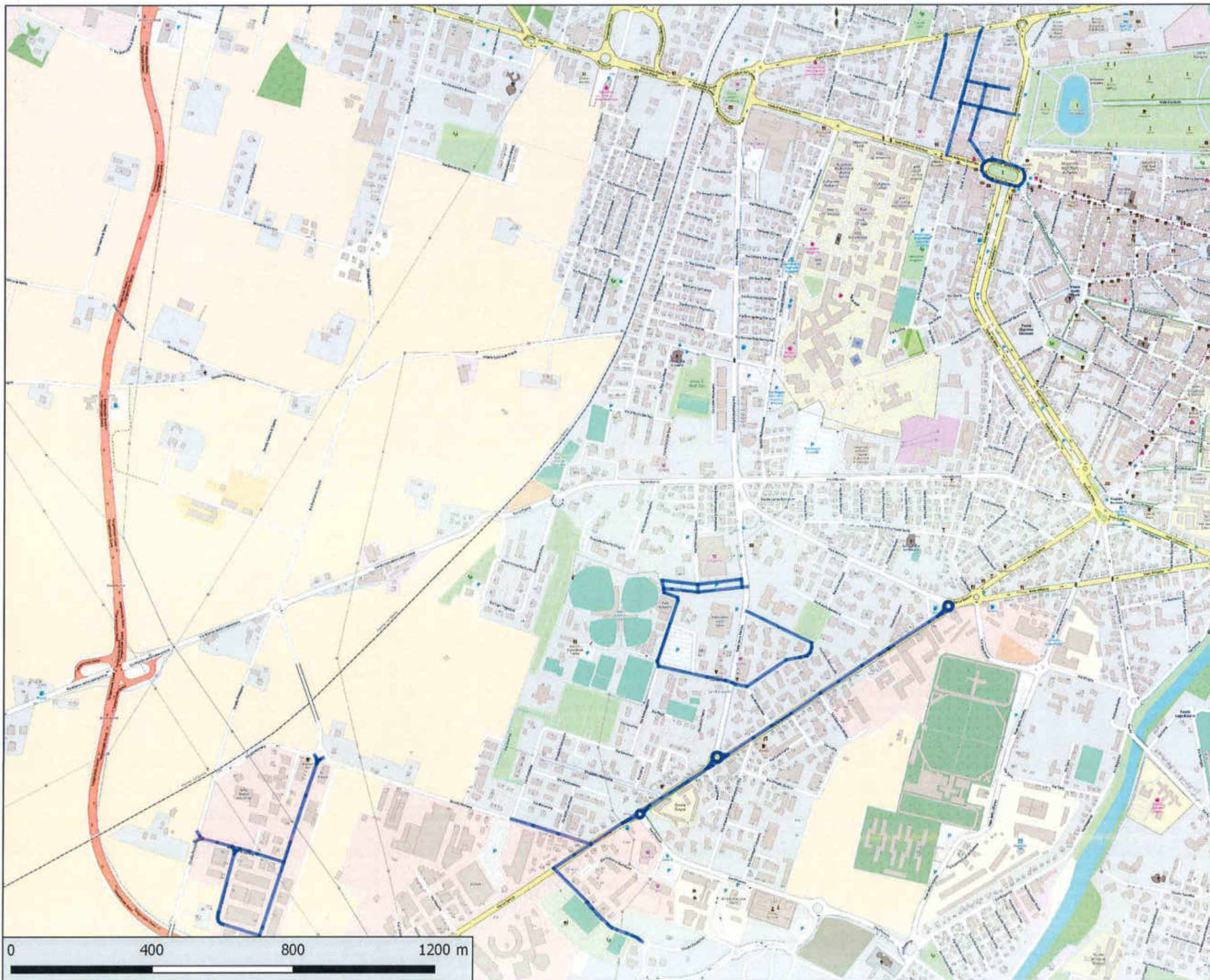

Cod. OG 72028881C  
Bacino Territoriale  
di Parma

ALLEGATI AL  
PIANO  
PROGRAMMA  
ORGANIZZATIVO  
DEL SERVIZIO



iren

COMUNE DI  
PARMA

PERCORSO  
SPPALT15  
SPAZZAMENTO  
PARMA-LOTTO 15

INTERVENTI  
26 interventi/anno

BASE CARTOGRAFICA:  
© OpenStreetMap  
contributors

PROIEZIONE:  
WGS 84 / Pseudo  
Mercator  
(EPSG 3857)

iren  
ambiente

Iren Ambiente S.p.A.  
L'Amministratore Delegato  
Roberto Paterlini

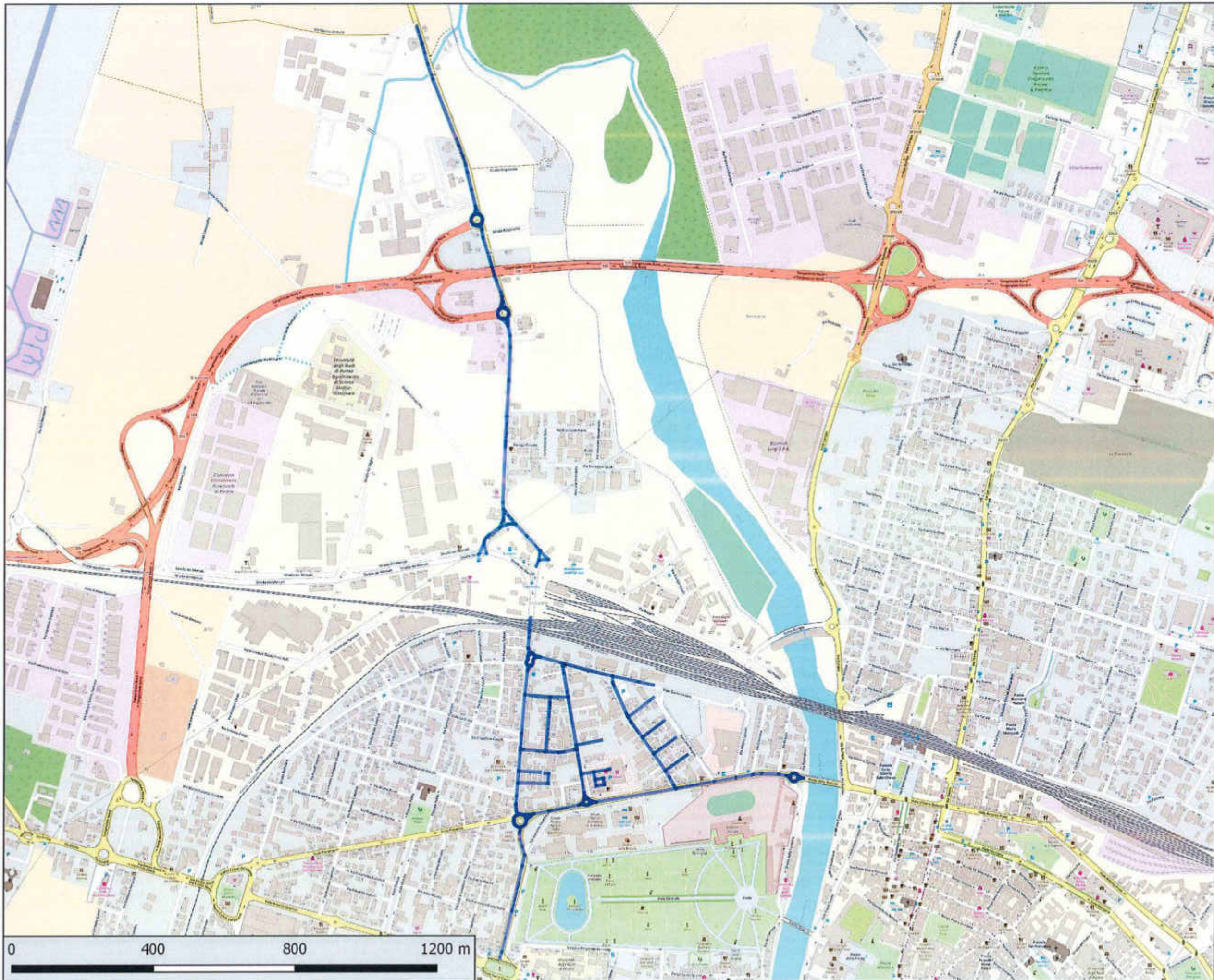

Gra CG 72029987C  
Bacino Territoriale  
di Parma



ALLEGATI AL  
PIANO  
PROGRAMMA  
ORGANIZZATIVO  
DEL SERVIZIO

iren

COMUNE DI  
PARMA

PERCORSO  
SPPALT16  
SPAZZAMENTO  
PARMA-LOTTO 16

INTERVENTI  
26 interventi/anno

BASE CARTOGRAFICA:  
© OpenStreetMap  
contributors

PROIEZIONE:  
WGS 84 / Pseudo  
Mercator  
(EPSG 3857)

Iren Ambiente S.p.A.  
L'Amministratore Delegato  
Roberto Paterlini

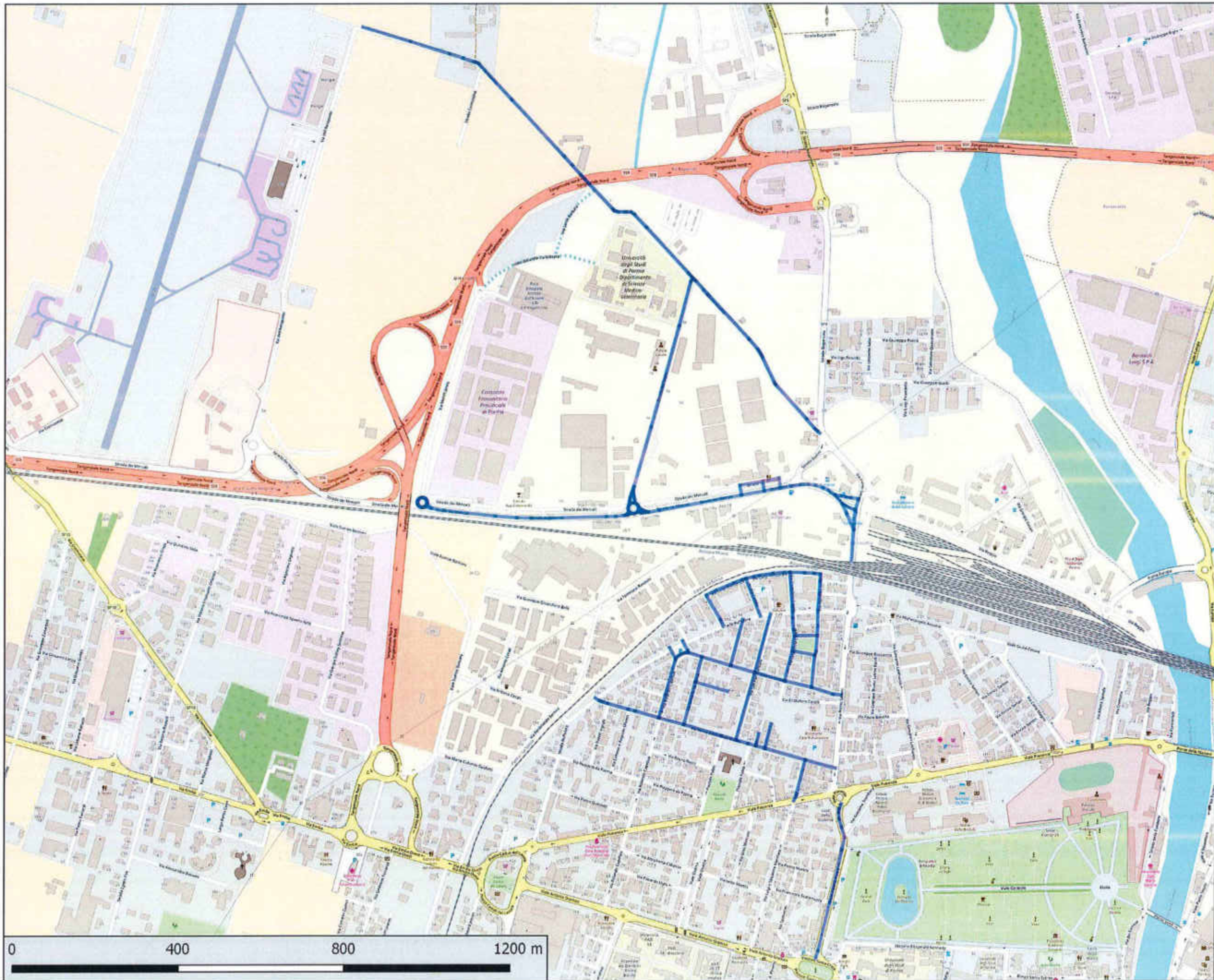

GeoIG 72029883C  
 Bacino Territoriale  
 di Parma



ALLEGATI AL  
 PIANO  
 PROGRAMMA  
 ORGANIZZATIVO  
 DEL SERVIZIO



COMUNE DI  
 PARMA

PERCORSO  
 SPPALT17  
 SPAZZAMENTO  
 PARMA-LOTTO 17

INTERVENTI  
 26 interventi/anno

BASE CARTOGRAFICA:  
 © OpenStreetMap  
 contributors

PROIEZIONE:  
 WGS 84 / Pseudo  
 Mercator  
 (EPSG 3857)



Iren Ambiente S.p.A.  
 L'Amministratore Delegato  
 Roberto Paterlini





Catasto GIS 72029885FC  
Bacino Territoriale  
di Parma

ALLEGATI AL  
PIANO  
PROGRAMMA  
ORGANIZZATIVO  
DEL SERVIZIO



iren

COMUNE DI  
PARMA

PERCORSO  
SPPALT18  
SPAZZAMENTO  
PARMA-LOTTO 18

INTERVENTI  
13 interventi/anno

BASE CARTOGRAFICA:  
© OpenStreetMap  
contributors

PROIEZIONE:  
WGS 84 / Pseudo  
Mercator  
(EPSG 3857)

iren  
ambiente

Iren Ambiente S.p.A.  
L'Amministratore Delegato  
Roberto Petrucci

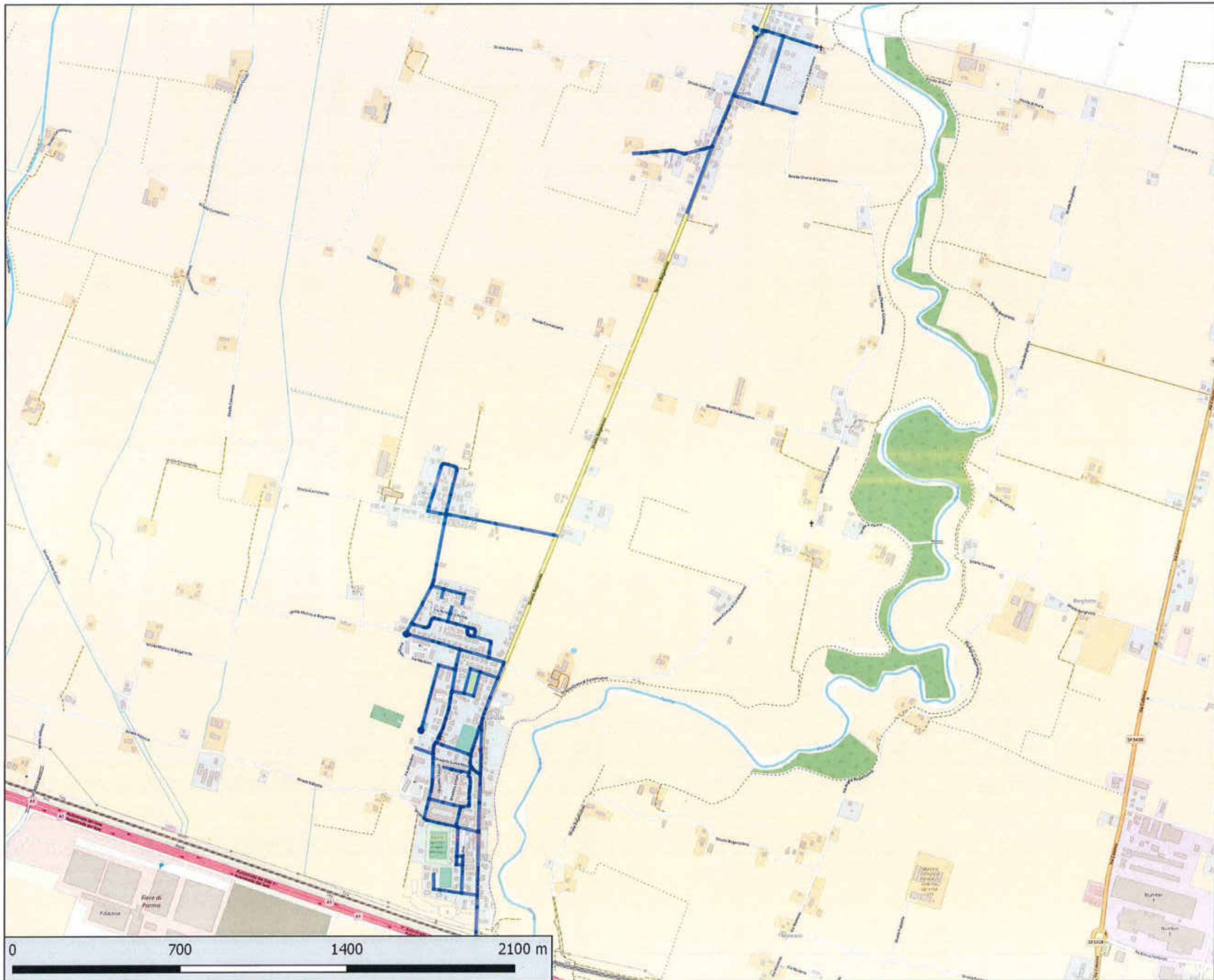

Geo ID 72029883C  
Bacino Territoriale  
di Parma



ALLEGATI AL  
PIANO  
PROGRAMMA  
ORGANIZZATIVO  
DEL SERVIZIO

iren

COMUNE DI  
PARMA

PERCORSO  
SPPALT19  
SPAZZAMENTO  
PARMA-LOTTO 19

INTERVENTI  
13 interventi/anno

BASE CARTOGRAFICA:  
© OpenStreetMap  
contributors

PROIEZIONE:  
WGS 84 / Pseudo  
Mercator  
(EPSG 3857)



Iren Ambiente S.p.A.  
L'Amministrazione Delegata  
Roberto Paterlini

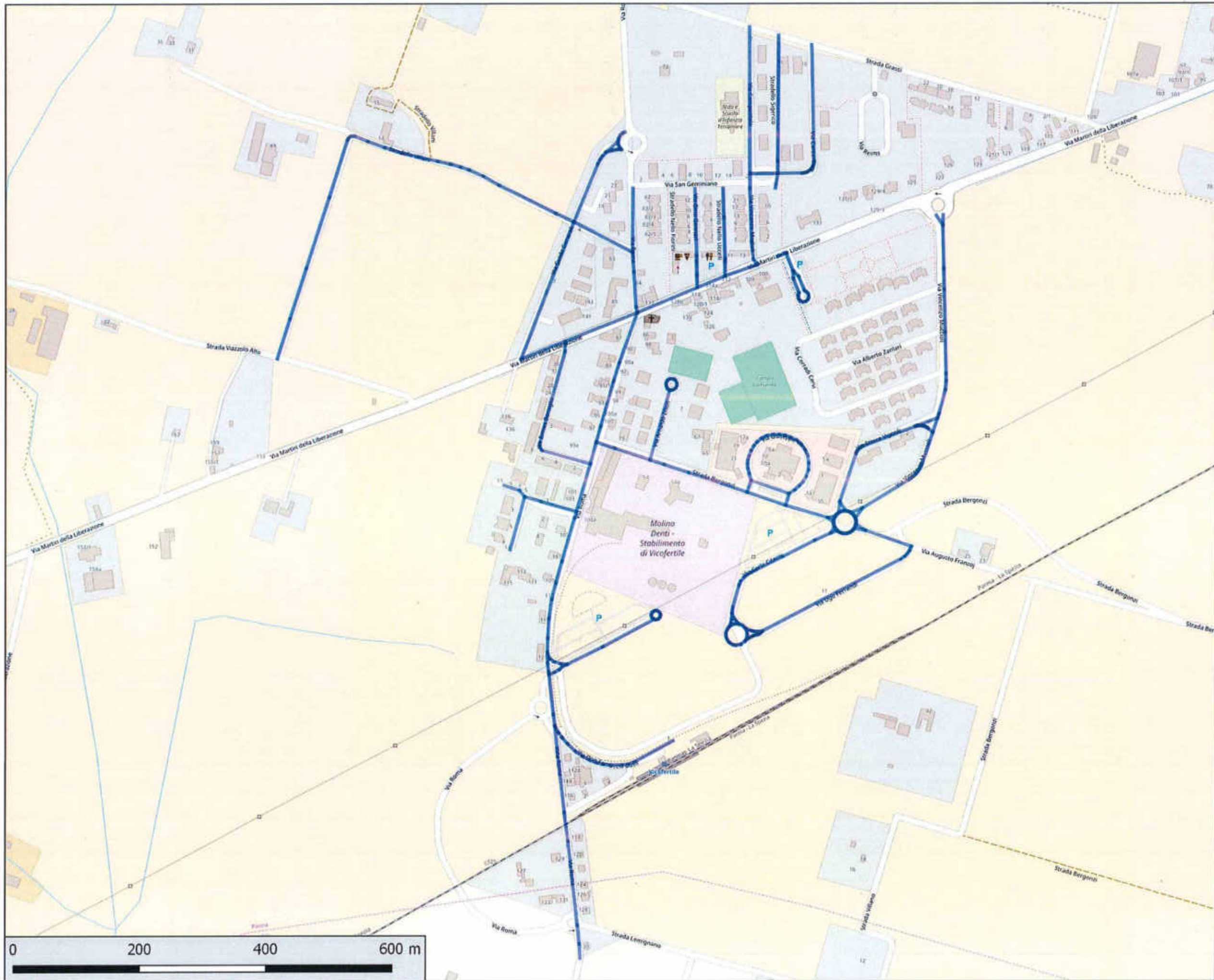

045 00 720 99832  
 Bacino Territoriale  
 di Parma

**ALLEGATI AL  
 PIANO  
 PROGRAMMA  
 ORGANIZZATIVO  
 DEL SERVIZIO**





**COMUNE DI  
 PARMA**

**PERCORSO  
 SPPALT20  
 SPAZZAMENTO  
 PARMA-LOTTO 20**

**INTERVENTI  
 13 interventi/anno**

**BASE CARTOGRAFICA:  
 © OpenStreetMap  
 contributors**

**PROIEZIONE:  
 WGS 84 / Pseudo  
 Mercator  
 (EPSG 3857)**



iren  
 ambiente

iren Ambiente S.p.A.  
 L'Amministratore Delegato  
 Rossella Paterlini

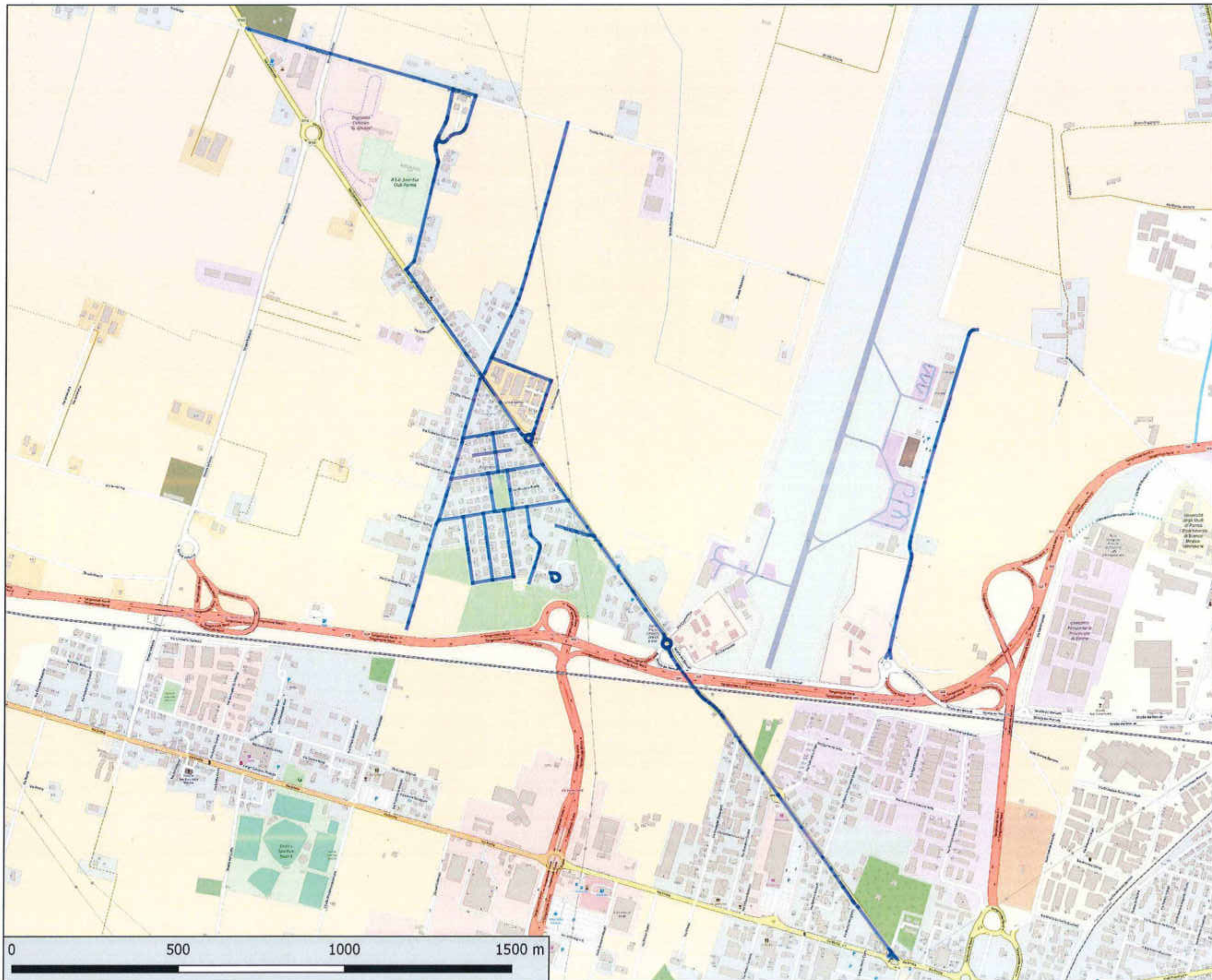

Cata CG 73029883C  
Bacino Territoriale  
di Parma

ALLEGATI AL  
PIANO  
PROGRAMMA  
ORGANIZZATIVO  
DEL SERVIZIO



iren

COMUNE DI  
PARMA

PERCORSO  
SPPALT21  
SPAZZAMENTO  
PARMA-LOTTO 21

INTERVENTI  
13 interventi/anno

BASE CARTOGRAFICA:  
© OpenStreetMap  
contributors

PROIEZIONE:  
WGS 84 / Pseudo  
Mercator  
(EPSG 3857)

**iren**  
ambiente

Iren Ambiente S.p.A.  
L'Amministratore Delegato  
Roberto Paterlini



Gen 05/2020/0683C  
Bacino Territoriale  
di Parma



ALLEGATI AL  
PIANO  
PROGRAMMA  
ORGANIZZATIVO  
DEL SERVIZIO



COMUNE DI  
PARMA

PERCORSO  
SPPALT22  
SPAZZAMENTO  
PARMA-LOTTO 22

INTERVENTI  
13 interventi/anno

BASE CARTOGRAFICA:  
© OpenStreetMap  
contributors

PROIEZIONE:  
WGS 84 / Pseudo  
Mercator  
(EPSG 3857)



iren Ambiente S.p.A.  
L'Amministratore Delegato  
Roberto Paterlini



Gen CIG 720299857C  
Bacino Territoriale  
di Parma

ALLEGATI AL  
PIANO  
PROGRAMMA  
ORGANIZZATIVO  
DEL SERVIZIO



iren

COMUNE DI  
PARMA

PERCORSO  
SPPALT23  
SPAZZAMENTO  
PARMA-LOTTO 23

INTERVENTI  
13 interventi/anno

BASE CARTOGRAFICA:  
© OpenStreetMap  
contributors

PROIEZIONE:  
WGS 84 / Pseudo  
Mercator  
(EPSG 3857)

iren  
ambiente  
Iren Ambiente S.p.A.  
L'Amministratore Delegato  
Roberto Paterlini

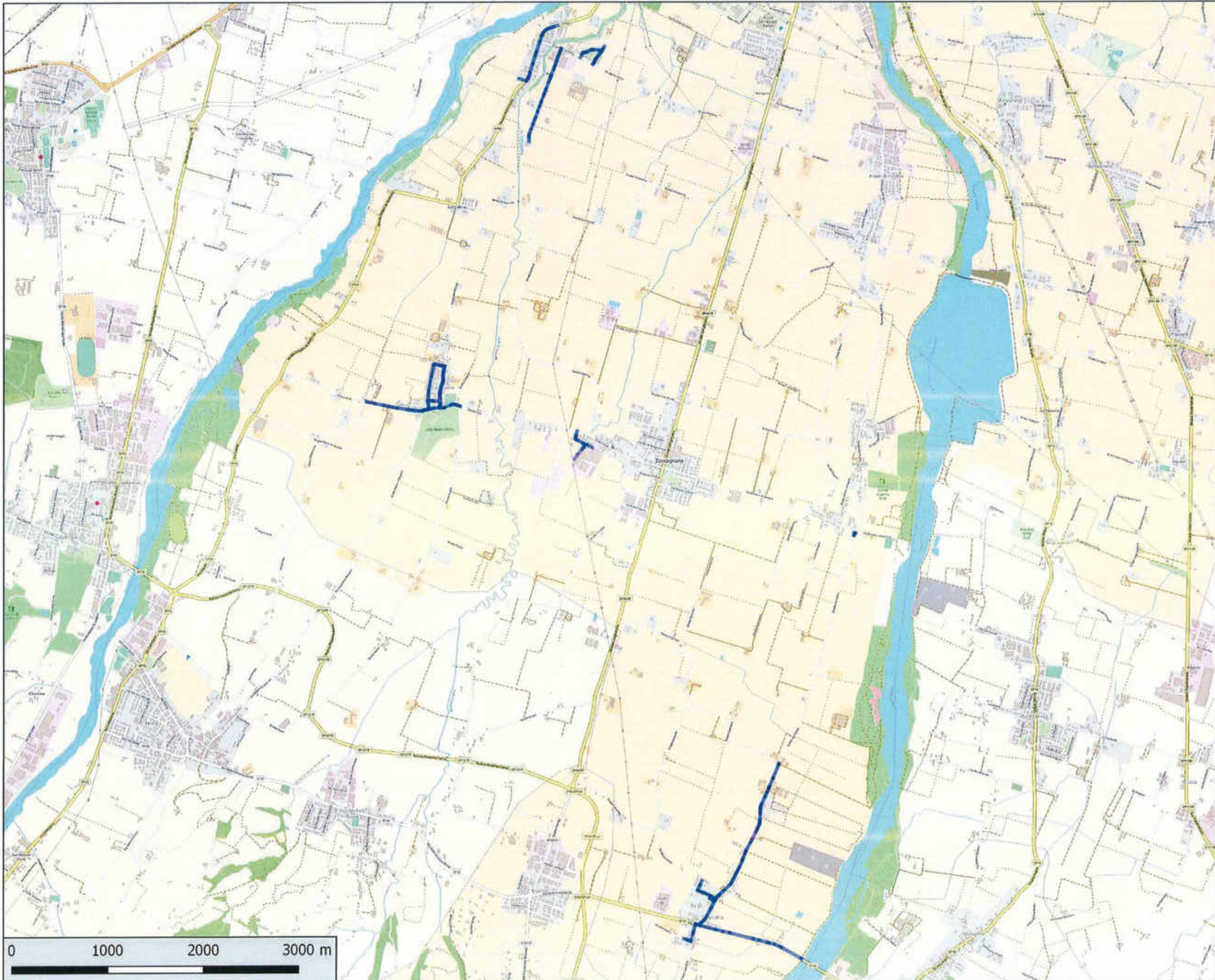

Gar. CIG 72029952C  
Bacino Territoriale  
di Parma



ALLEGATI AL  
PIANO  
PROGRAMMA  
ORGANIZZATIVO  
DEL SERVIZIO

iren

COMUNE DI  
PARMA

PERCORSO  
SPPALT24  
SPAZZAMENTO  
PARMA-LOTTO 24

INTERVENTI  
13 interventi/anno

BASE CARTOGRAFICA:  
© OpenStreetMap  
contributors

PROIEZIONE:  
WGS 84 / Pseudo  
Mercator  
(EPSG 3857)

iren  
ambiente

Iren Ambiente S.p.A.  
L'Amministratore Delegato  
Roberto Paterlini

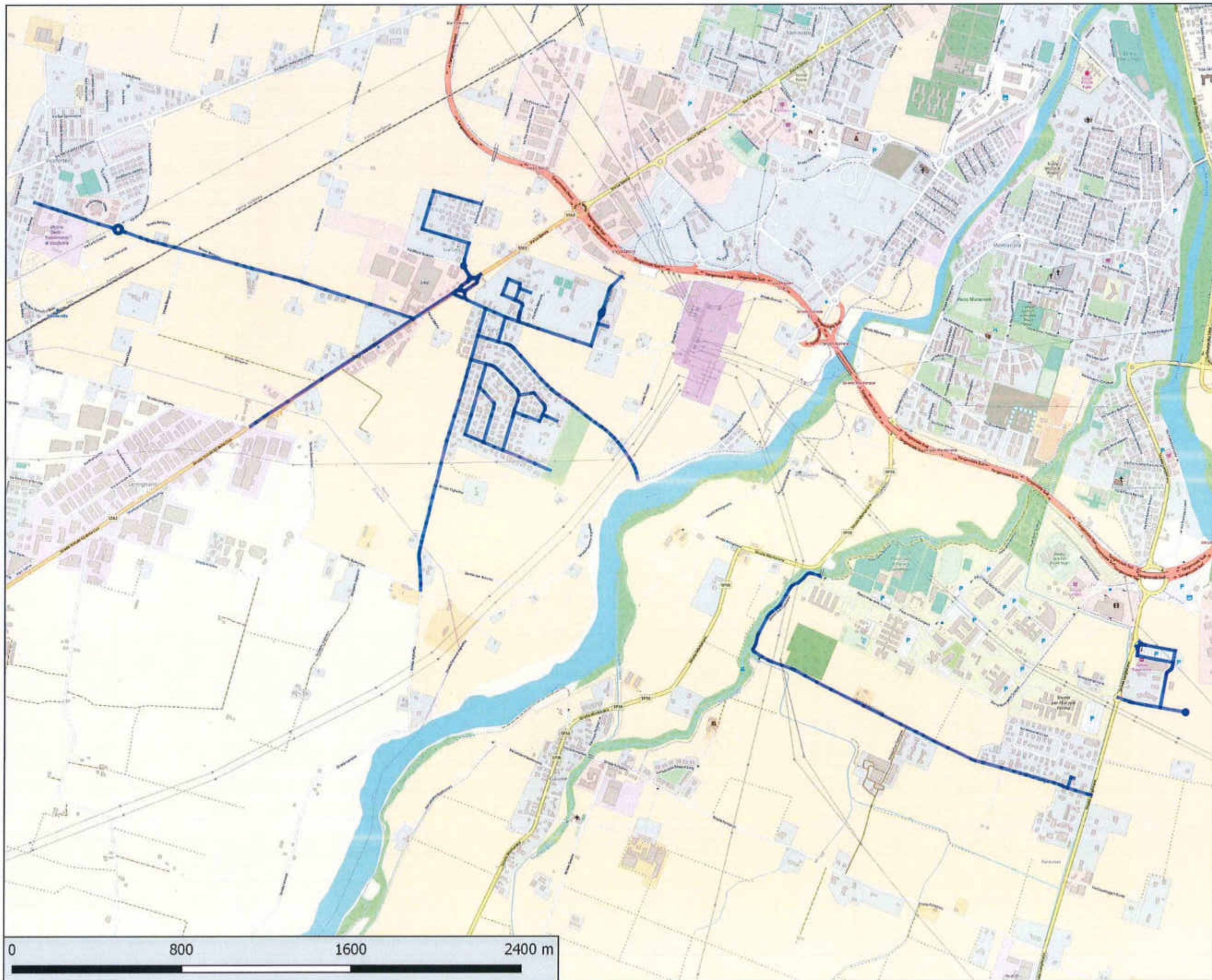

Gara OG 72029987C  
Bacino Territoriale  
di Parma



ALLEGATI AL  
PIANO  
PROGRAMMA  
ORGANIZZATIVO  
DEL SERVIZIO

iren

COMUNE DI  
PARMA

PERCORSO  
SPPALT25  
SPAZZAMENTO  
PARMA-LOTTO 25

INTERVENTI  
13 interventi/anno

BASE CARTOGRAFICA:  
© OpenStreetMap  
contributors

PROIEZIONE:  
WGS 84 / Pseudo  
Mercator  
(EPSG 3857)

iren  
ambiente

Iren Ambiente S.p.A.  
L'Amministratore Delegato  
Roberto Paterlini





Codice 72029983C  
Bacino Territoriale  
di Parma



ALLEGATI AL  
PIANO  
PROGRAMMA  
ORGANIZZATIVO  
DEL SERVIZIO

iren

COMUNE DI  
PARMA

PERCORSO  
SPPALT26  
SPAZZAMENTO  
PARMA-LOTTO 26

INTERVENTI  
13 interventi/anno

BASE CARTOGRAFICA:  
© OpenStreetMap  
contributors

PROIEZIONE:  
WGS 84 / Pseudo  
Mercator  
(EPSG 3857)

  
**iren**  
ambiente

Iren Ambiente S.p.A.  
L'Amministratore Delegato  
Roberto Paterlini

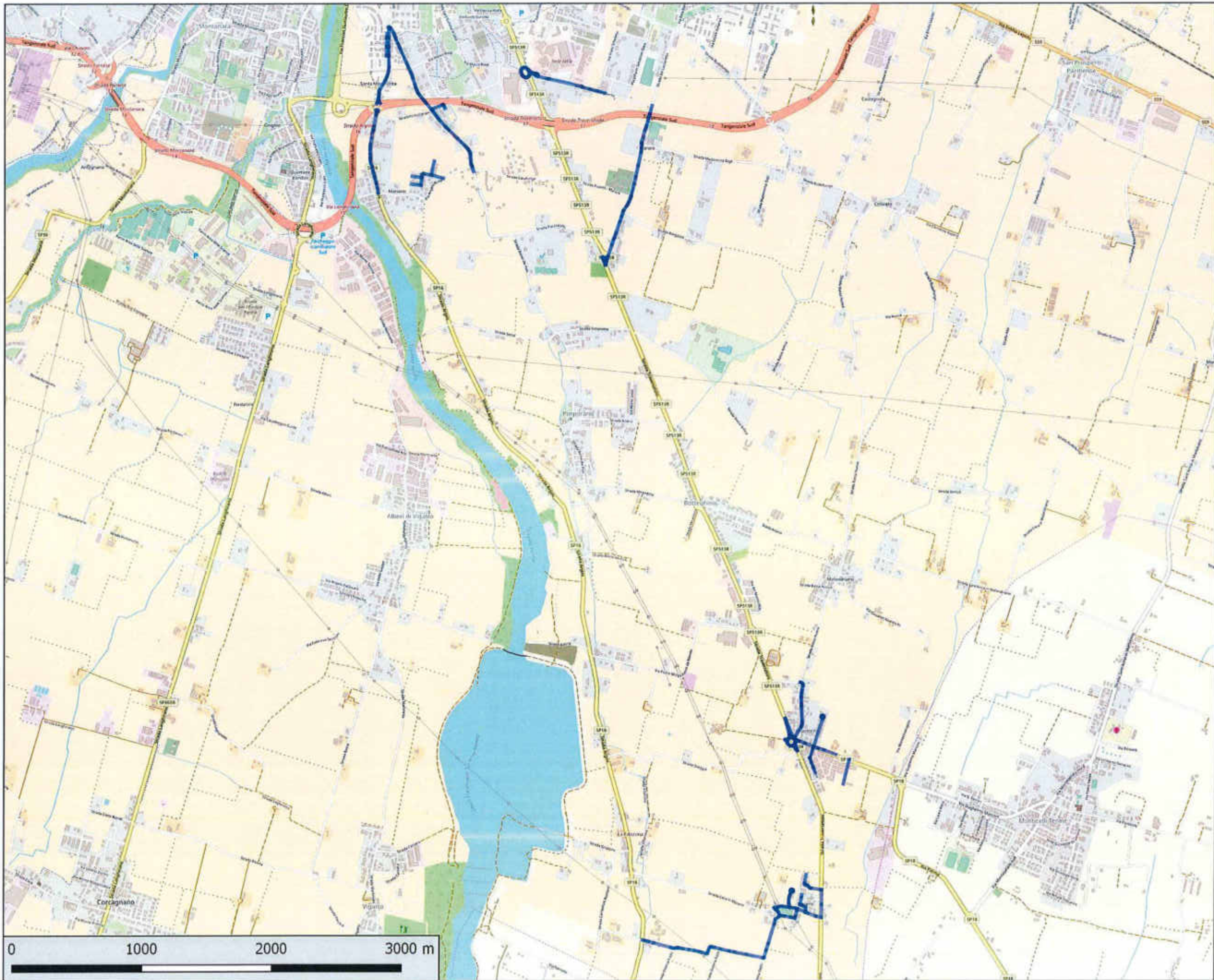

Geo ID 32020881C  
Bacino Territoriale  
di Parma

ALLEGATI AL  
PIANO  
PROGRAMMA  
ORGANIZZATIVO  
DEL SERVIZIO



iren

COMUNE DI  
PARMA

PERCORSO  
SPPALT27  
SPAZZAMENTO  
PARMA-LOTTO 27

INTERVENTI  
13 interventi/anno

BASE CARTOGRAFICA:  
© OpenStreetMap  
contributors

PROIEZIONE:  
WGS 84 / Pseudo  
Mercator  
(EPSG 3857)



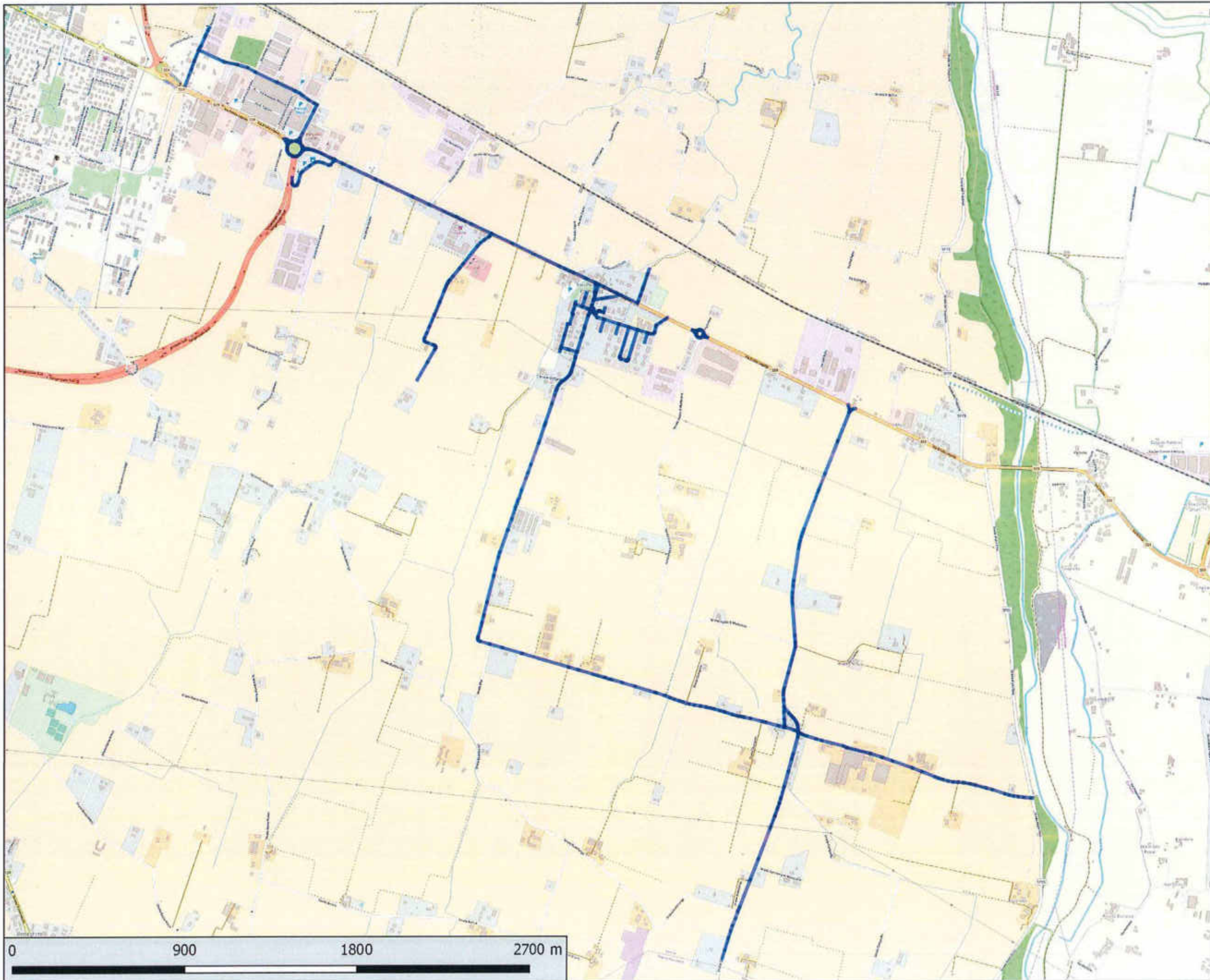

Geo CO 72020857C  
Bacino Territoriale  
di Parma

ALLEGATI AL  
PIANO  
PROGRAMMA  
ORGANIZZATIVO  
DEL SERVIZIO



iren

COMUNE DI  
PARMA

PERCORSO  
SPPALT28  
SPAZZAMENTO  
PARMA-LOTTO 28

INTERVENTI  
13 interventi/anno

BASE CARTOGRAFICA:  
© OpenStreetMap  
contributors

PROIEZIONE:  
WGS 84 / Pseudo  
Mercator  
(EPSG 3857)

iren  
ambiente

Iren Ambiente S.p.A.  
L'Acquedotto Delegato  
Roberto Patesini



GeoIG 720299999C  
Bacino Territoriale  
di Parma

ALLEGATI AL  
PIANO  
PROGRAMMA  
ORGANIZZATIVO  
DEL SERVIZIO



iren

COMUNE DI  
PARMA

PERCORSO  
SPPALT29  
SPAZZAMENTO  
PARMA-LOTTO 29

INTERVENTI  
21 interventi/anno

BASE CARTOGRAFICA:  
© OpenStreetMap  
contributors

PROIEZIONE:  
WGS 84 / Pseudo  
Mercator  
(EPSG 3857)

iren  
ambiente

Iren Ambiente S.p.A.  
L'Amministratore Delegato  
Roberto Paterlini

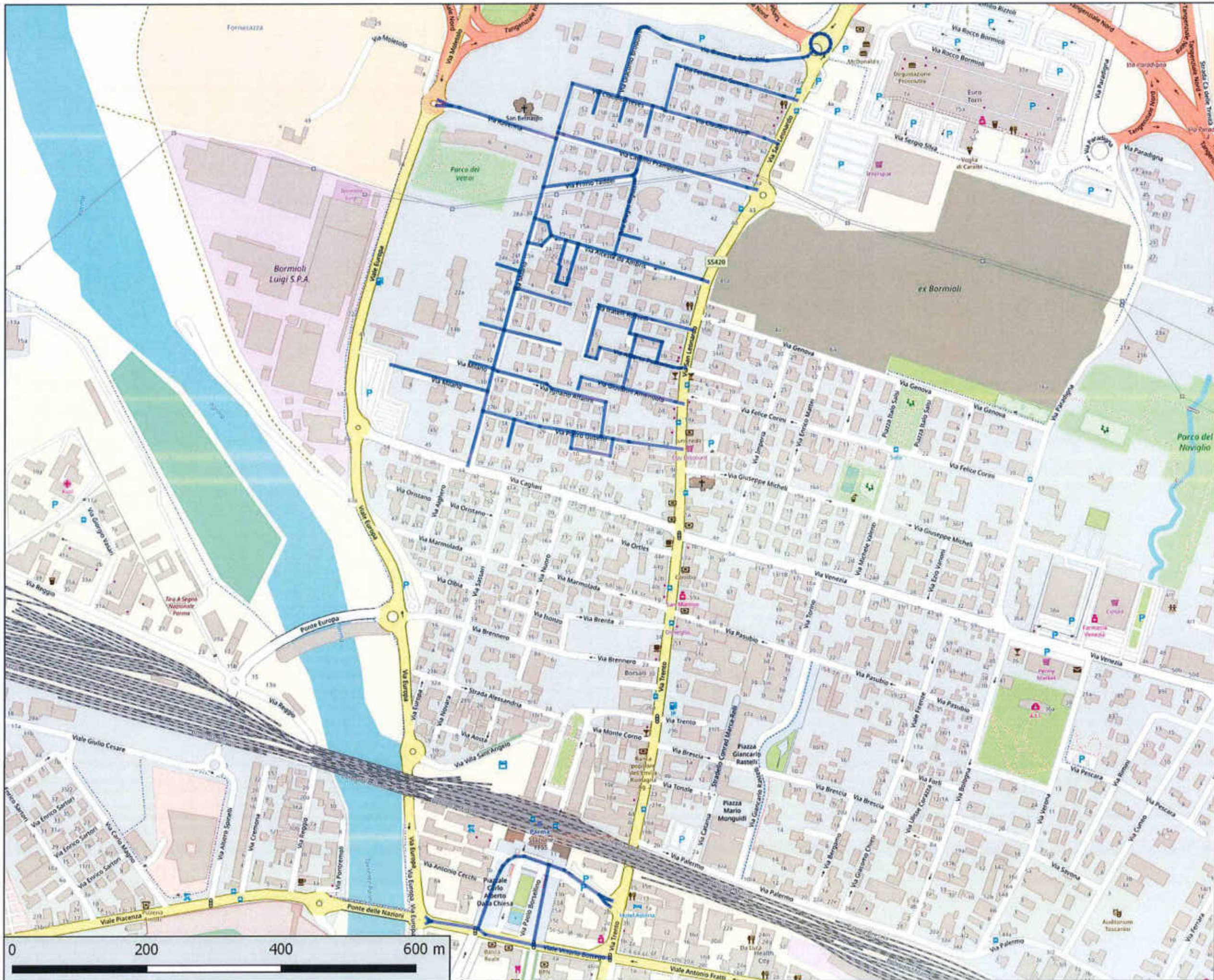

Geo IG 7208883C  
Bacino Territoriale  
di Parma

**ALLEGATI AL  
PIANO  
PROGRAMMA  
ORGANIZZATIVO  
DEL SERVIZIO**



**COMUNE DI  
PARMA**

**PERCORSO  
SPPALT30  
SPAZZAMENTO  
PARMA-LOTTO 30**

**INTERVENTI  
21 interventi/anno**

**BASE CARTOGRAFICA:  
© OpenStreetMap  
contributors**

**PROIEZIONE:  
WGS 84 / Pseudo  
Mercator  
(EPSG 3857)**



**iren  
ambiente**

Iren Ambiente S.p.A.  
L'Amministratore Delegato  
Roberto Paterlini

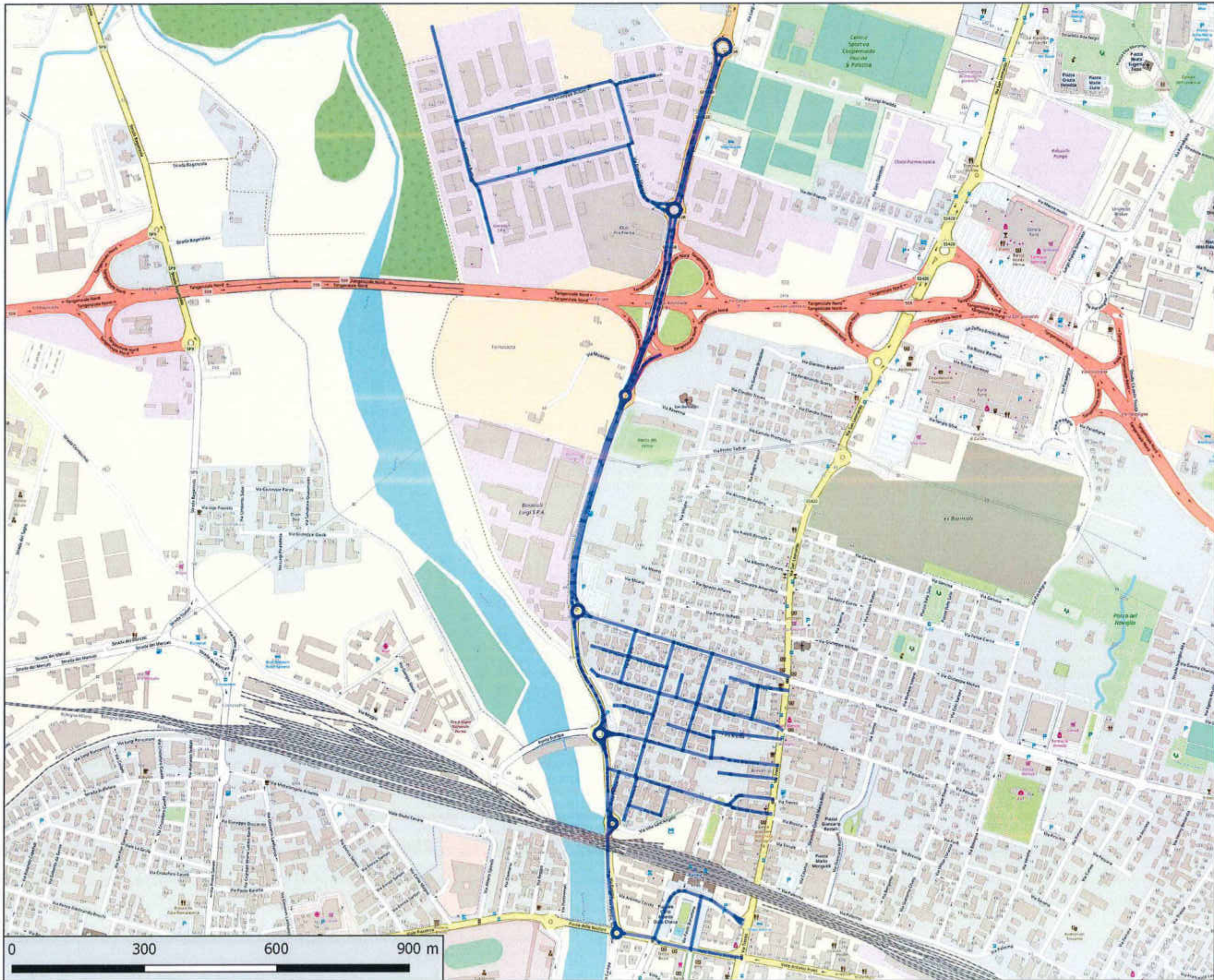

Gen CO 72029985C  
Bacino Territoriale  
di Parma



ALLEGATI AL  
PIANO  
PROGRAMMA  
ORGANIZZATIVO  
DEL SERVIZIO



COMUNE DI  
PARMA

PERCORSO  
SPPALT31  
SPAZZAMENTO  
PARMA-LOTTO 31

INTERVENTI  
21 interventi/anno

BASE CARTOGRAFICA:  
© OpenStreetMap  
contributors

PROIEZIONE:  
WGS 84 / Pseudo  
Mercator  
(EPSG 3857)



iren Ambiente S.p.A.  
L'Amministrazione Delegata  
Roberto Patruini

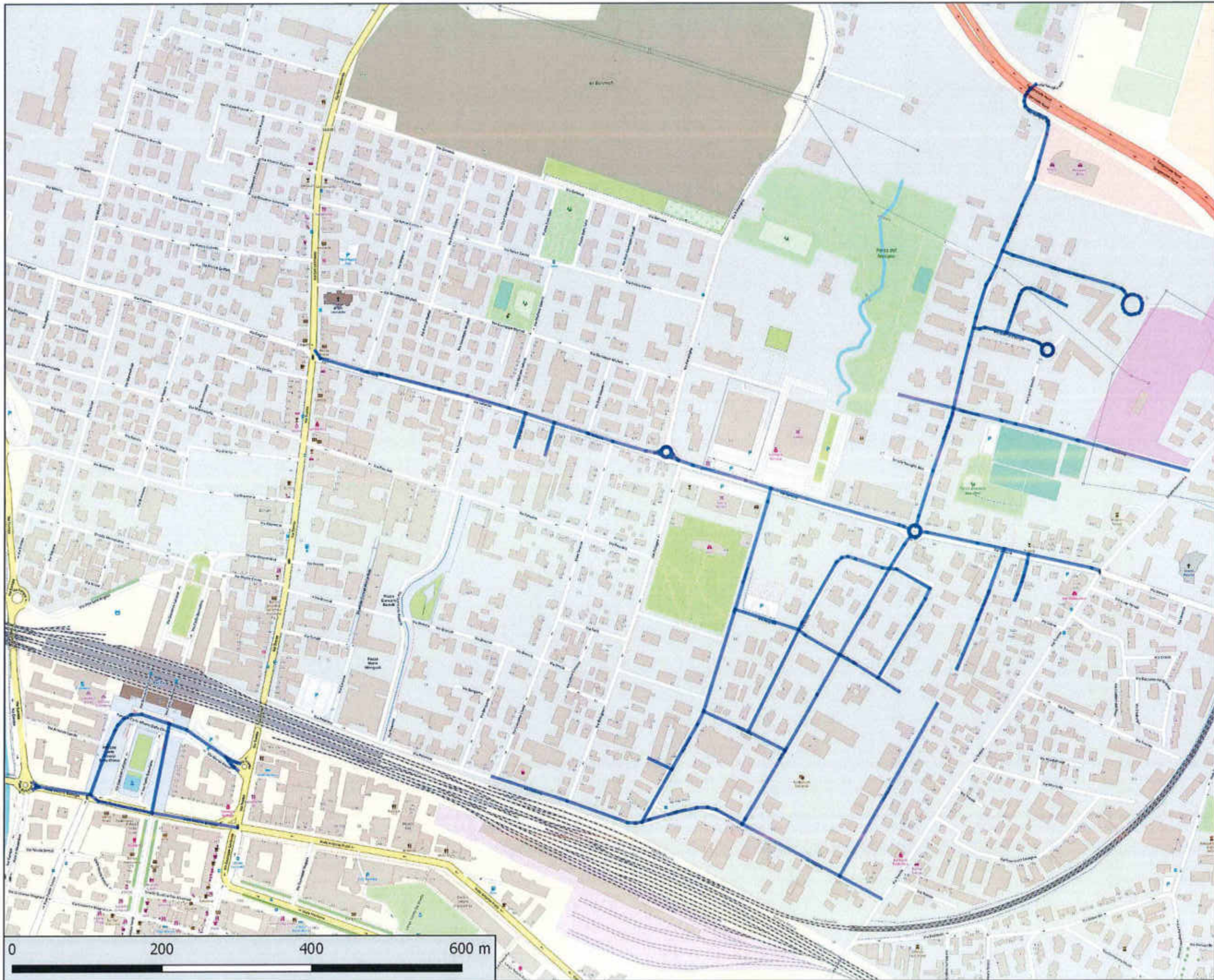

Gen 00 72029985FC  
Bacino Territoriale  
di Parma

ALLEGATI AL  
PIANO  
PROGRAMMA  
ORGANIZZATIVO  
DEL SERVIZIO



iren

COMUNE DI  
PARMA

PERCORSO  
SPPALT32  
SPAZZAMENTO  
PARMA-LOTTO 32

INTERVENTI  
21 interventi/anno

BASE CARTOGRAFICA:  
© OpenStreetMap  
contributors

PROIEZIONE:  
WGS 84 / Pseudo  
Mercator  
(EPSG 3857)

  
**iren**  
ambiente

Iren Ambiente S.p.A.  
L'Amministratore Delegato  
Roberto Paterlini

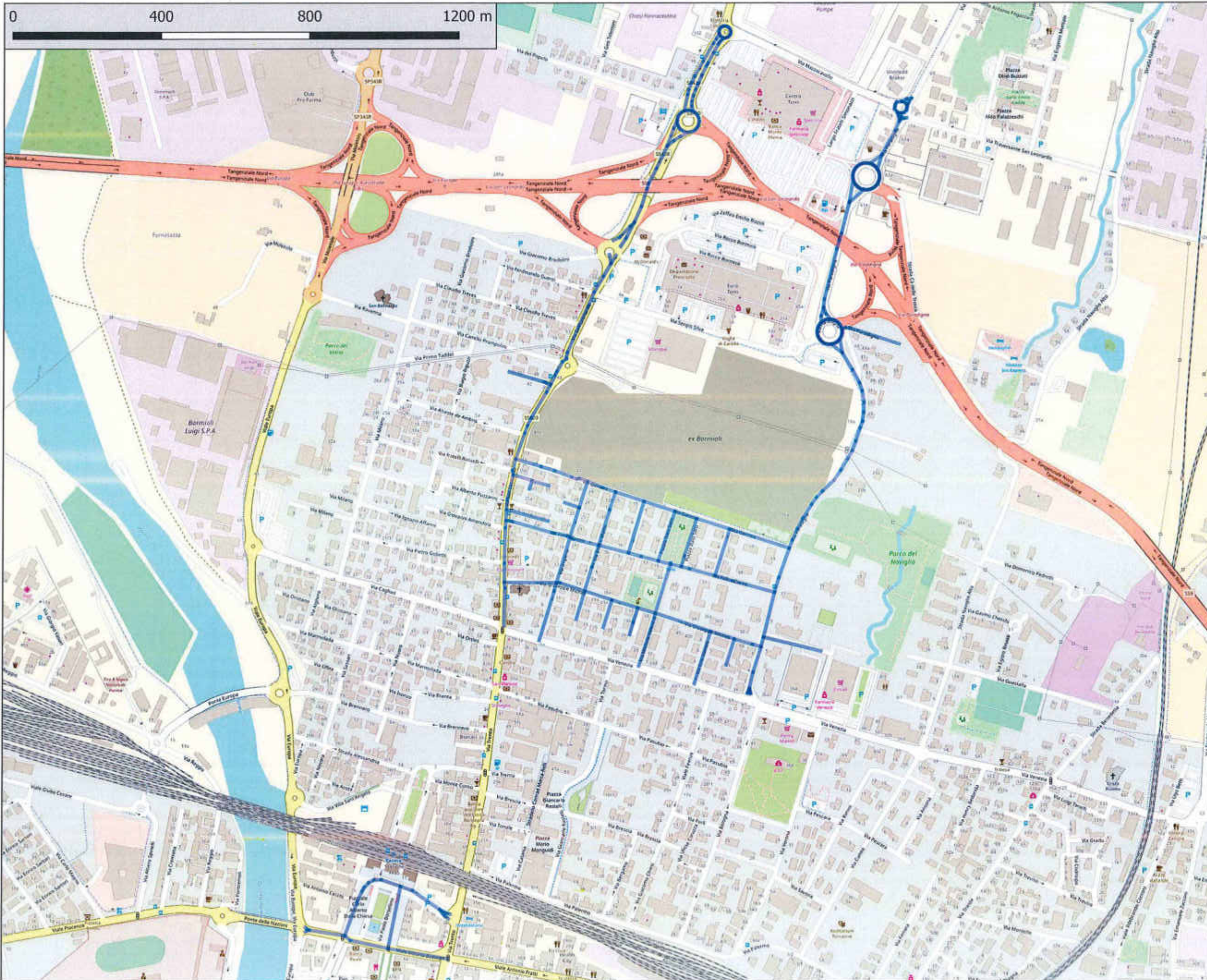

Data CH 70009985FC  
 Bacino Territoriale  
 di Parma

ALLEGATI AL  
 PIANO  
 PROGRAMMA  
 ORGANIZZATIVO  
 DEL SERVIZIO

**COMUNE DI  
 PARMA**

**PERCORSO  
 SPPALT3  
 SPAZZAMENTO  
 PARMA-LOTTO 33**

**INTERVENTI  
 52 interventi/anno**

BASE CARTOGRAFICA:  
 © OpenStreetMap  
 contributors

PROIEZIONE:  
 WGS 84 / Pseudo  
 Mercator  
 (EPSG 3857)

iren  
 ambiente

Iren Ambiente S.p.A.  
 L'Amministratore Delegato  
 Roberto Paterlini



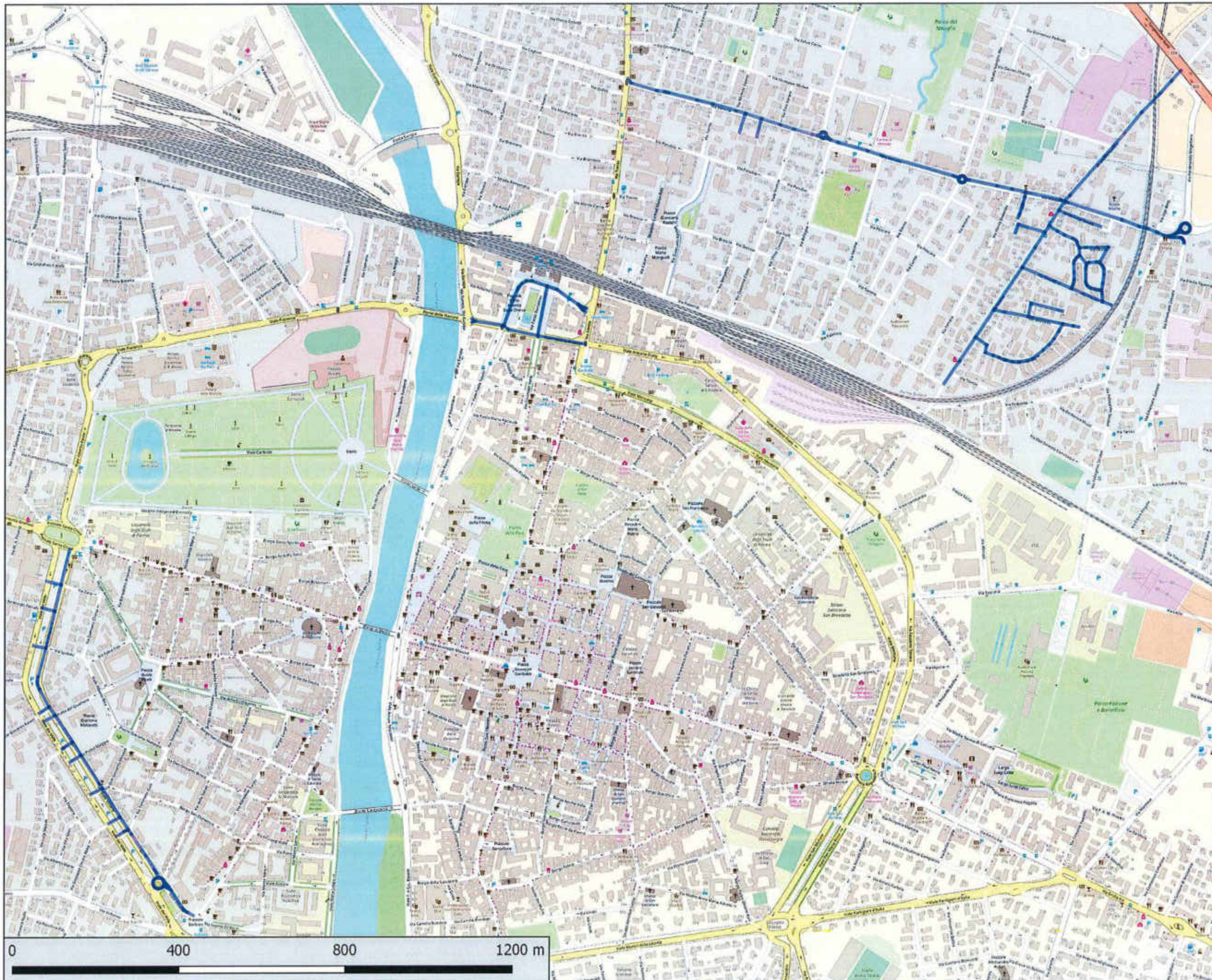

Gara CIG 73029987C  
Bacino Territoriale  
di Parma



ALLEGATI AL  
PIANO  
PROGRAMMA  
ORGANIZZATIVO  
DEL SERVIZIO

iren

COMUNE DI  
PARMA

PERCORSO  
SPPALT34  
SPAZZAMENTO  
PARMA-LOTTO 34

INTERVENTI  
21 interventi/anno

BASE CARTOGRAFICA:  
© OpenStreetMap  
contributors

PROIEZIONE:  
WGS 84 / Pseudo  
Mercator  
(EPSG 3857)



iren Ambiente S.p.A.  
L'Amministrazione Delegata  
Roberto Paterlini

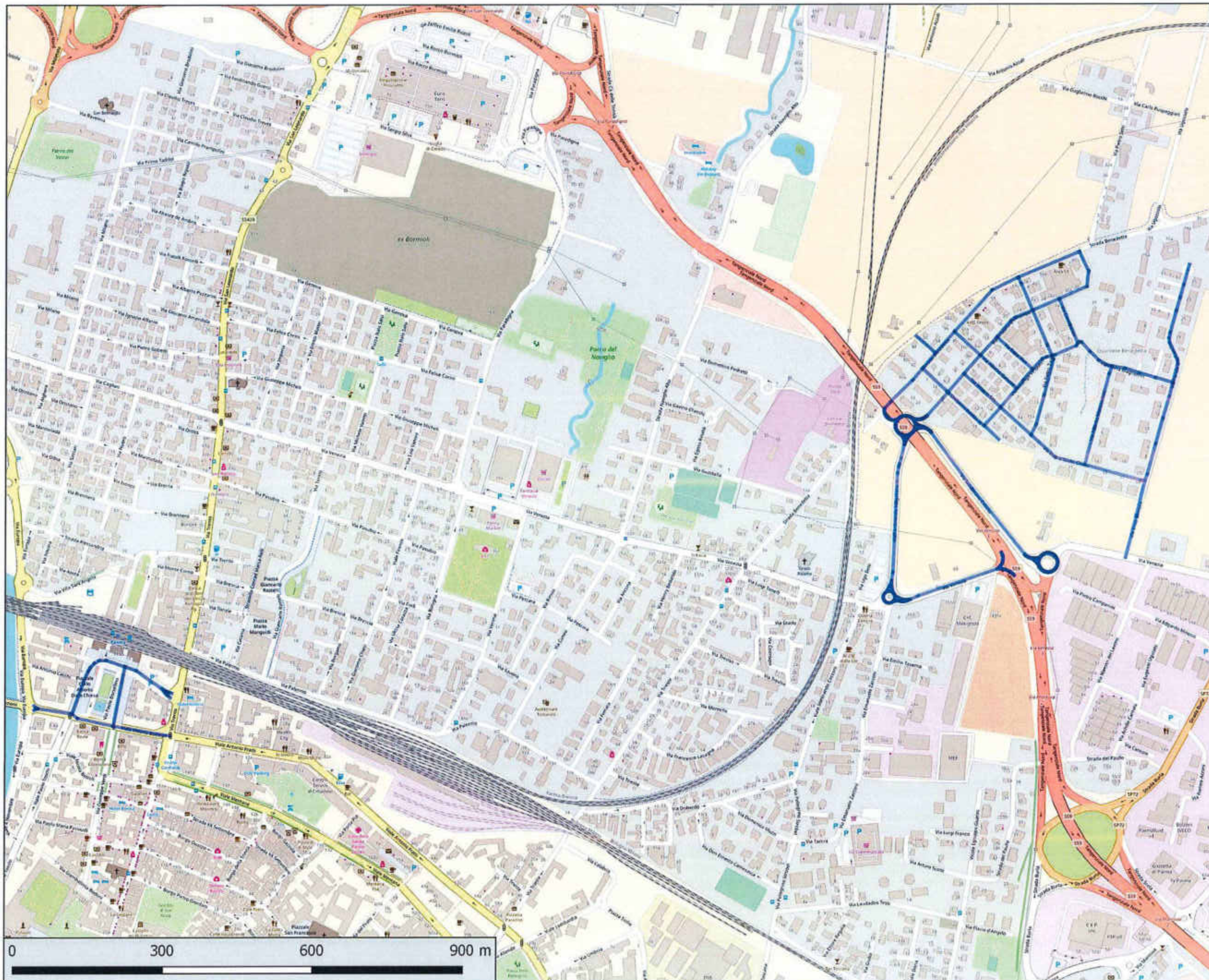

Gara CIG 73029882C  
Bacino Territoriale  
di Parma

ALLEGATI AL  
PIANO  
PROGRAMMA  
ORGANIZZATIVO  
DEL SERVIZIO



iren

COMUNE DI  
PARMA

PERCORSO  
SPPALT35  
SPAZZAMENTO  
PARMA-LOTTO 35

INTERVENTI  
21 interventi/anno

BASE CARTOGRAFICA:  
© OpenStreetMap  
contributors

PROIEZIONE:  
WGS 84 / Pseudo  
Mercator  
(EPSG 3857)



iren Ambiente S.p.A.  
L'Azienda è gestita dal Delegato  
Roberto Paterlini

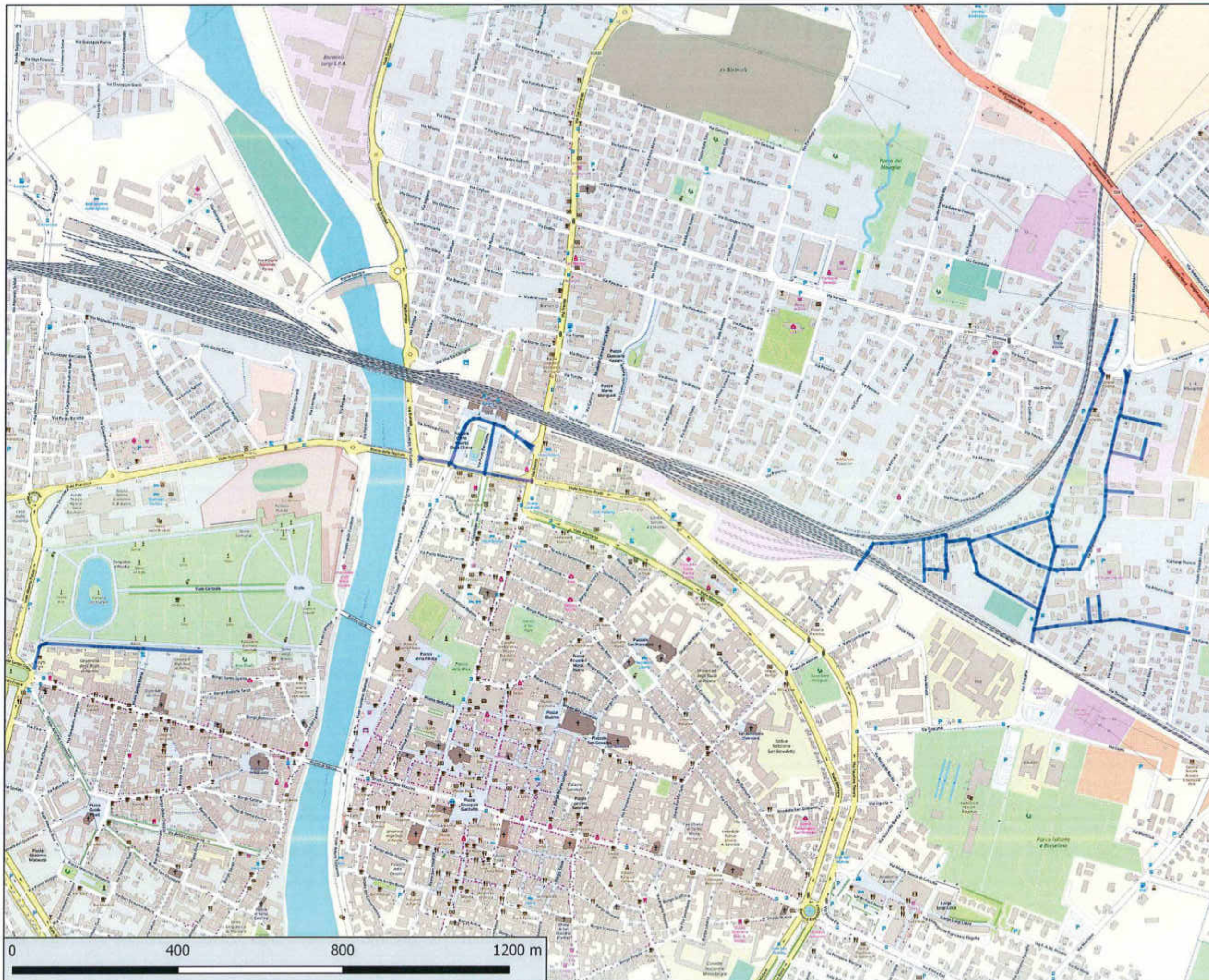

Geo OG 72028855C  
Bacino Territoriale  
di Parma



ALLEGATI AL  
PIANO  
PROGRAMMA  
ORGANIZZATIVO  
DEL SERVIZIO

iren

COMUNE DI  
PARMA

PERCORSO  
SPALZ36  
SPAZZAMENTO  
PARMA-LOTTO 36

INTERVENTI  
21 interventi/anno

BASE CARTOGRAFICA:  
© OpenStreetMap  
contributors

PROIEZIONE:  
WGS 84 / Pseudo  
Mercator  
(EPSG 3857)

iren  
ambiente

iren Ambiente S.p.A.  
L'Amministratore Delegato  
Roberto Paterlini

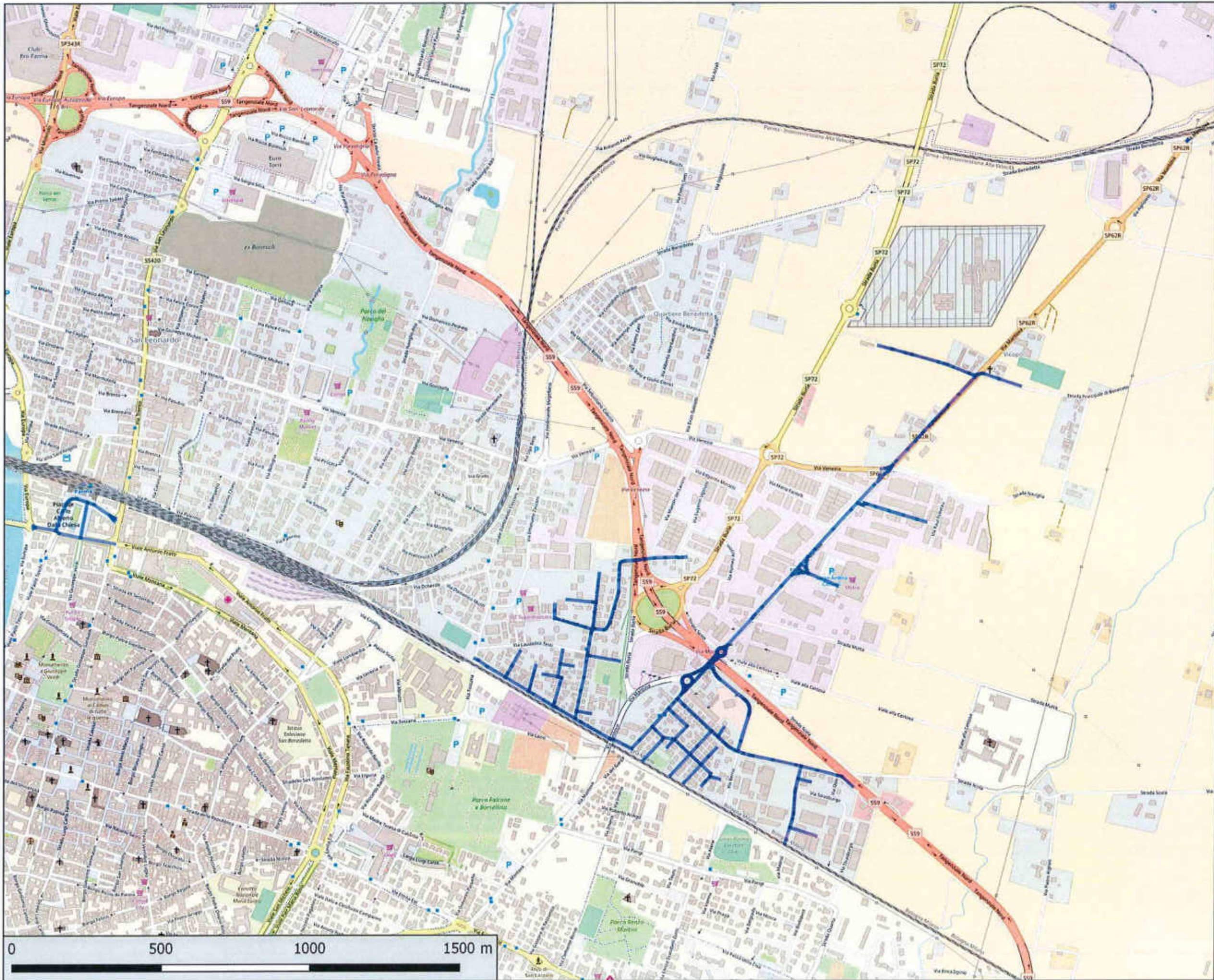

Gen. COG 32029852C  
 Bacino Territoriale  
 di Parma



ALLEGATI AL  
 PIANO  
 PROGRAMMA  
 ORGANIZZATIVO  
 DEL SERVIZIO

COMUNE DI  
**PARMA**

PERCORSO  
**SPPALT37**  
**SPAZZAMENTO**  
**PARMA-LOTTO 37**

INTERVENTI  
**21 interventi/anno**

BASE CARTOGRAFICA:  
 © OpenStreetMap  
 contributors

PROIEZIONE:  
 WGS 84 / Pseudo  
 Mercator  
 (EPSG 3857)



Iren Ambiente S.p.A.  
 L'Amministratore Delegato  
 Roberto Paterlini

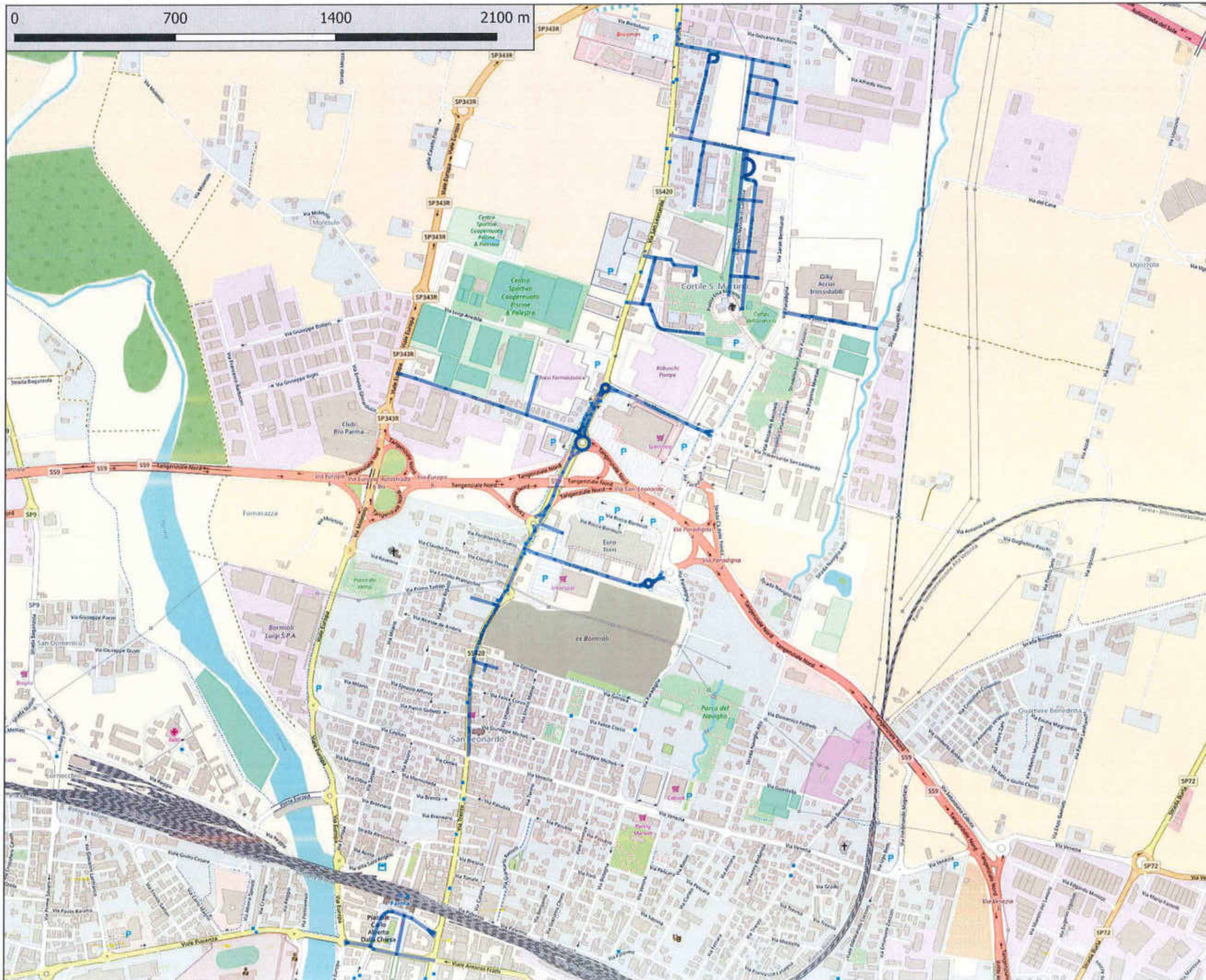

Gen. DG 7202985FC  
Bacino Territoriale  
di Parma

ALLEGATI AL  
PIANO  
PROGRAMMA  
ORGANIZZATIVO  
DEL SERVIZIO

iren

COMUNE DI  
**PARMA**

PERCORSO  
**SPPALT38**  
**SPAZZAMENTO**  
**PARMA-LOTTO 38**

INTERVENTI  
**21 interventi/anno**

BASE CARTOGRAFICA:  
© OpenStreetMap  
contributors

PROIEZIONE:  
WGS 84 / Pseudo  
Mercator  
(EPSG 3857)



Iren Ambiente S.p.A.  
L'Amministratore Delegato  
Roberto Paterlini

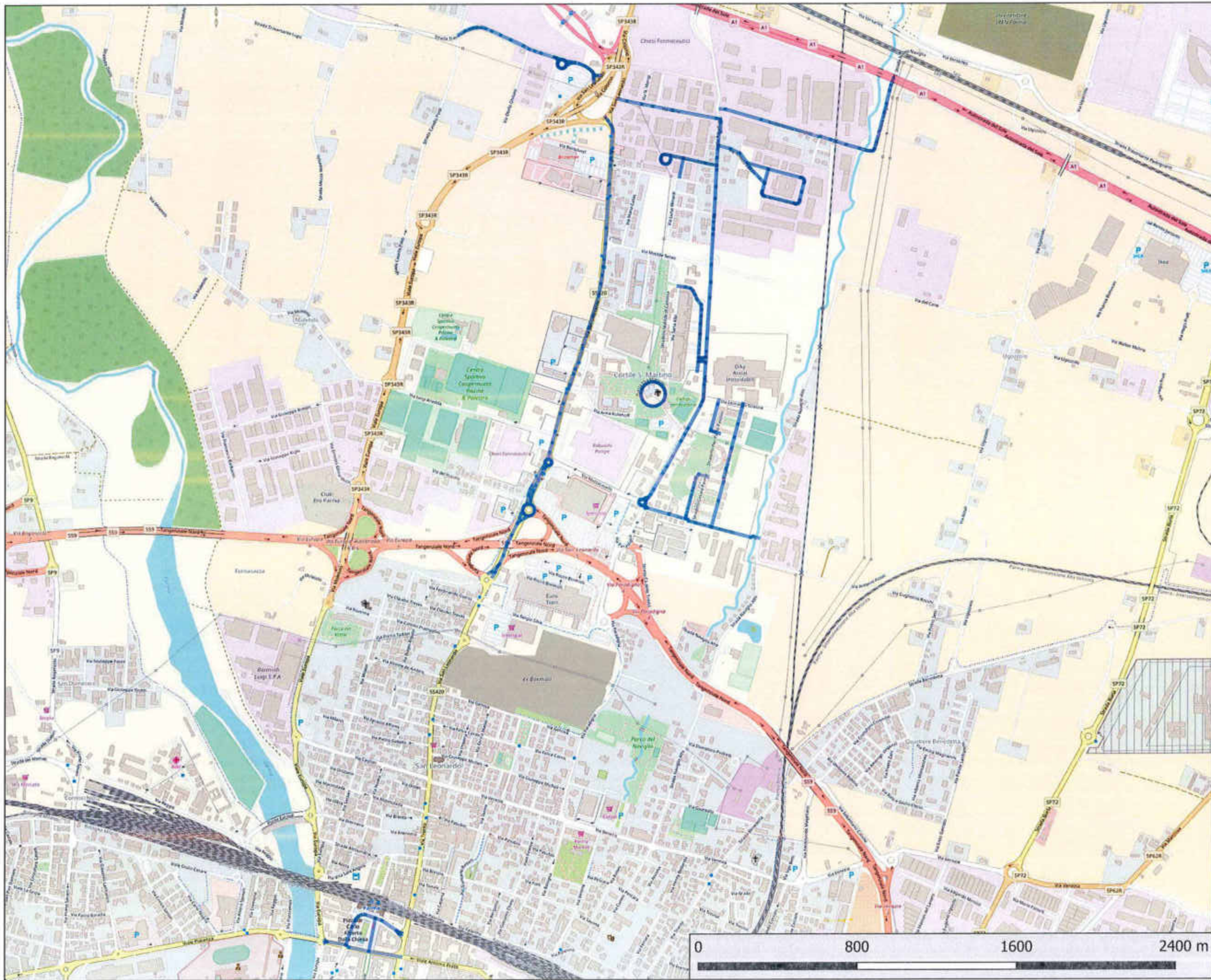

Data CG 72029851C  
 Bacino Territoriale  
 di Parma

**ALLEGATI AL  
 PIANO  
 PROGRAMMA  
 ORGANIZZATIVO  
 DEL SERVIZIO**

**COMUNE DI  
 PARMA**

**PERCORSO  
 SPPALT39  
 SPAZZAMENTO  
 PARMA-LOTTO 39**

**INTERVENTI  
 21 interventi/anno**

**BASE CARTOGRAFICA:  
 © OpenStreetMap  
 contributors**

**PROIEZIONE:  
 WGS 84 / Pseudo  
 Mercator  
 (EPSG 3857)**



Iren Ambiente S.p.A.  
 L'Amministrazione Delegata  
 Roberto Paterlini

0 1000 2000 3000 m

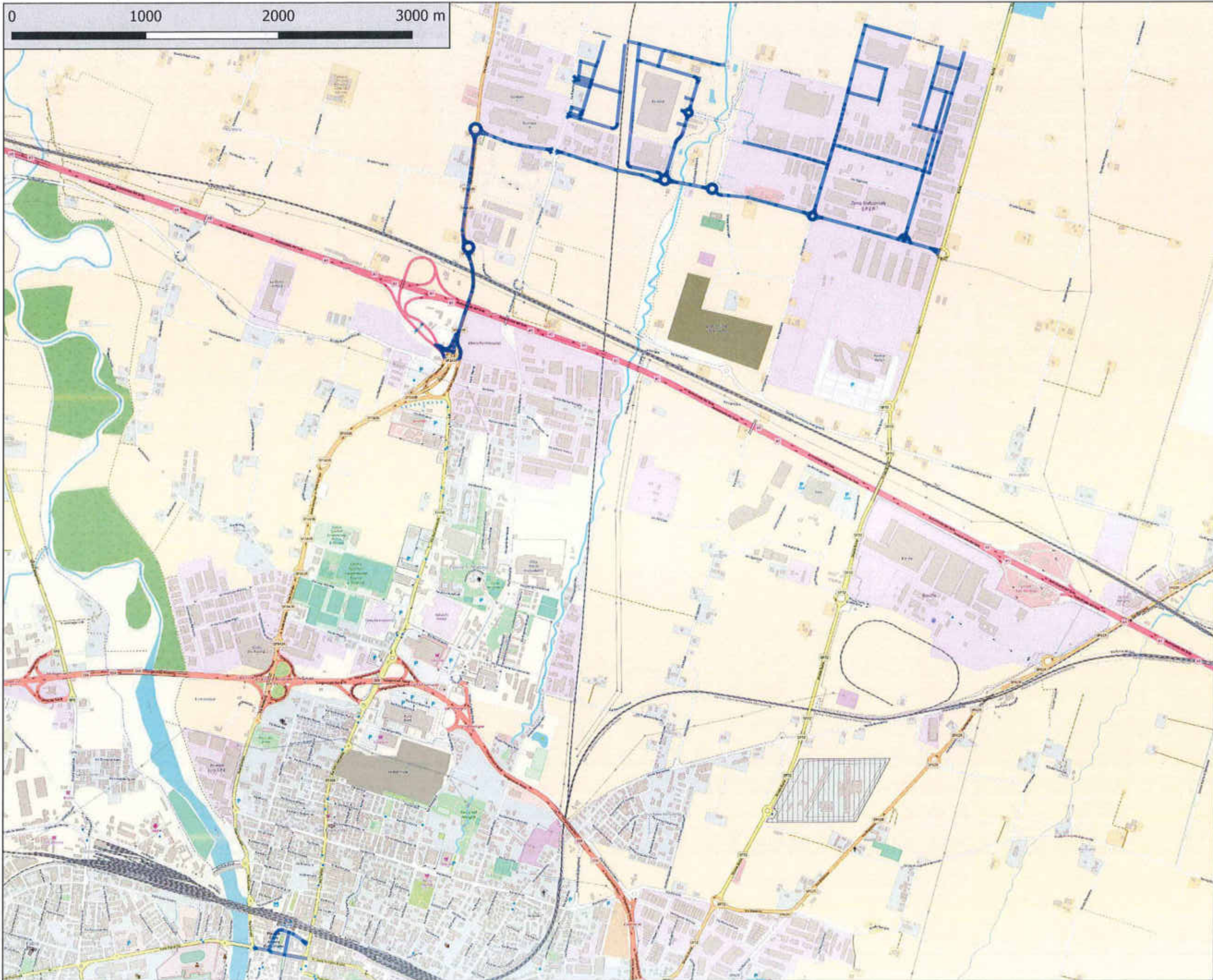

Gen CO 72029830C  
Bacino Territoriale  
di Parma



ALLEGATI AL  
PIANO  
PROGRAMMA  
ORGANIZZATIVO  
DEL SERVIZIO

iren

COMUNE DI  
PARMA

PERCORSO  
SPPALT40  
SPAZZAMENTO  
PARMA-LOTTO 40

INTERVENTI  
18 interventi/anno

BASE CARTOGRAFICA:  
© OpenStreetMap  
contributors

PROIEZIONE:  
WGS 84 / Pseudo  
Mercator  
(EPSG 3857)

  
iren  
ambiente

Iren Ambiente S.p.A.  
L'Amministratore Delegato  
Roberto Paterlini

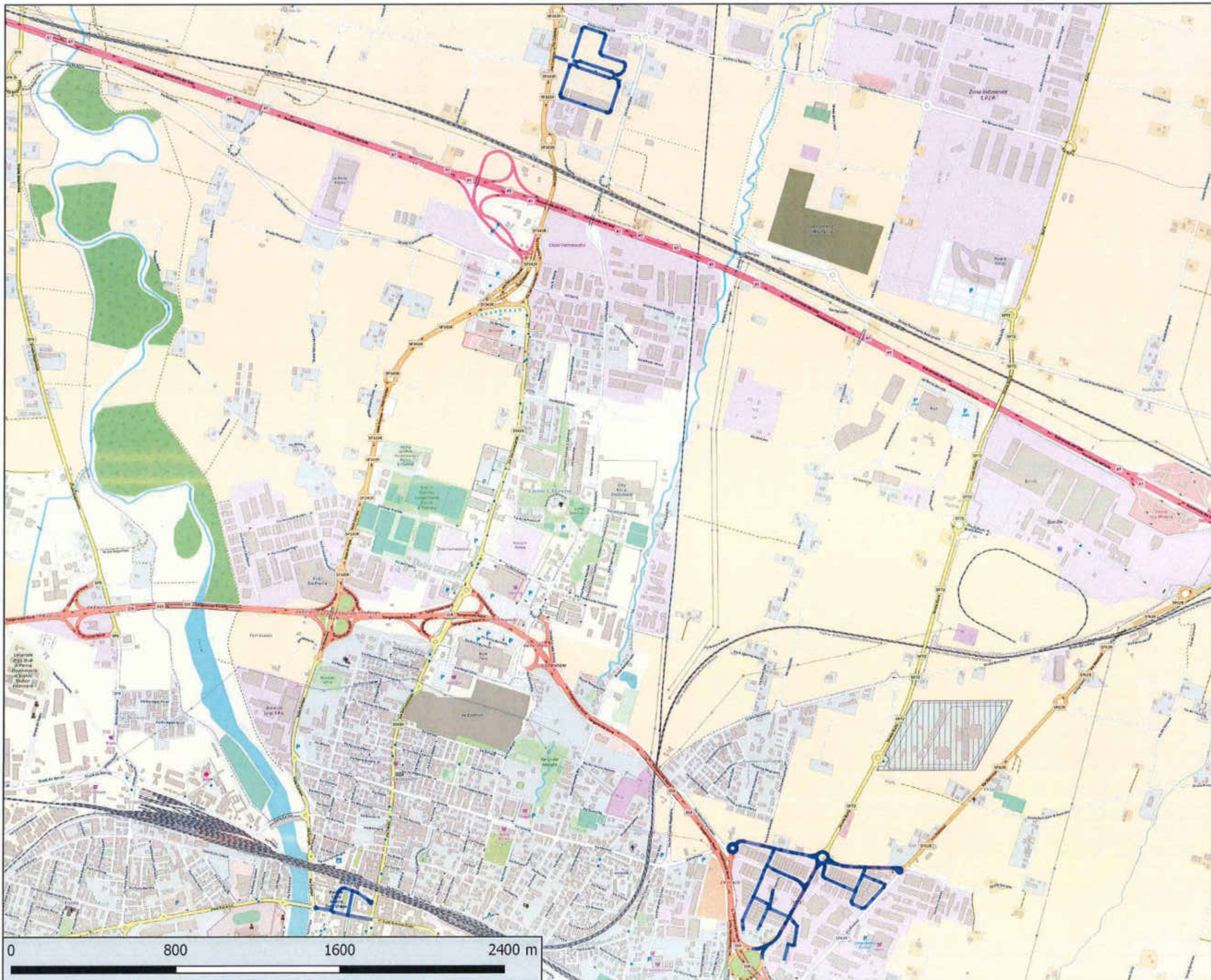

Carri OS 72020897C  
Bacino Territoriale  
di Parma



ALLEGATI AL  
PIANO  
PROGRAMMA  
ORGANIZZATIVO  
DEL SERVIZIO

iren

COMUNE DI  
PARMA

PERCORSO  
SPPALT41  
SPAZZAMENTO  
PARMA-LOTTO 41

INTERVENTI  
17 interventi/anno

BASE CARTOGRAFICA:  
© OpenStreetMap  
contributors

PROIEZIONE:  
WGS 84 / Pseudo  
Mercator  
(EPSG 3857)

  
**iren**  
ambiente

Iren Ambiente S.p.A.  
L'Amministratore Delegato  
Roberto Paterlini



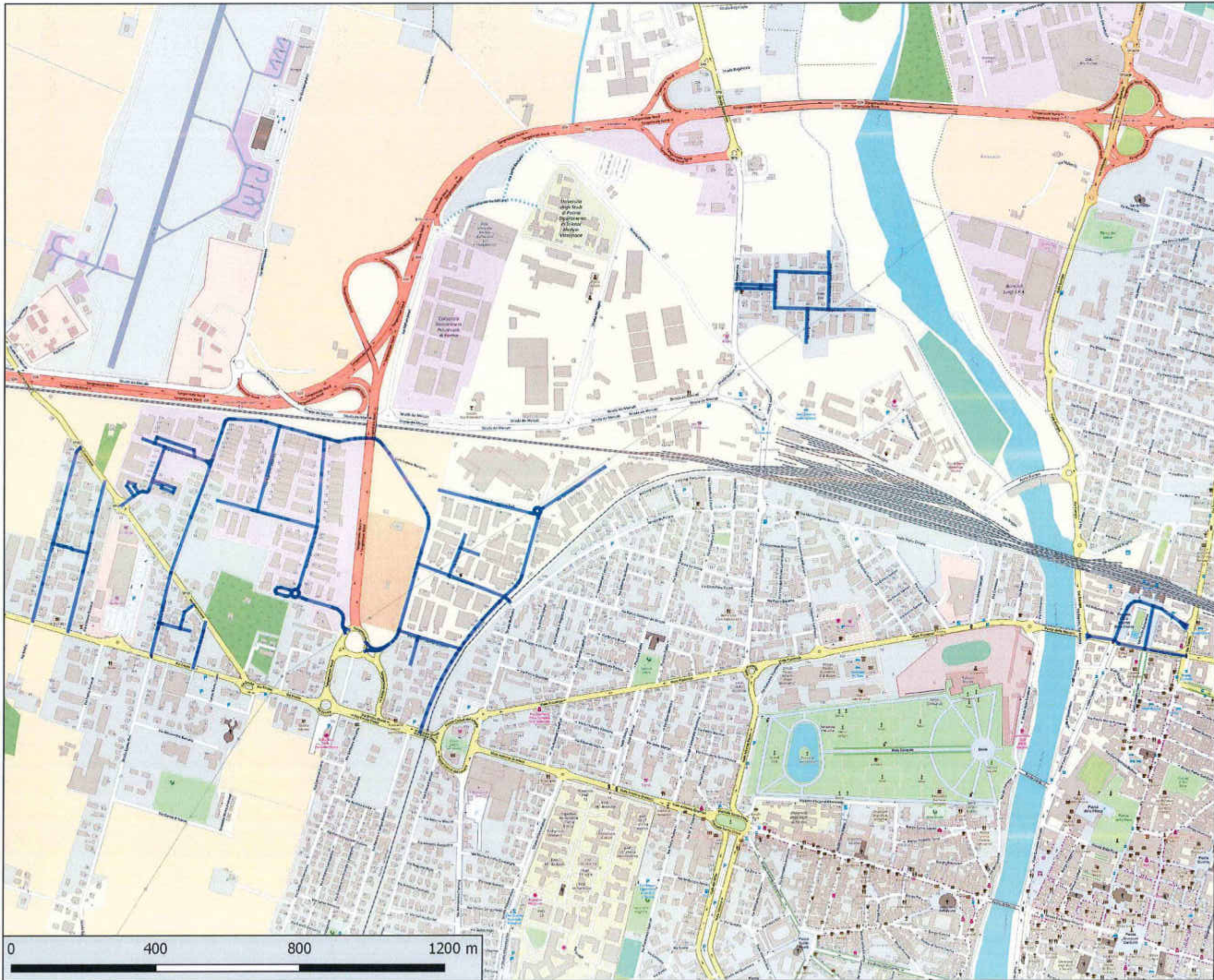

Codice GIS 72029852C  
Bacino Territoriale  
di Parma



ALLEGATI AL  
PIANO  
PROGRAMMA  
ORGANIZZATIVO  
DEL SERVIZIO



COMUNE DI  
PARMA

PERCORSO  
SPPALT42  
SPAZZAMENTO  
PARMA-LOTTO 42

INTERVENTI  
17 interventi/anno

BASE CARTOGRAFICA:  
© OpenStreetMap  
contributors

PROIEZIONE:  
WGS 84 / Pseudo  
Mercator  
(EPSG 3857)



iren ambiente S.p.A.  
L'Amministrazione Delegata  
Roberto Paterlini



Gov. CIO 73029887C  
 Bacino Territoriale  
 di Parma

**ALLEGATI AL  
 PIANO  
 PROGRAMMA  
 ORGANIZZATIVO  
 DEL SERVIZIO**

**COMUNE DI  
 PARMA**

**PERCORSO  
 SPPALT43  
 SPAZZAMENTO  
 PARMA-LOTTO 43**

**INTERVENTI  
 53 interventi/anno**

**BASE CARTOGRAFICA:  
 © OpenStreetMap  
 contributors**

**PROIEZIONE:  
 WGS 84 / Pseudo  
 Mercator  
 (EPSG 3857)**

iren  
 ambiente

iren ambiente S.p.A.  
 L'Amministratore Delegato  
 Roberto Paterlini

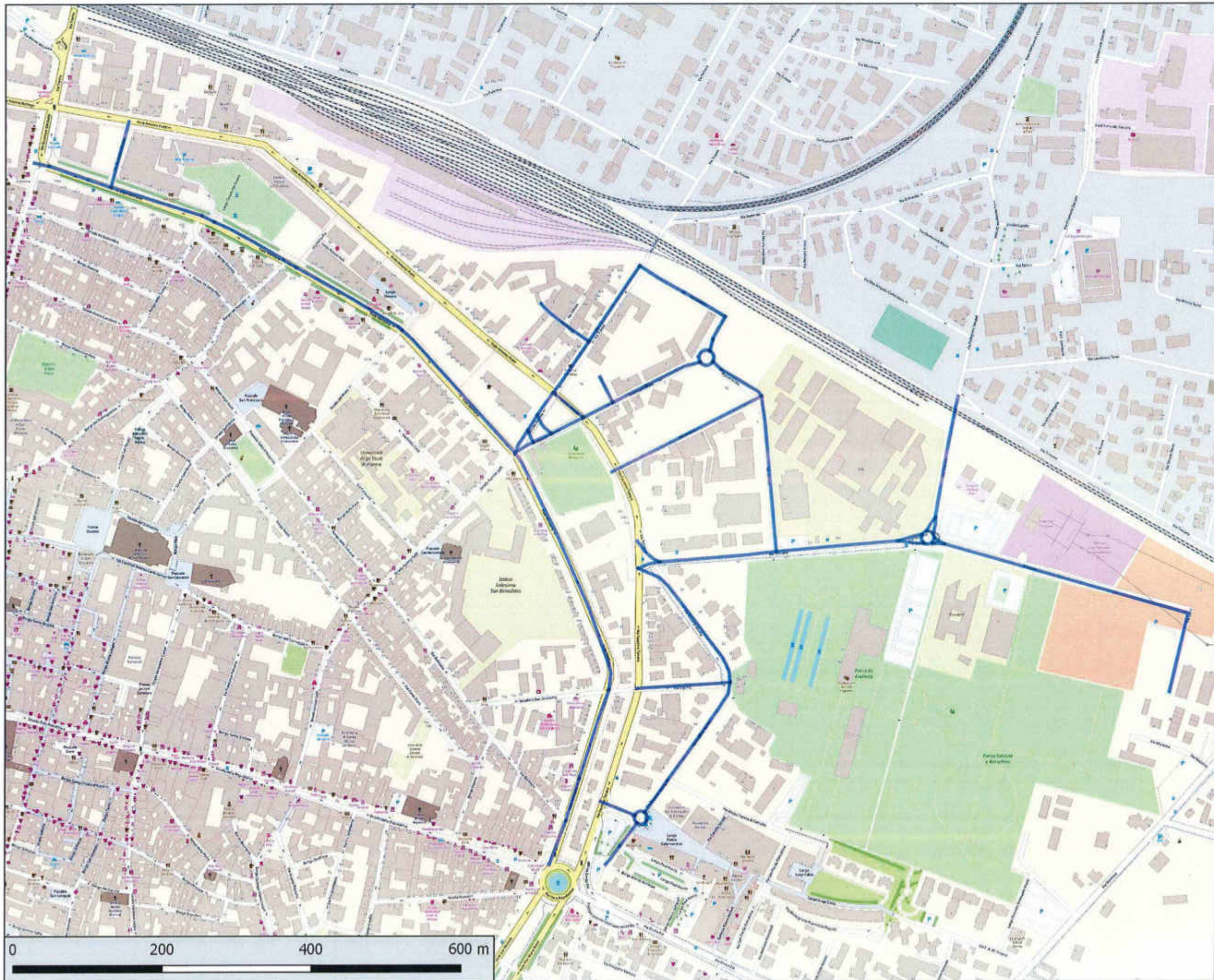

GeoID 71029885C  
Bacino Territoriale  
di Parma



ALLEGATI AL  
PIANO  
PROGRAMMA  
ORGANIZZATIVO  
DEL SERVIZIO

iren

COMUNE DI  
PARMA

PERCORSO  
SPPALT44  
SPAZZAMENTO  
PARMA-LOTTO 44

INTERVENTI  
44 interventi/anno

BASE CARTOGRAFICA:  
© OpenStreetMap  
contributors

PROIEZIONE:  
WGS 84 / Pseudo  
Mercator  
(EPSG 3857)

iren  
ambiente

Iren Ambiente S.p.A.  
L'Amministratore Delegato  
Roberto Paterlini

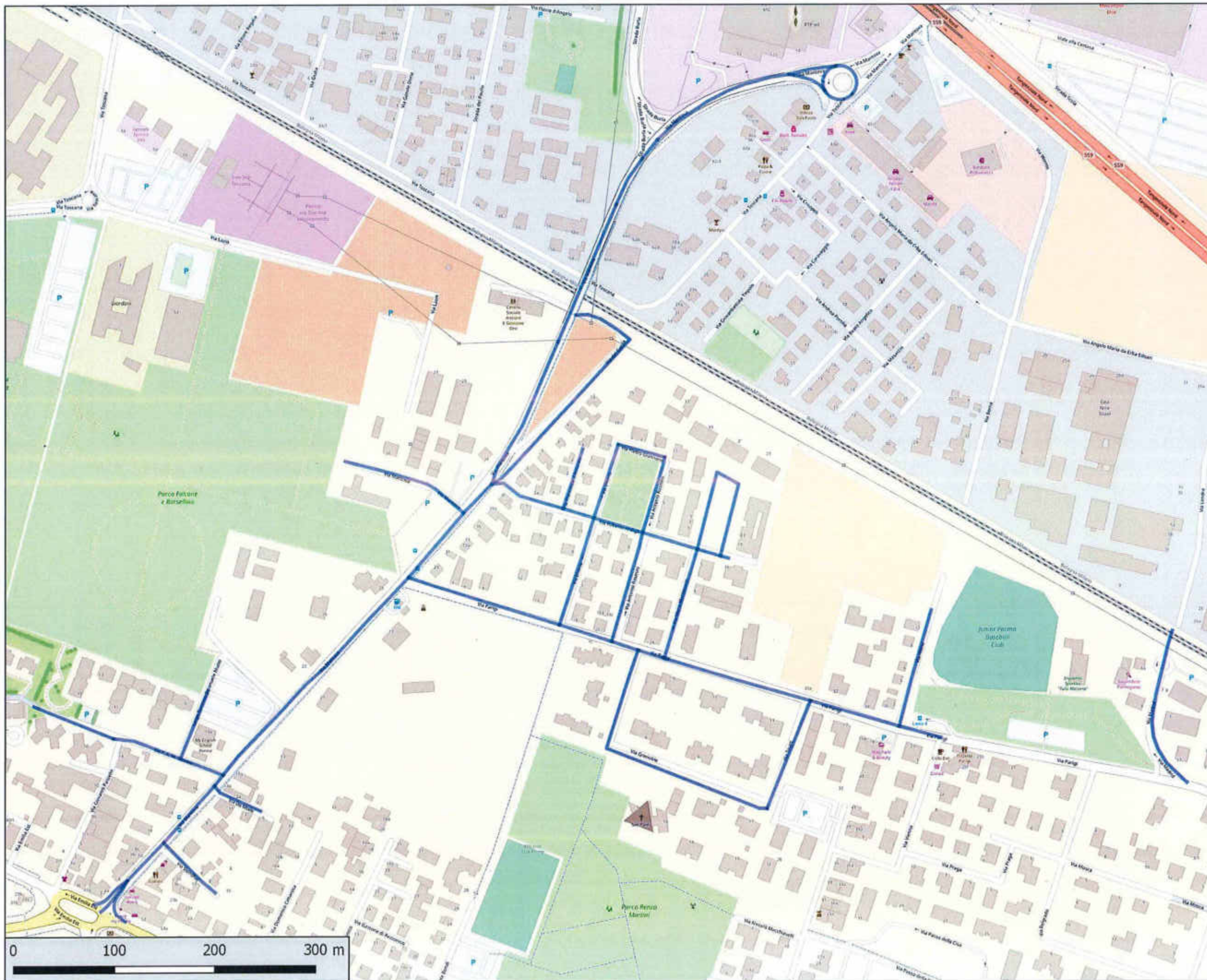

Gen. GG 72028857C  
Bacino Territoriale  
di Parma



ALLEGATI AL  
PIANO  
PROGRAMMA  
ORGANIZZATIVO  
DEL SERVIZIO

iren

COMUNE DI  
PARMA

PERCORSO  
SPPALT45  
SPAZZAMENTO  
PARMA-LOTTO 45

INTERVENTI  
44 interventi/anno

BASE CARTOGRAFICA:  
© OpenStreetMap  
contributors

PROIEZIONE:  
WGS 84 / Pseudo  
Mercator  
(EPSG 3857)

**iren**  
ambiente

Iran Ambiente S.p.A.  
L'Amministratore Delegato  
Roberto Paterlini

0 300 600 900 m

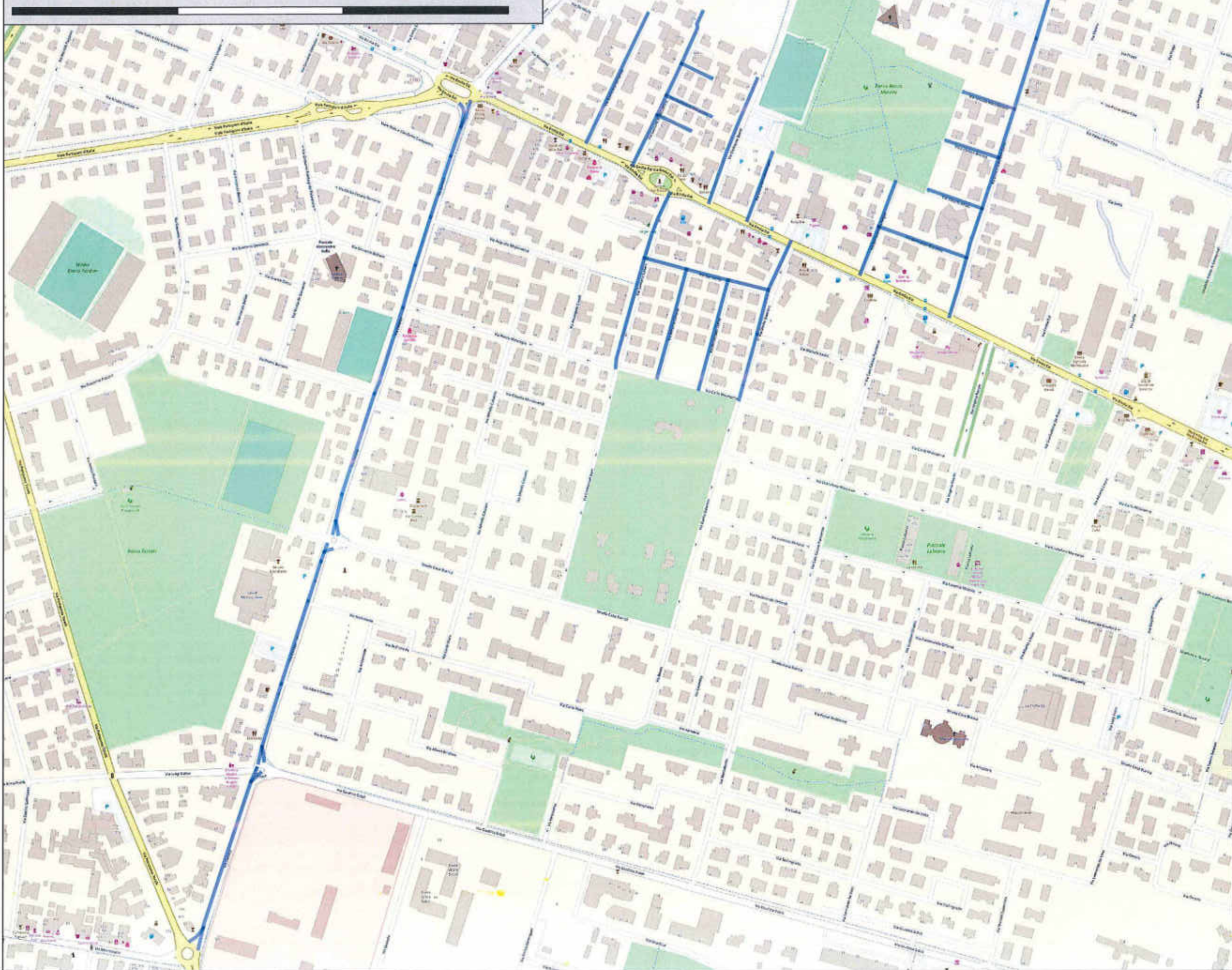

Data CG 72829851C  
Bacino Territoriale  
di Parma



ALLEGATI AL  
PIANO  
PROGRAMMA  
ORGANIZZATIVO  
DEL SERVIZIO



iren

COMUNE DI  
PARMA

PERCORSO  
SPPALT46  
SPAZZAMENTO  
PARMA-LOTTO 46

INTERVENTI  
44 interventi/anno

BASE CARTOGRAFICA:  
© OpenStreetMap  
contributors

PROIEZIONE:  
WGS 84 / Pseudo  
Mercator  
(EPSG 3857)

**iren**  
ambiente

Iren Ambiente S.p.A.  
L'Amministrazione Delegata  
Roberto Paterlini



Gara CIG 73029887C  
Bacino Territoriale  
di Parma



ALLEGATI AL  
PIANO  
PROGRAMMA  
ORGANIZZATIVO  
DEL SERVIZIO

iren

COMUNE DI  
PARMA

PERCORSO  
SPPALT47  
SPAZZAMENTO  
PARMA-LOTTO 47

INTERVENTI  
43 interventi/anno

BASE CARTOGRAFICA:  
© OpenStreetMap  
contributors

PROIEZIONE:  
WGS 84 / Pseudo  
Mercator  
(EPSG 3857)

**iren**  
ambiente

iren Ambiente S.p.A.  
L'Amministratore Delegato  
Roberto Paterlini

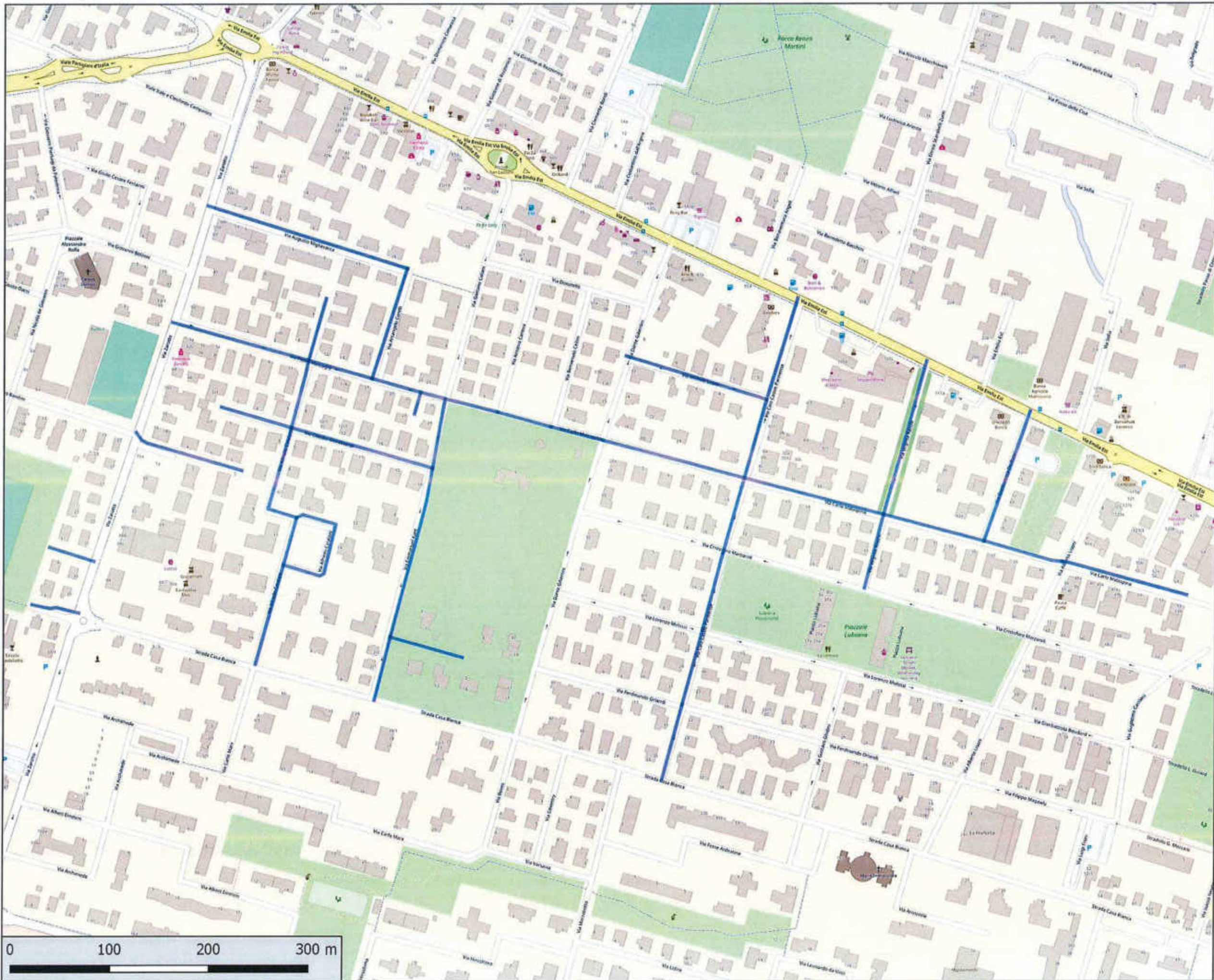

Gen. CIG 72029885C  
Bacino Territoriale  
di Parma

ALLEGATI AL  
PIANO  
PROGRAMMA  
ORGANIZZATIVO  
DEL SERVIZIO



iren

COMUNE DI  
PARMA

PERCORSO  
SPALTA48  
SPAZZAMENTO  
PARMA-LOTTO 48

INTERVENTI  
43 interventi/anno

BASE CARTOGRAFICA:  
© OpenStreetMap  
contributors

PROIEZIONE:  
WGS 84 / Pseudo  
Mercator  
(EPSG 3857)



Iren Ambiente S.p.A.  
L'Amministratore Delegato  
Roberto Paterlini

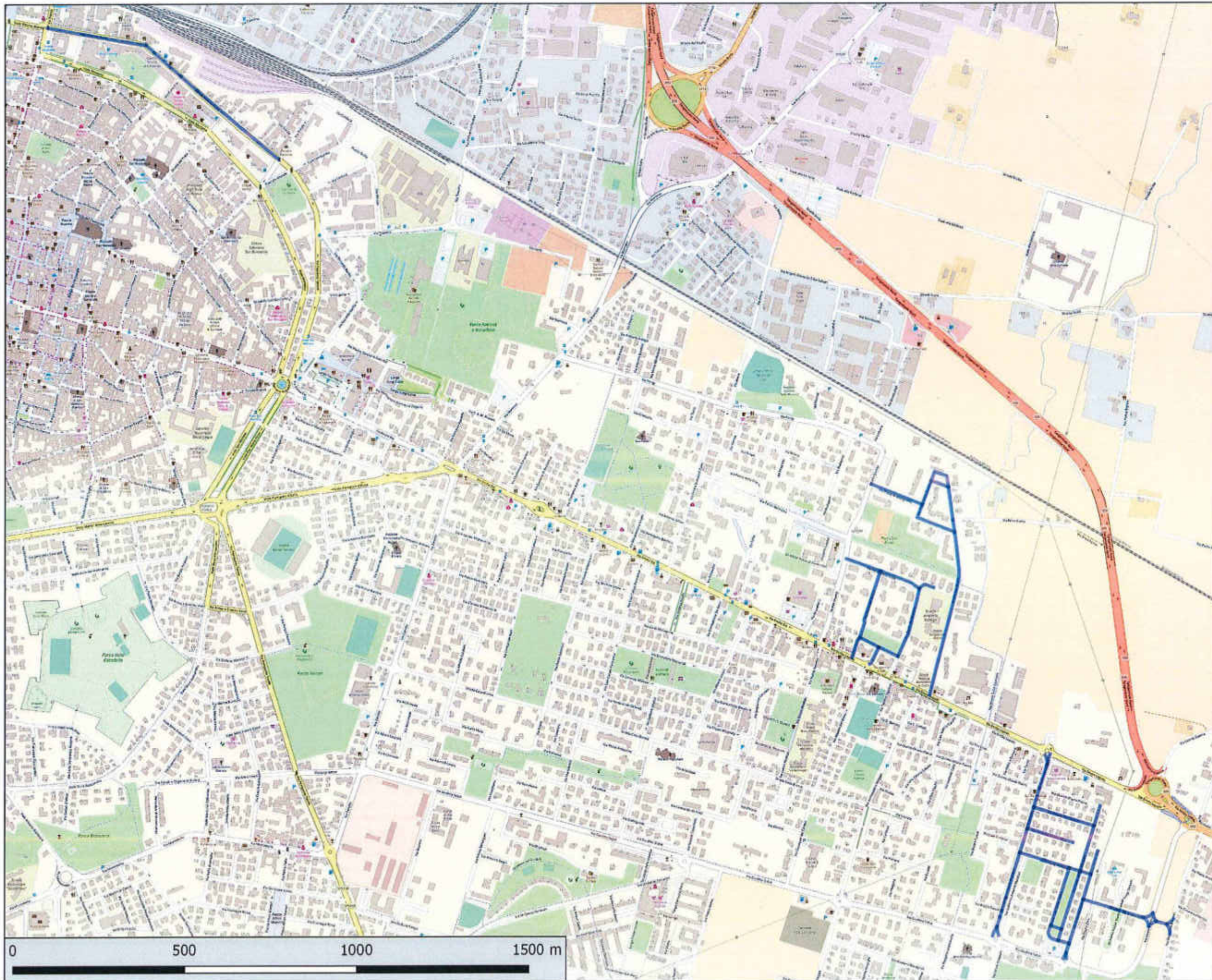

Gen CIG 720299858C  
Bacino Territoriale  
di Parma



ALLEGATI AL  
PIANO  
PROGRAMMA  
ORGANIZZATIVO  
DEL SERVIZIO

iren

COMUNE DI  
PARMA

PERCORSO  
SPPALT49  
SPAZZAMENTO  
PARMA-LOTTO 49

INTERVENTI  
43 interventi/anno

BASE CARTOGRAFICA:  
© OpenStreetMap  
contributors

PROIEZIONE:  
WGS 84 / Pseudo  
Mercator  
(EPSG 3857)

iren  
ambiente

Iren Ambiente S.p.A.  
L'Amministratore Delegato  
Roberto Paterlini



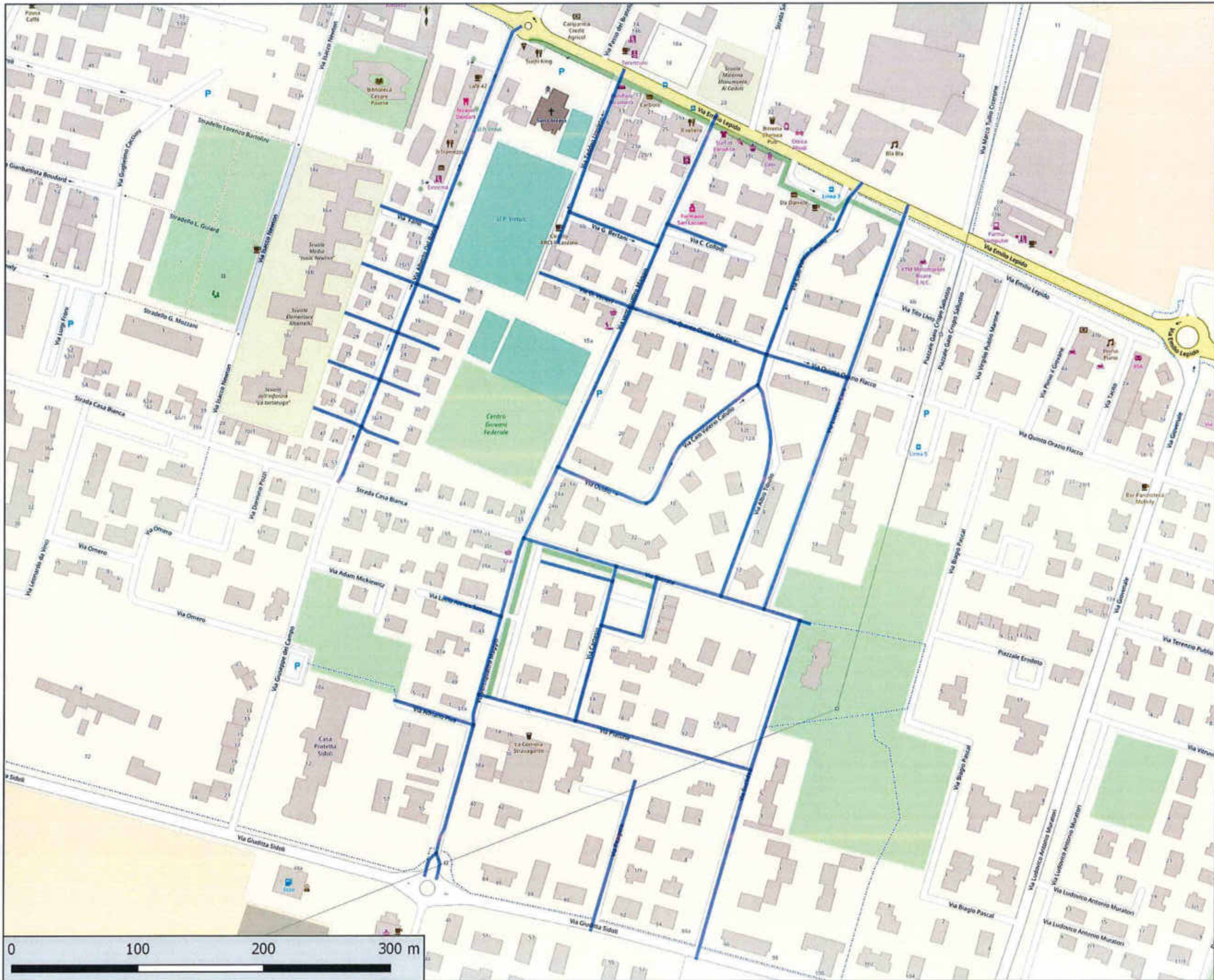

GeoIG 72029881C  
Bacino Territoriale  
di Parma

**ALLEGATI AL  
PIANO  
PROGRAMMA  
ORGANIZZATIVO  
DEL SERVIZIO**





**COMUNE DI  
PARMA**

**PERCORSO  
SPPAL50  
SPAZZAMENTO  
PARMA-LOTTO 50**

**INTERVENTI  
44 interventi/anno**

**BASE CARTOGRAFICA:  
© OpenStreetMap  
contributors**

**PROIEZIONE:  
WGS 84 / Pseudo  
Mercator  
(EPSG 3857)**



**iren  
ambiente**

iren Ambiente S.p.A.  
L'Ambiente è il nostro core business  
Roberto Paterlini

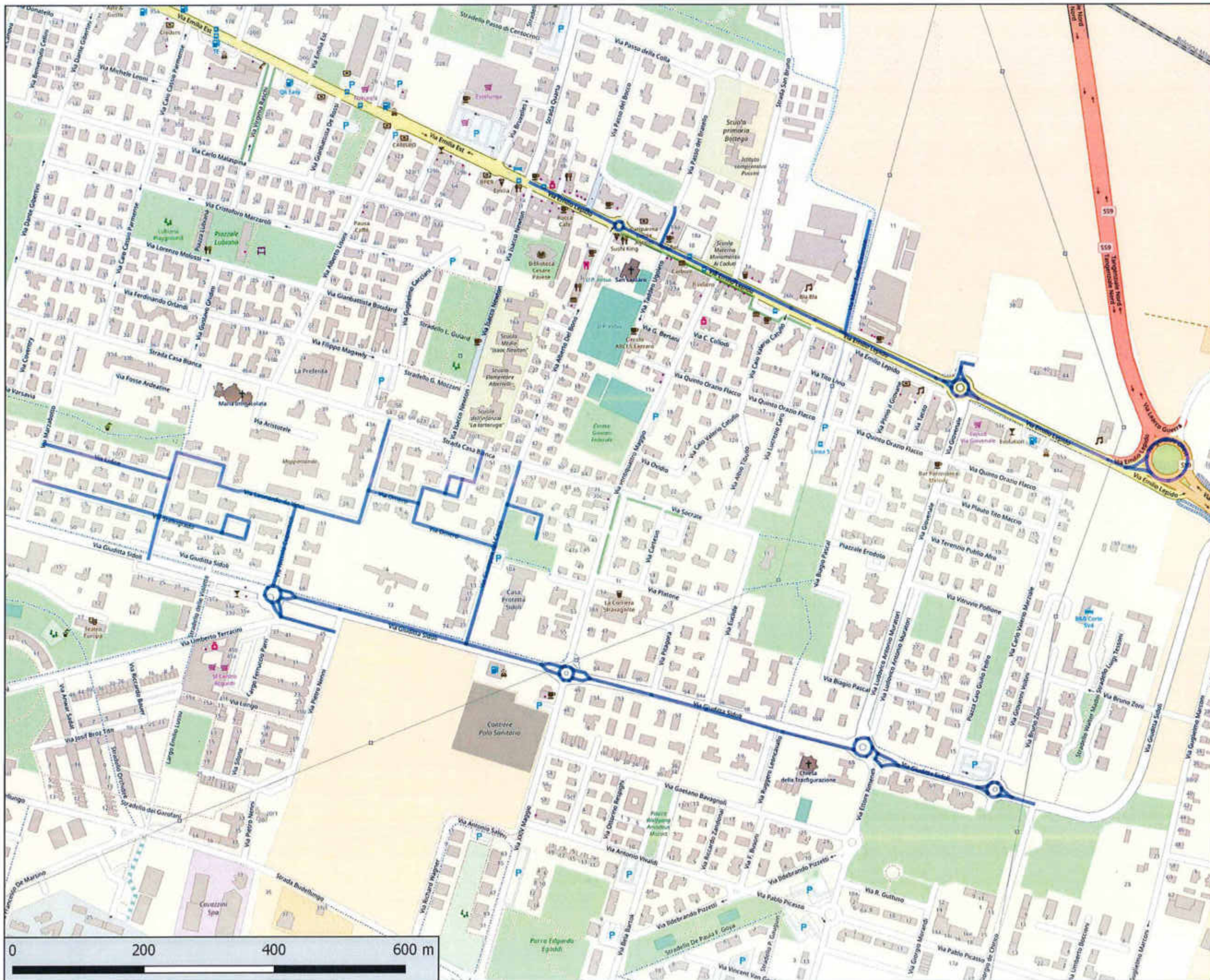

GenIO 72029981C  
Bacino Territoriale  
di Parma



ALLEGATI AL  
PIANO  
PROGRAMMA  
ORGANIZZATIVO  
DEL SERVIZIO

iren

COMUNE DI  
PARMA

PERCORSO  
SPPALT51  
SPAZZAMENTO  
PARMA-LOTTO 51

INTERVENTI  
44 interventi/anno

BASE CARTOGRAFICA:  
© OpenStreetMap  
contributors

PROIEZIONE:  
WGS 84 / Pseudo  
Mercator  
(EPSG 3857)

**iren**  
ambiente  
Iren Ambiente S.p.A.  
L'Amministratore Delegato  
Roberto Paterlini

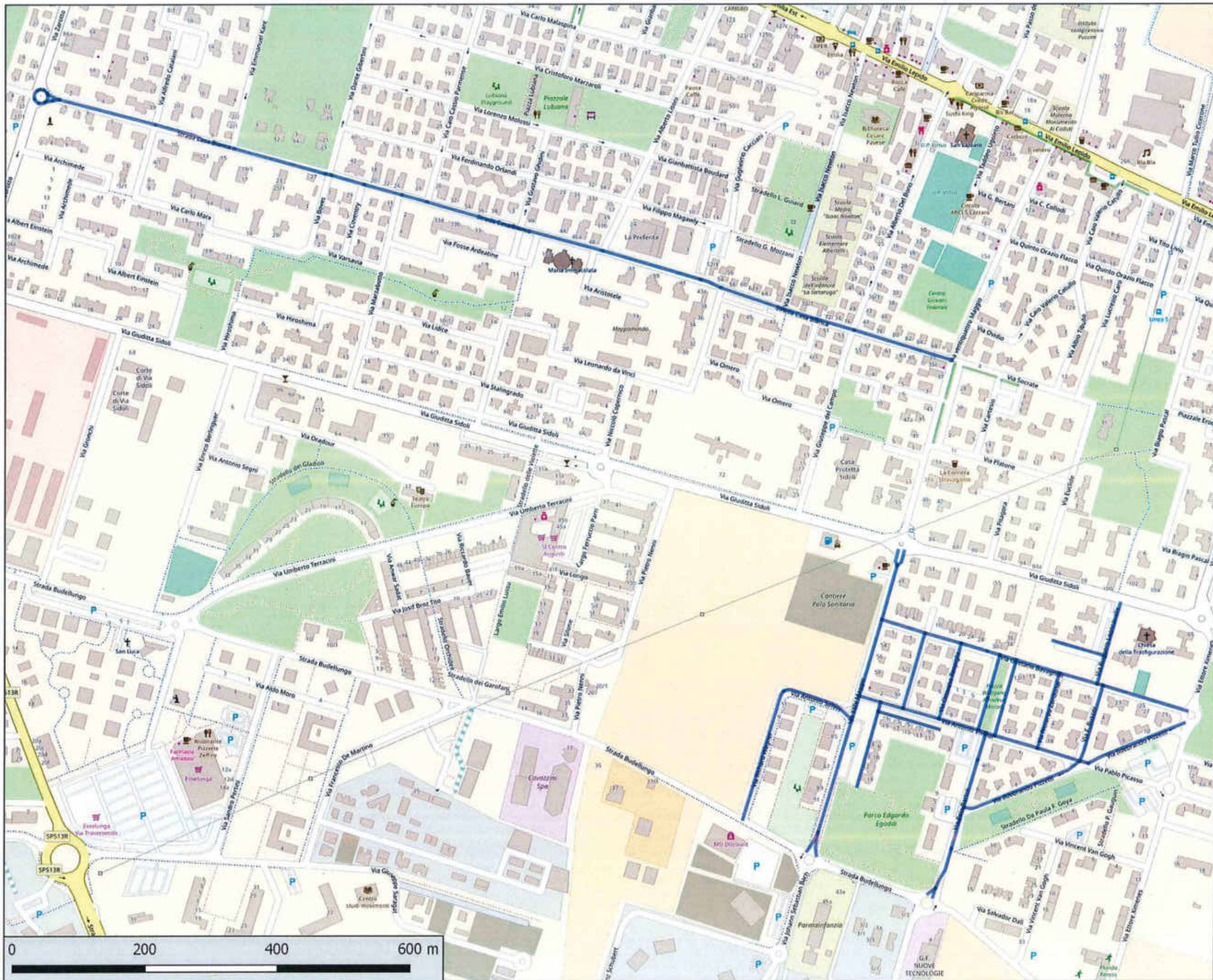

COMUNE DI  
**PARMA**

PERCORSO  
**SPPALT52**  
SPAZZAMENTO  
**PARMA-LOTTO 52**

INTERVENTI  
**44 interventi/anno**

BASE CARTOGRAFICA:  
© OpenStreetMap  
contributors

PROIEZIONE:  
WGS 84 / Pseudo  
Mercator  
(EPSG 3857)



iren ambiente S.p.A.  
L'Amministratore Delegato  
Roberto Paterlini

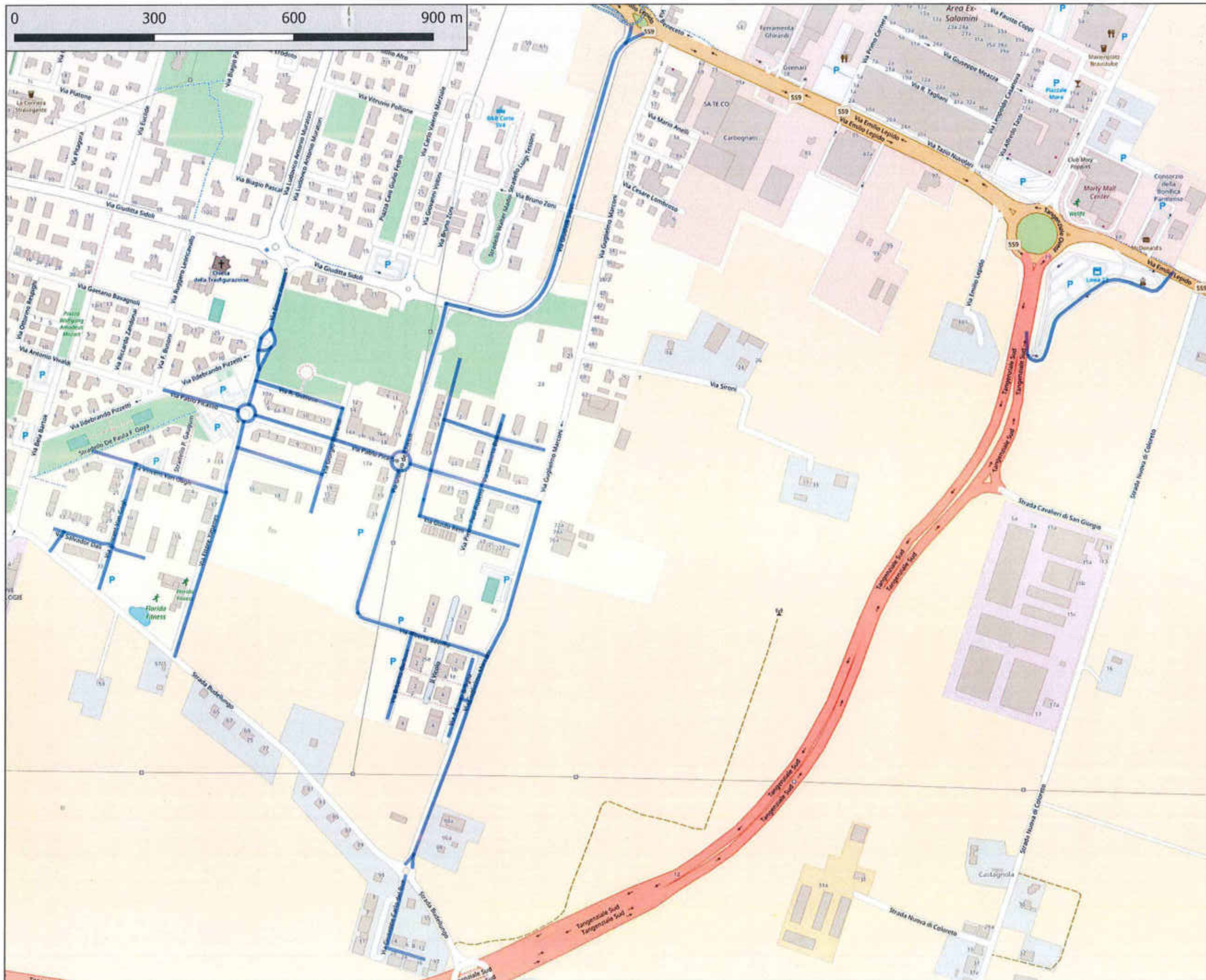

Bare CUI 7302985FC  
 Bacino Territoriale  
 di Parma

**ALLEGATI AL  
 PIANO  
 PROGRAMMA  
 ORGANIZZATIVO  
 DEL SERVIZIO**

**iren**

**COMUNE DI  
 PARMA**

**PERCORSO  
 SPPALT53  
 SPAZZAMENTO  
 PARMA-LOTTO 53**

**INTERVENTI  
 44 interventi/anno**

**BASE CARTOGRAFICA:  
 © OpenStreetMap  
 contributors**

**PROIEZIONE:  
 WGS 84 / Pseudo  
 Mercator  
 (EPSG 3857)**

**iren  
 ambiente**

Iren Ambiente S.p.A.  
 L'Amministrazione Delegata  
 Municipale

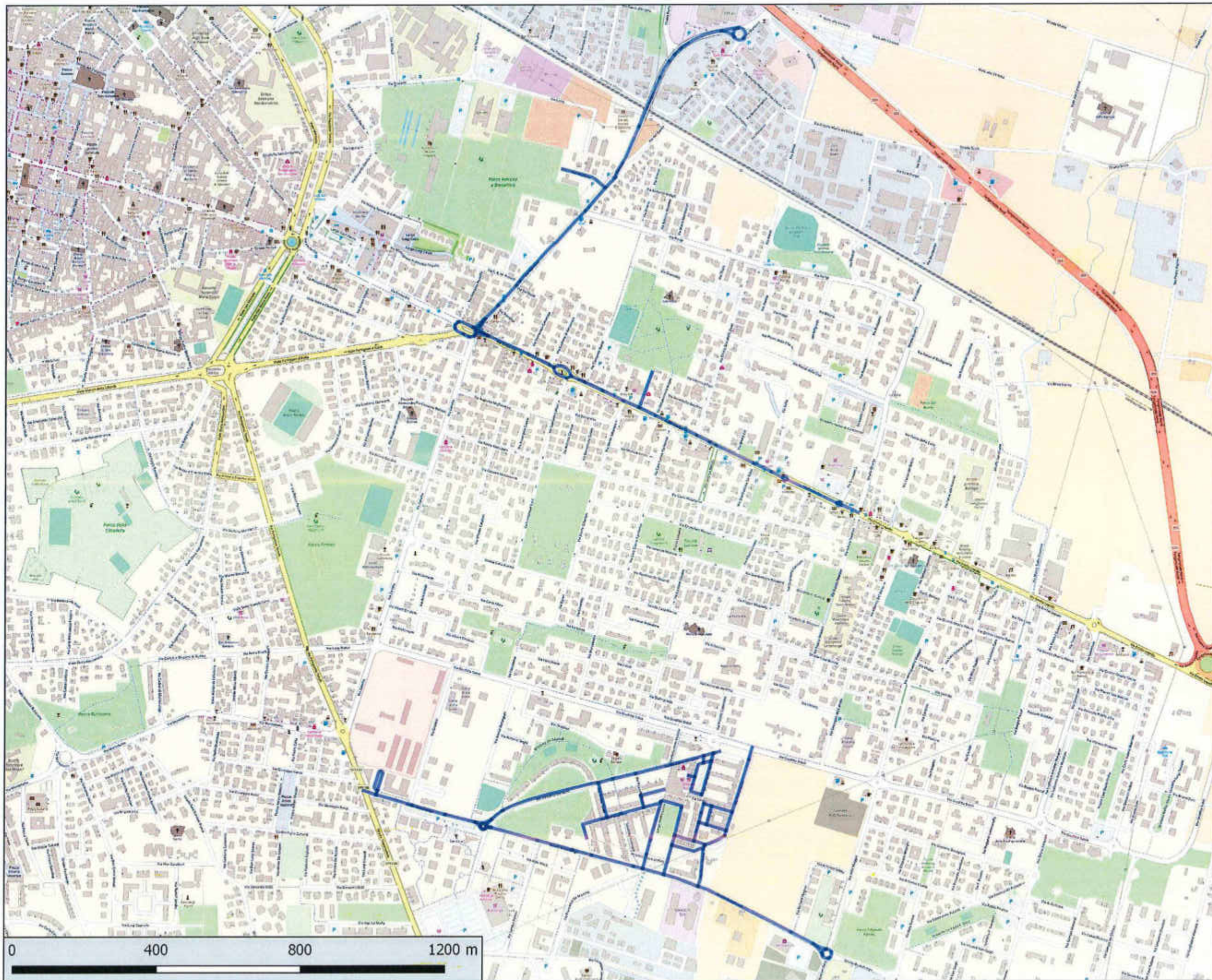

Geo OS 72029987C  
Bacino Territoriale  
di Parma

ALLEGATI AL  
PIANO  
PROGRAMMA  
ORGANIZZATIVO  
DEL SERVIZIO



iren

COMUNE DI  
PARMA

PERCORSO  
SPPALT54  
SPAZZAMENTO  
PARMA-LOTTO 54

INTERVENTI  
43 interventi/anno

BASE CARTOGRAFICA:  
© OpenStreetMap  
contributors

PROIEZIONE:  
WGS 84 / Pseudo  
Mercator  
(EPSG 3857)

iren  
ambiente

Iren Ambiente S.p.A.  
L'Amministratore Delegato  
Roberto Paterlini

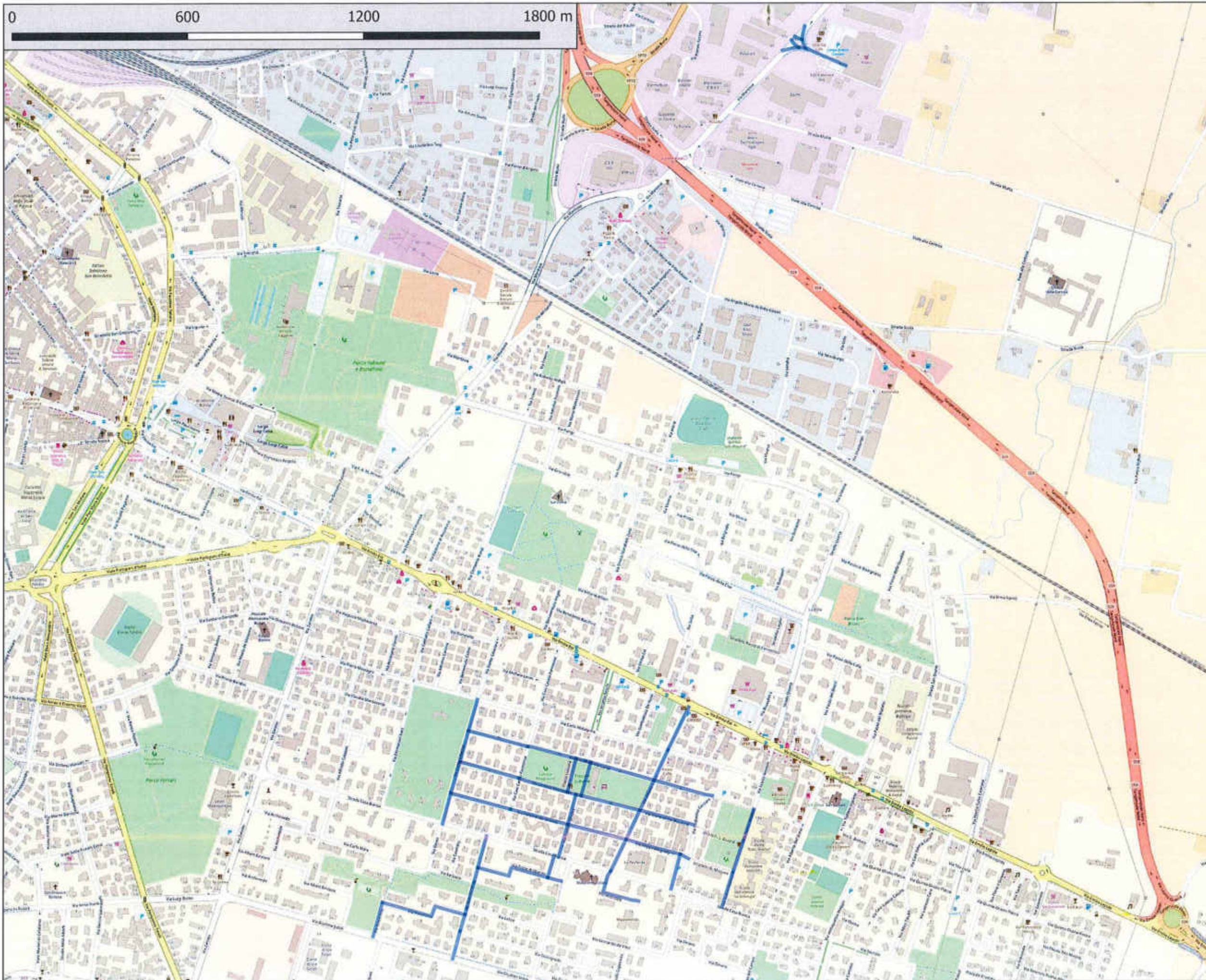

Gov. OD 73259857C  
 Bacino Territoriale  
 di Parma

**1**  
 ALLEGATI AL  
 PIANO  
 PROGRAMMA  
 ORGANIZZATIVO  
 DEL SERVIZIO





**COMUNE DI  
 PARMA**

**PERCORSO  
 SPPALT55  
 SPAZZAMENTO  
 PARMA-LOTTO 55**

**INTERVENTI  
 52 interventi/anno**

**BASE CARTOGRAFICA:  
 © OpenStreetMap  
 contributors**

**PROIEZIONE:  
 WGS 84 / Pseudo  
 Mercator  
 (EPSG 3857)**



iren Ambiente S.p.A.  
 L'Amministrazione Delegata  
 Roberto Paterlini

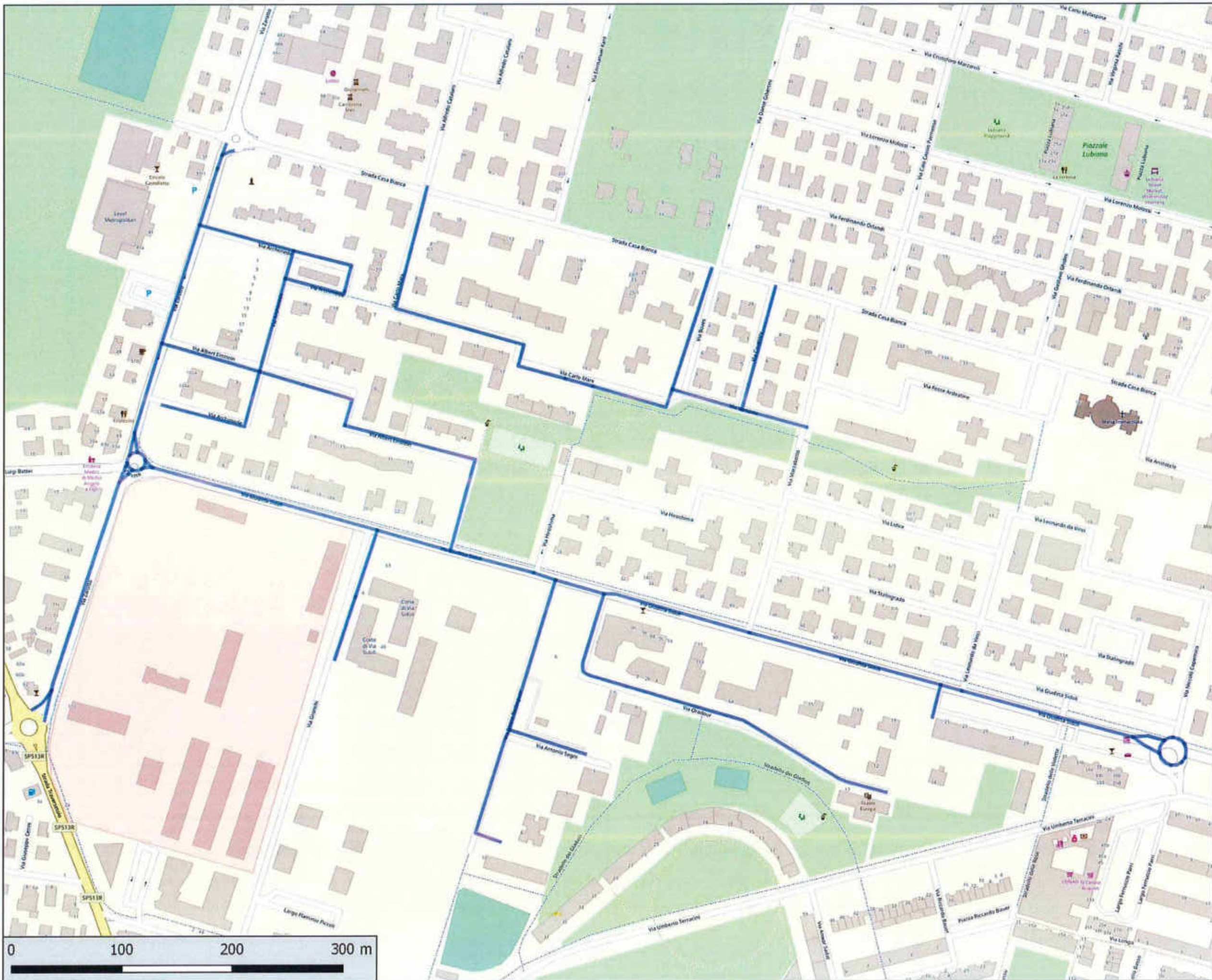

Geo 097202985FC  
 Bacino Territoriale  
 di Parma

ALLEGATI AL  
 PIANO  
 PROGRAMMA  
 ORGANIZZATIVO  
 DEL SERVIZIO

iren

COMUNE DI  
**PARMA**

PERCORSO  
**SPPALT56**  
**SPAZZAMENTO**  
**PARMA-LOTTO 56**

INTERVENTI  
**43 interventi/anno**

BASE CARTOGRAFICA:  
 © OpenStreetMap  
 contributors

PROIEZIONE:  
 WGS 84 / Pseudo  
 Mercator  
 (EPSG 3857)

**iren**  
 ambiente

Iren Ambiente S.p.A.  
 L'Amministratore Delegato  
 Roberto Paterlini

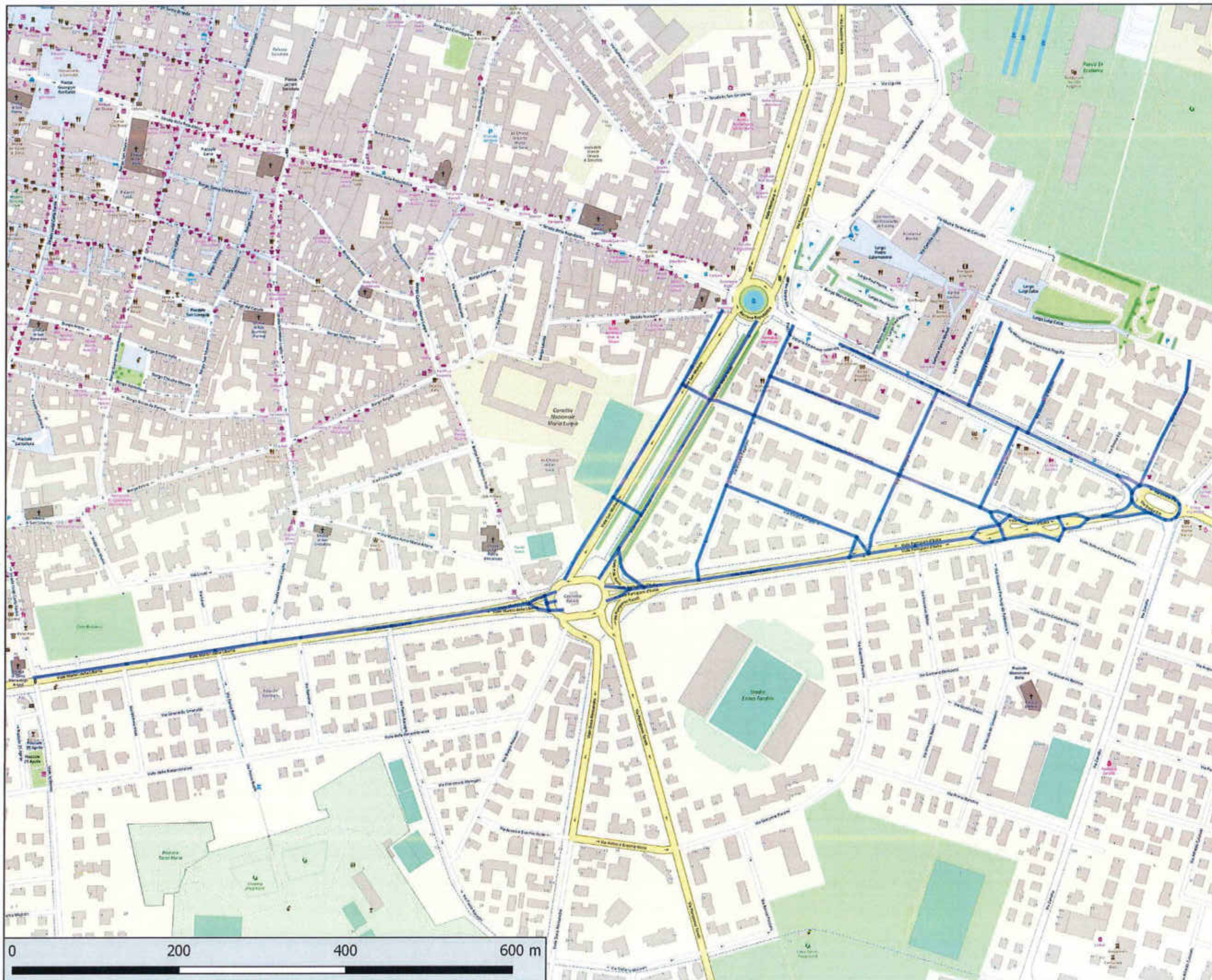

Geo CS 2020955C  
Bacino Territoriale  
di Parma

ALLEGATI AL  
PIANO  
PROGRAMMA  
ORGANIZZATIVO  
DEL SERVIZIO



iren

COMUNE DI  
PARMA

PERCORSO  
SPPALT57  
SPAZZAMENTO  
PARMA-LOTTO 57

INTERVENTI  
53 interventi/anno

BASE CARTOGRAFICA:  
© OpenStreetMap  
contributors

PROIEZIONE:  
WGS 84 / Pseudo  
Mercator  
(EPSG 3857)





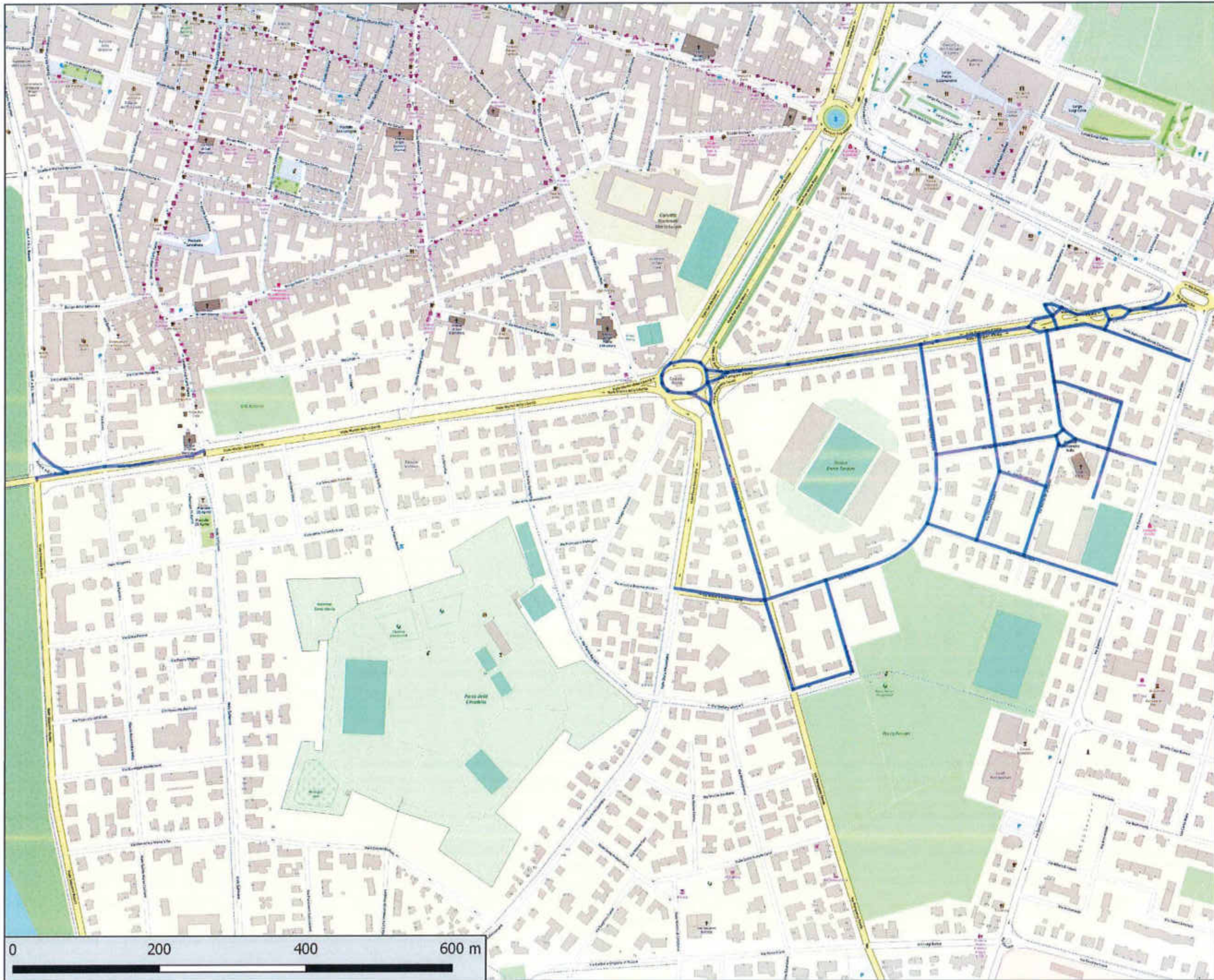

Gen.IG.72029895FC  
Bacino Territoriale  
di Parma



ALLEGATI AL  
PIANO  
PROGRAMMA  
ORGANIZZATIVO  
DEL SERVIZIO

iren

COMUNE DI  
PARMA

PERCORSO  
SPPALT58  
SPAZZAMENTO  
PARMA-LOTTO 58

INTERVENTI  
53 interventi/anno

BASE CARTOGRAFICA:  
© OpenStreetMap  
contributors

PROIEZIONE:  
WGS 84 / Pseudo  
Mercator  
(EPSG 3857)



iren ambiente S.p.A.  
L'Amministratore Delegato  
Roberto Paterlini

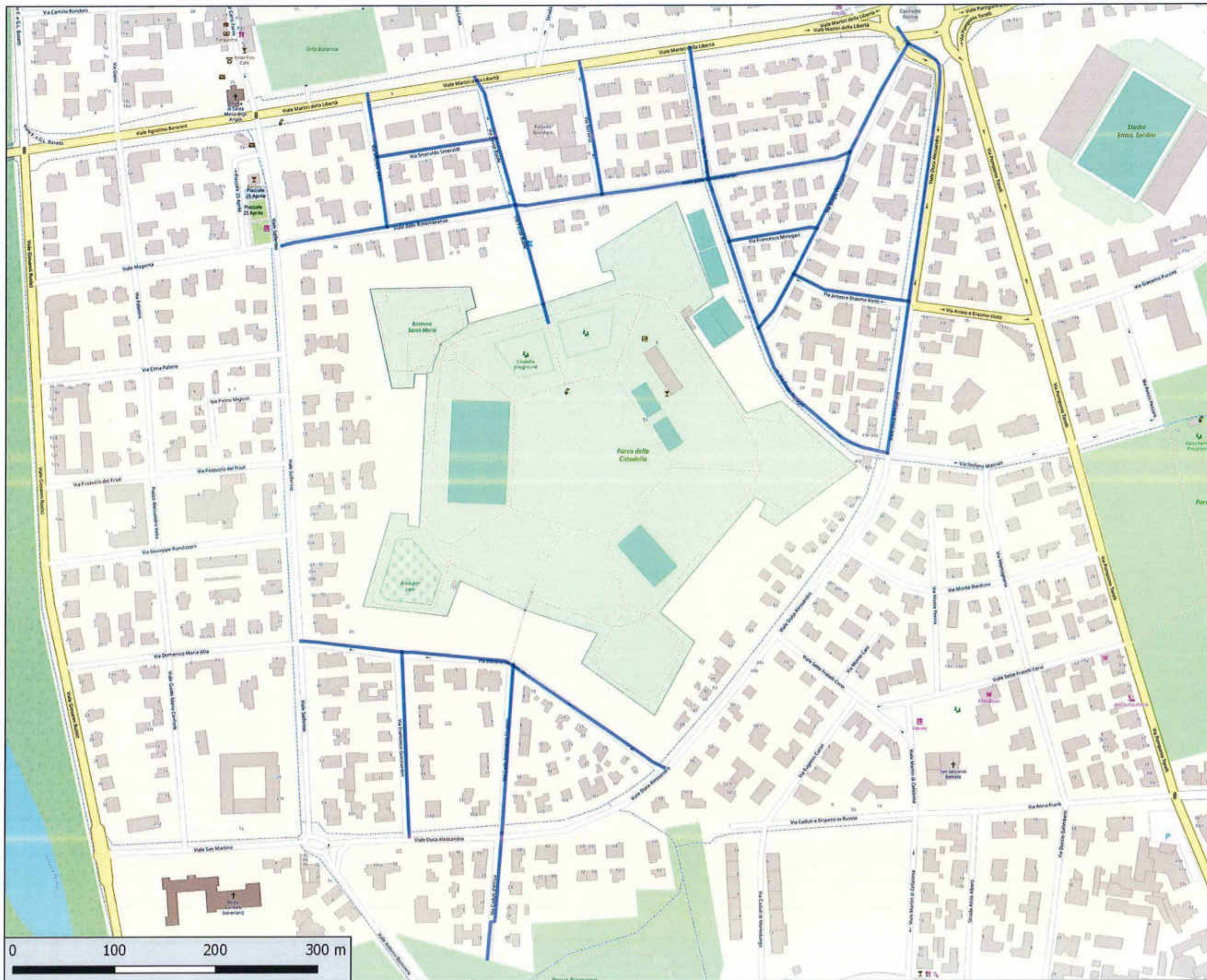

Gra GIG 73029859C  
Bacino Territoriale  
di Parma

ALLEGATI AL  
PIANO  
PROGRAMMA  
ORGANIZZATIVO  
DEL SERVIZIO

iren

COMUNE DI  
PARMA

PERCORSO  
SPPALT59  
SPAZZAMENTO  
PARMA-LOTTO 59

INTERVENTI  
35 interventi/anno

BASE CARTOGRAFICA:  
© OpenStreetMap  
contributors

PROIEZIONE:  
WGS 84 / Pseudo  
Mercator  
(EPSG 3857)

iren  
ambiente

iren ambiente S.p.A.  
C.A.M. - Comitato Delegato  
Roberto Paterlini

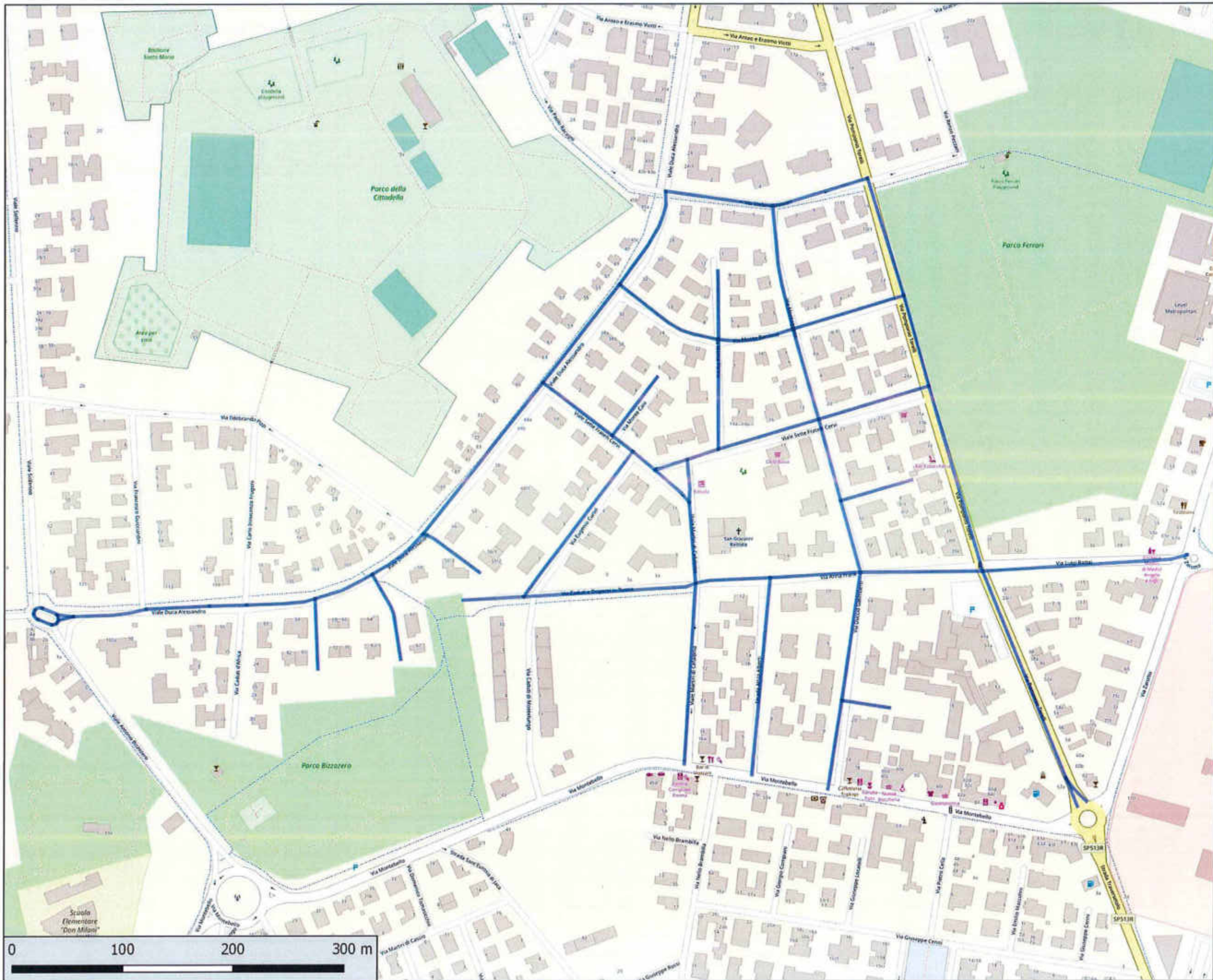

Geo ID 72029857C  
Bacino Territoriale  
di Parma



ALLEGATI AL  
PIANO  
PROGRAMMA  
ORGANIZZATIVO  
DEL SERVIZIO

iren

COMUNE DI  
PARMA

PERCORSO  
SPPALT60  
SPAZZAMENTO  
PARMA-LOTTO 60

INTERVENTI  
35 interventi/anno

BASE CARTOGRAFICA:  
© OpenStreetMap  
contributors

PROIEZIONE:  
WGS 84 / Pseudo  
Mercator  
(EPSG 3857)

**iren**  
ambiente

Iren Ambiente S.p.A.  
L'Amministrazione Delegata  
Roberto Paterlini

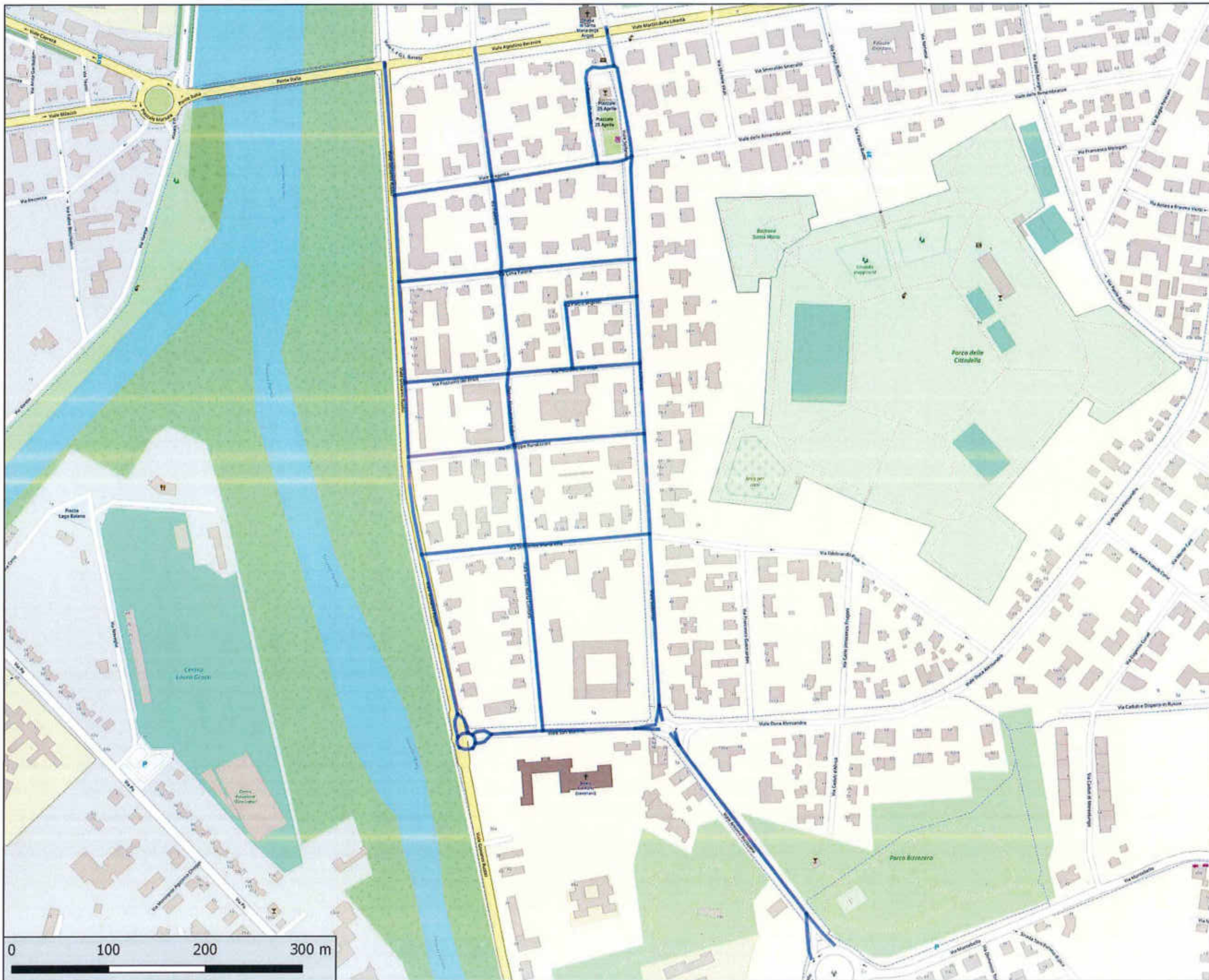

Gara GIG 72029850C  
Bacino Territoriale  
di Parma

**ALLEGATI AL  
PIANO  
PROGRAMMA  
ORGANIZZATIVO  
DEL SERVIZIO**

**iren**

**COMUNE DI  
PARMA**

**PERCORSO  
SPPALT61  
SPAZZAMENTO  
PARMA-LOTTO 61**

**INTERVENTI  
35 interventi/anno**

**BASE CARTOGRAFICA:  
© OpenStreetMap  
contributors**

**PROIEZIONE:  
WGS 84 / Pseudo  
Mercator  
(EPSG 3857)**



**iren ambiente S.p.A.**  
L'Amministrazione Delegata  
Roberto Paterlini

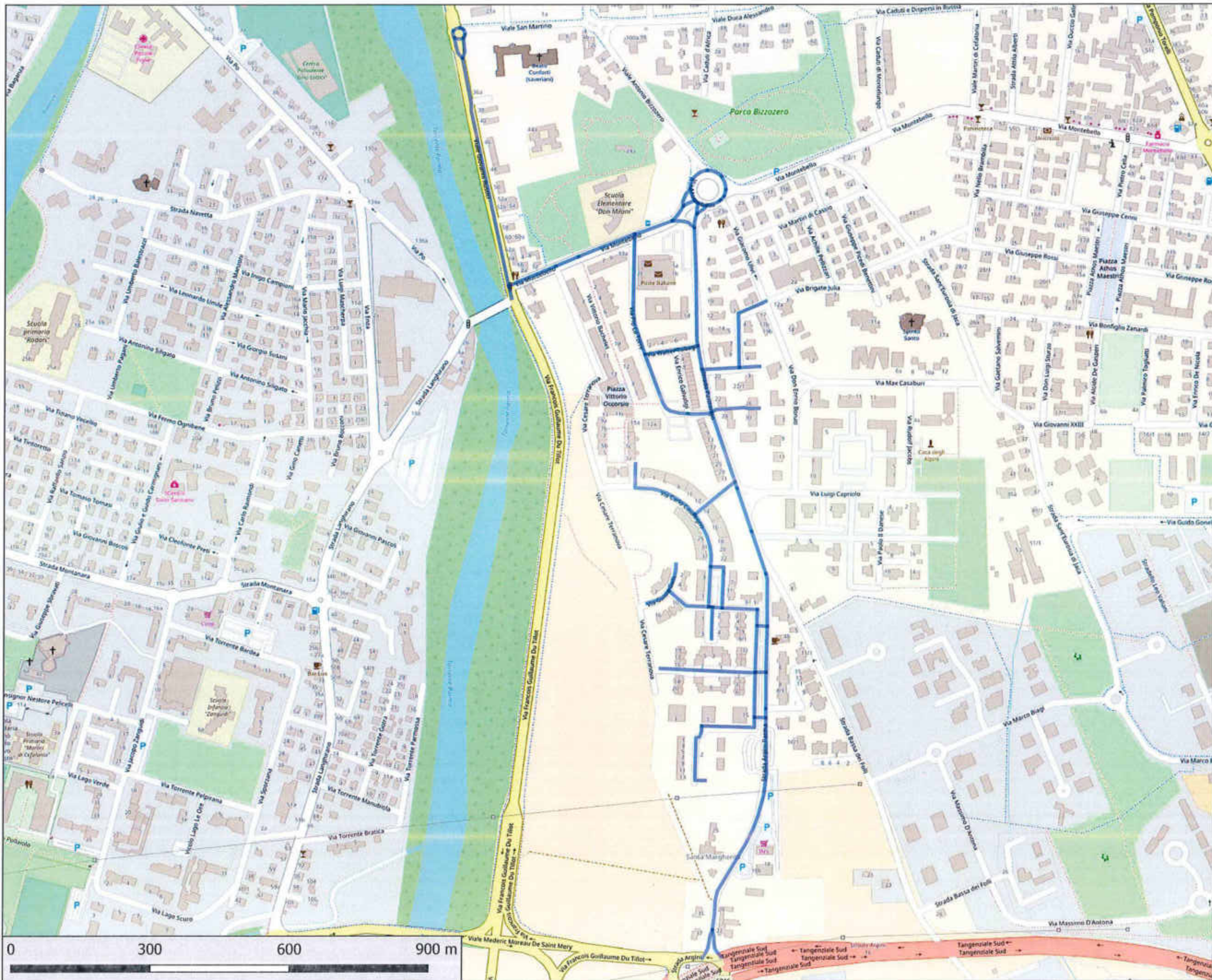

Data CIG 720299957C  
 Bacino Territoriale  
 di Parma

**ALLEGATI AL  
 PIANO  
 PROGRAMMA  
 ORGANIZZATIVO  
 DEL SERVIZIO**

**COMUNE DI  
 PARMA**

**PERCORSO  
 SPPALT62  
 SPAZZAMENTO  
 PARMA-LOTTO 62**

**INTERVENTI  
 35 interventi/anno**

**BASE CARTOGRAFICA:  
 © OpenStreetMap  
 contributors**

**PROIEZIONE:  
 WGS 84 / Pseudo  
 Mercator  
 (EPSG 3857)**

iren  
 ambiente

Iren Ambiente S.p.A.  
 L'Amministrazione Delegata  
 Roberto Paterlini

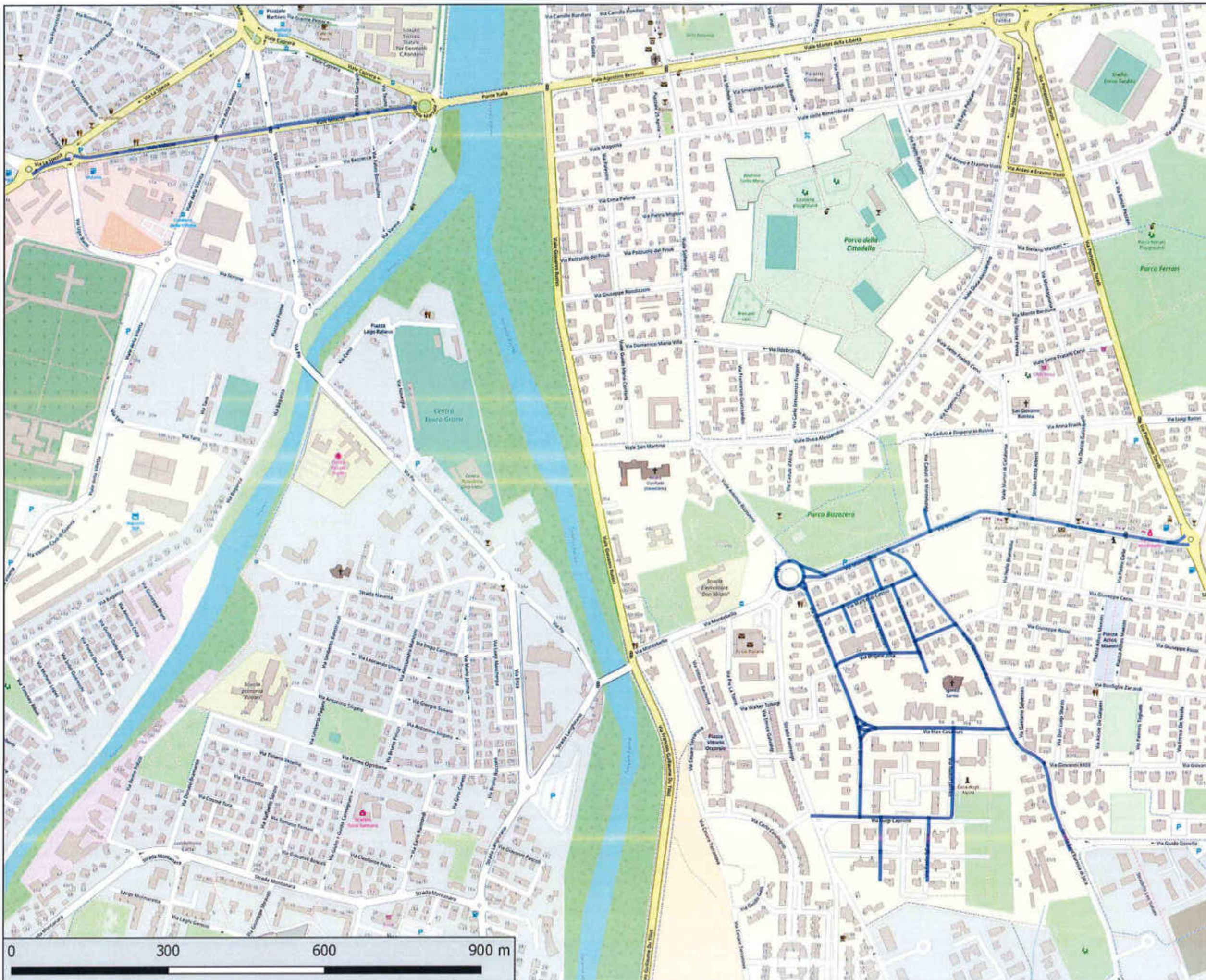

Gara OG 7202988EC  
Bacino Territoriale  
di Parma

ALLEGATI AL  
PIANO  
PROGRAMMA  
ORGANIZZATIVO  
DEL SERVIZIO



iren

COMUNE DI  
PARMA

PERCORSO  
SPPALT63  
SPAZZAMENTO  
PARMA-LOTTO 63

INTERVENTI  
35 interventi/anno

BASE CARTOGRAFICA:  
© OpenStreetMap  
contributors

PROIEZIONE:  
WGS 84 / Pseudo  
Mercator  
(EPSG 3857)

iren  
ambiente

Iren Ambiente S.p.A.  
L'Amministrazione Delegata  
Roberto Paterni

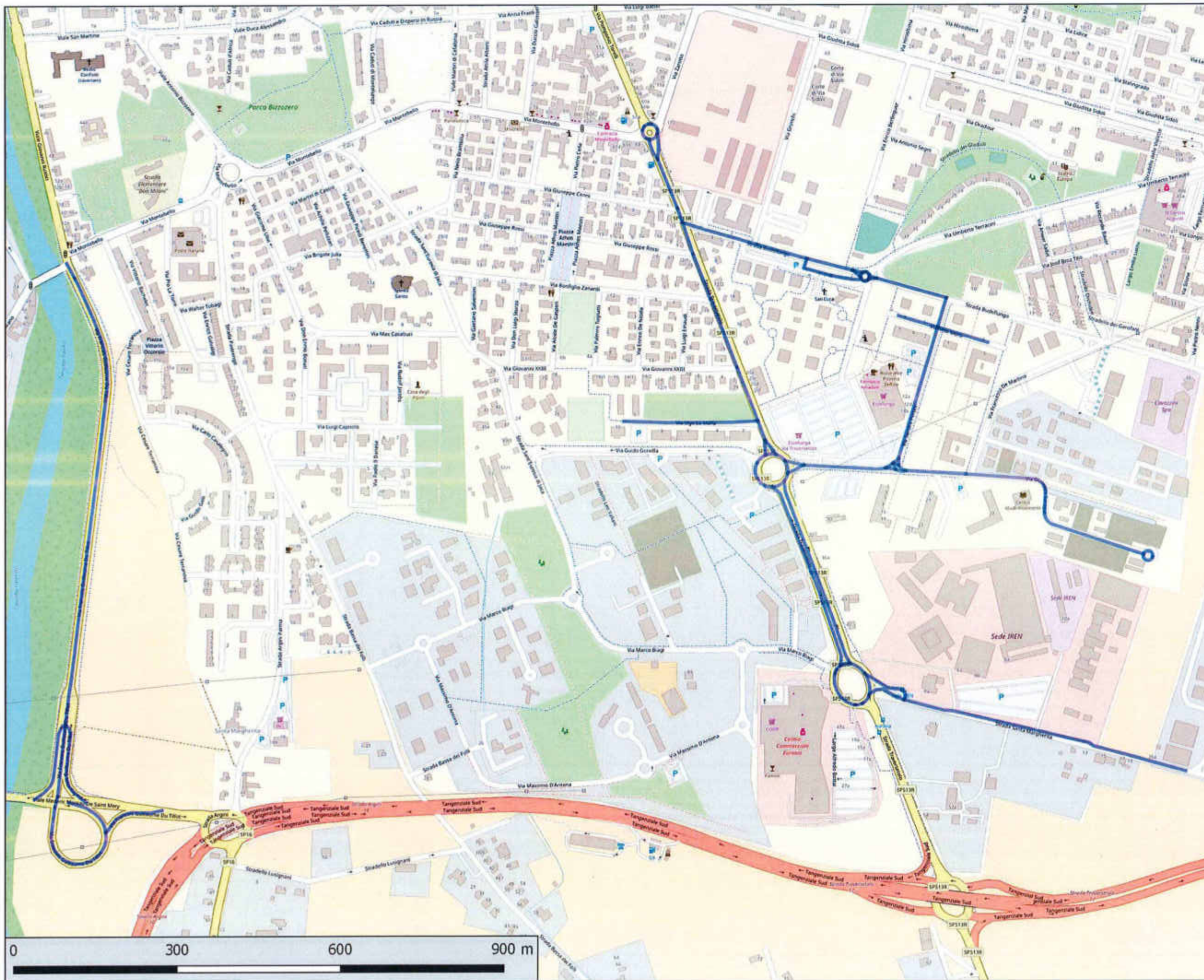

Gara CIG 72029983C  
Bacino Territoriale  
di Parma

**ALLEGATI AL  
PIANO  
PROGRAMMA  
ORGANIZZATIVO  
DEL SERVIZIO**

**iren**

**COMUNE DI  
PARMA**

**PERCORSO  
SPPALT64  
SPAZZAMENTO  
PARMA-LOTTO 64**

**INTERVENTI  
52 interventi/anno**

**BASE CARTOGRAFICA:  
© OpenStreetMap  
contributors**

**PROIEZIONE:  
WGS 84 / Pseudo  
Mercator  
(EPSG 3857)**

**iren  
ambiente**

Iren Ambiente S.p.A.  
L'Amministrazione Delegata  
Roberto Paterlini

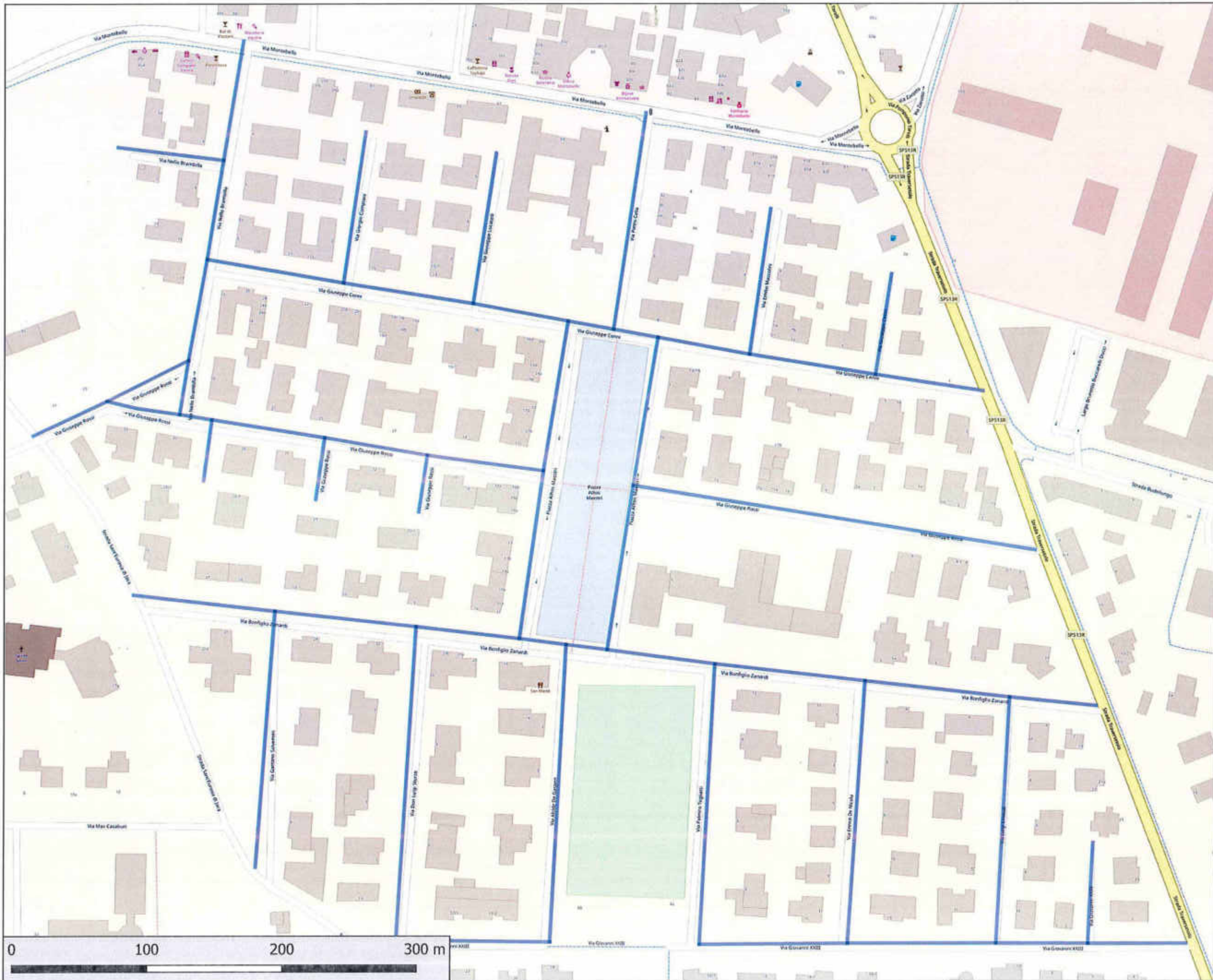

Geo ID 7322985FC  
Bacino Territoriale  
di Parma

**1**  
ALLEGATI AL  
PIANO  
PROGRAMMA  
ORGANIZZATIVO  
DEL SERVIZIO





COMUNE DI  
**PARMA**

PERCORSO  
**SPPALT65**  
**SPAZZAMENTO**  
**PARMA-LOTTO 65**

INTERVENTI  
**34 interventi/anno**

BASE CARTOGRAFICA:  
© OpenStreetMap  
contributors

PROIEZIONE:  
WGS 84 / Pseudo  
Mercator  
(EPSG 3857)



iren  
ambiente

iren Ambiente S.p.A.  
L'Amministrazione Delegata  
Roberto Paterlini



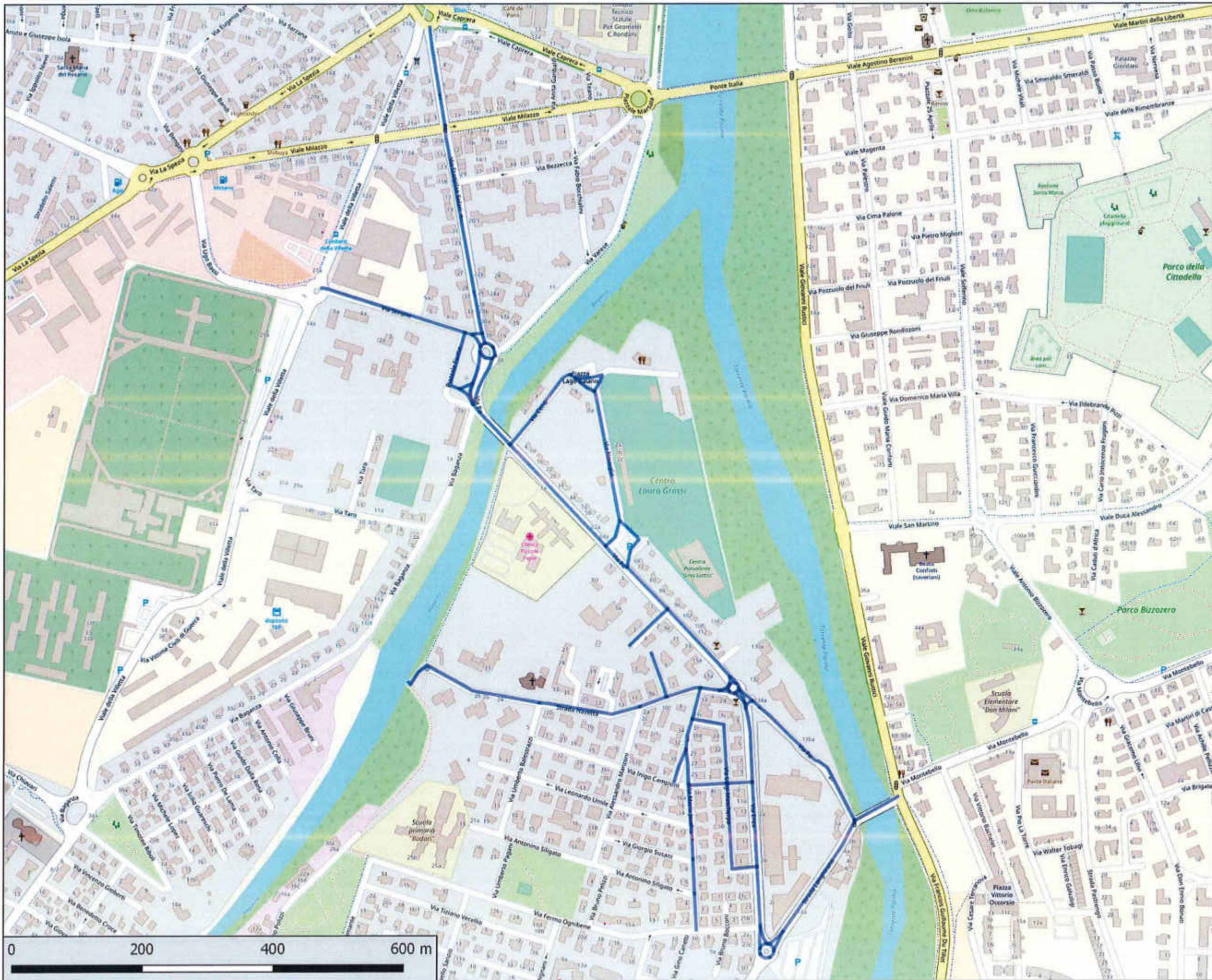

Geo CO 72029859C  
Bacino Territoriale  
di Parma

**ALLEGATI AL  
PIANO  
PROGRAMMA  
ORGANIZZATIVO  
DEL SERVIZIO**

**COMUNE DI  
PARMA**

**PERCORSO  
SPPALT66  
SPAZZAMENTO  
PARMA-LOTTO 66**

**INTERVENTI  
35 interventi/anno**

**BASE CARTOGRAFICA:  
© OpenStreetMap  
contributors**

**PROIEZIONE:  
WGS 84 / Pseudo  
Mercator  
(EPSG 3857)**

iren  
ambiente

iren Ambiente S.p.A.  
CAPIALE: 1.000.000.000 €  
RISERVA: 1.000.000.000 €  
RUBINATO PATERLINI



Gara 030 72029896C  
Bacino Territoriale  
di Parma

ALLEGATI AL  
PIANO  
PROGRAMMA  
ORGANIZZATIVO  
DEL SERVIZIO

iren

COMUNE DI  
PARMA

PERCORSO  
SPPALT67  
SPAZZAMENTO  
PARMA-LOTTO 67

INTERVENTI  
35 interventi/anno

BASE CARTOGRAFICA:  
© OpenStreetMap  
contributors

PROIEZIONE:  
WGS 84 / Pseudo  
Mercator  
(EPSG 3857)

iren  
ambiente

Iren Ambiente S.p.A.  
L'Amministrazione Delegata  
Roberto Paterlini

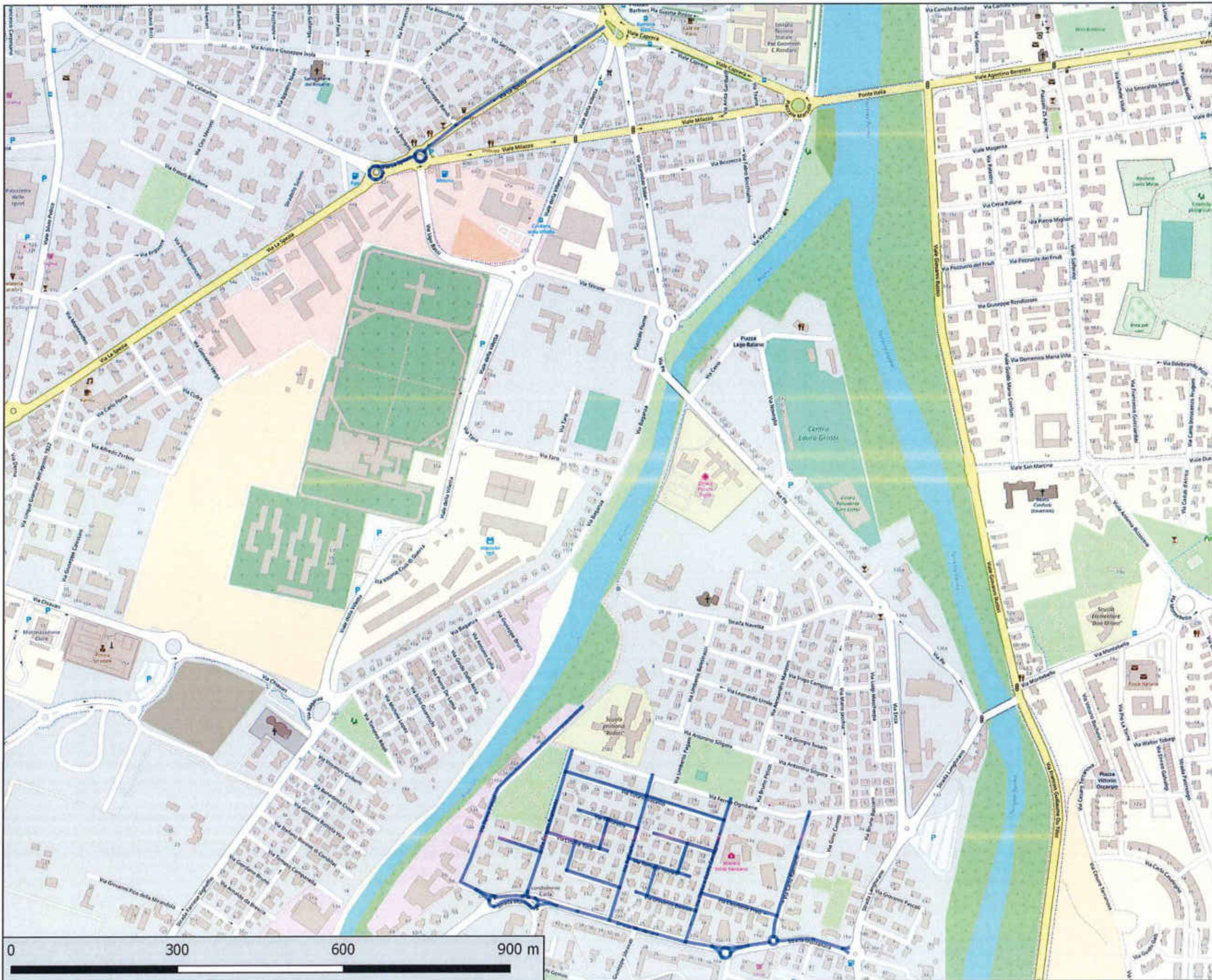

Geo CIG 72029889C  
Bacino Territoriale  
di Parma



ALLEGATI AL  
PIANO  
PROGRAMMA  
ORGANIZZATIVO  
DEL SERVIZIO

iren

COMUNE DI  
PARMA

PERCORSO  
SPPALT68  
SPAZZAMENTO  
PARMA-LOTTO 68

INTERVENTI  
35 interventi/anno

BASE CARTOGRAFICA:  
© OpenStreetMap  
contributors

PROIEZIONE:  
WGS 84 / Pseudo  
Mercator  
(EPSG 3857)

**iren**  
ambiente

Iren Ambiente S.p.A.  
L'Azienda a Indirizzo Delegato  
Roberto Paterlini

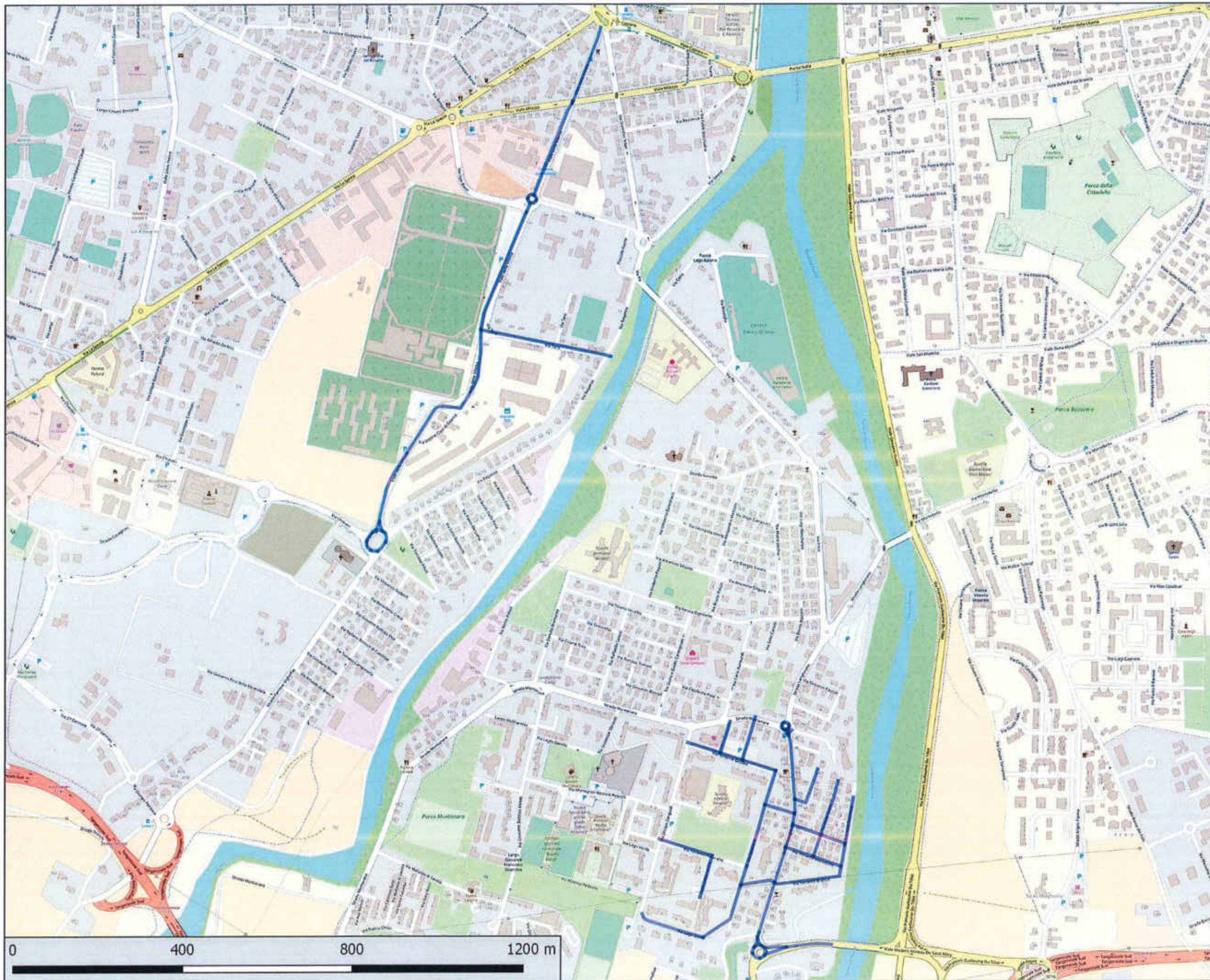

data GIS 2202000000  
Bacino Territoriale  
di Parma



ALLEGATI AL  
PIANO  
PROGRAMMA  
ORGANIZZATIVO  
DEL SERVIZIO

iren

COMUNE DI  
PARMA

PERCORSO  
SPPALT69  
SPAZZAMENTO  
PARMA-LOTTO 69

INTERVENTI  
52 interventi/anno

BASE CARTOGRAFICA:  
© OpenStreetMap  
contributors

PROIEZIONE:  
WGS 84 / Pseudo  
Mercator  
(EPSG 3857)

iren  
ambiente

iren Ambiente S.p.A.  
L'Amministratore Delegato  
Roberto Paterlini

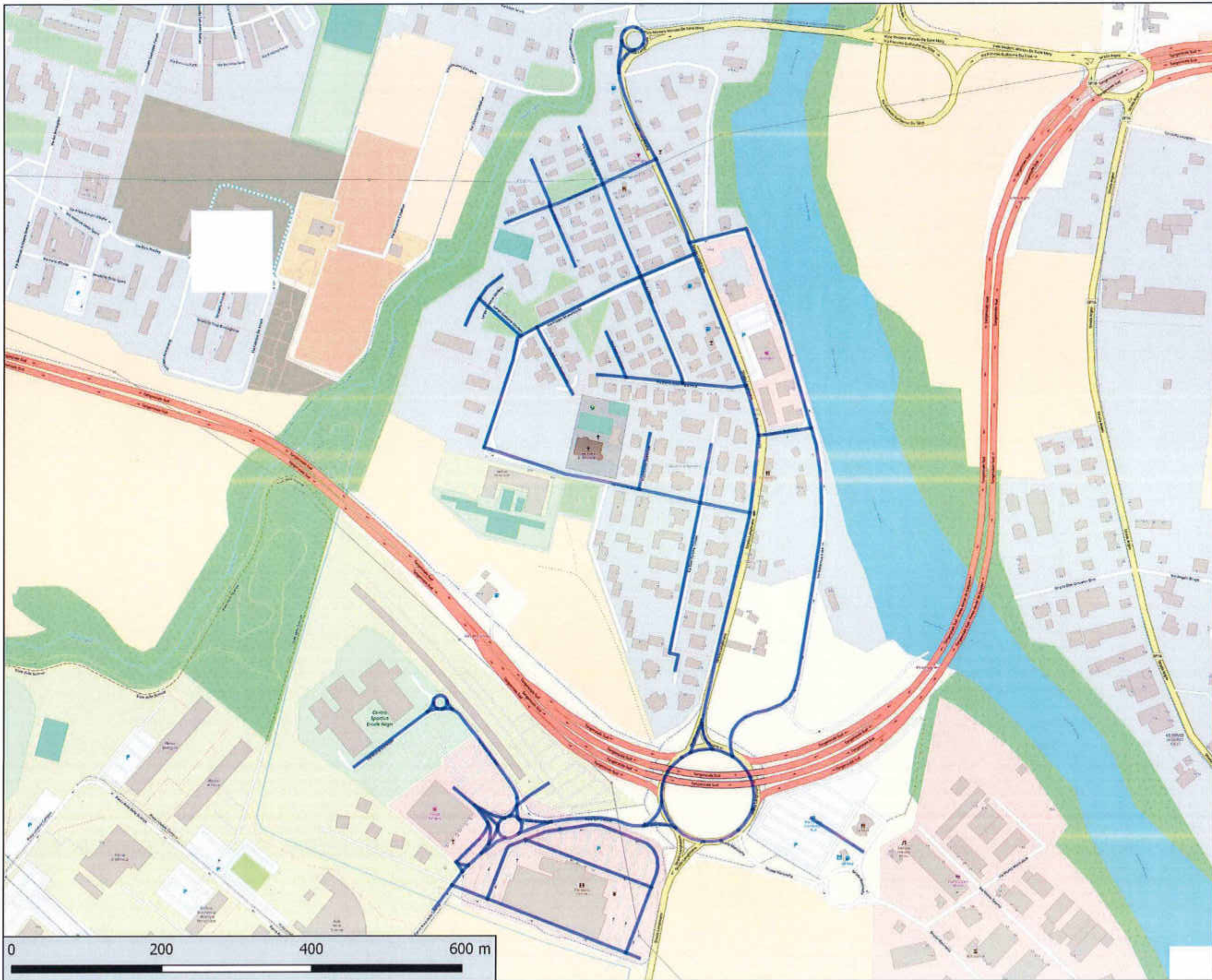

Geo OS 31029857C  
Bacino Territoriale  
di Parma



ALLEGATI AL  
PIANO  
PROGRAMMA  
ORGANIZZATIVO  
DEL SERVIZIO

iren

COMUNE DI  
PARMA

PERCORSO  
SPPALT70  
SPAZZAMENTO  
PARMA-LOTTO 70

INTERVENTI  
35 interventi/anno

BASE CARTOGRAFICA:  
© OpenStreetMap  
contributors

PROIEZIONE:  
WGS 84 / Pseudo  
Mercator  
(EPSG 3857)

**iren**  
ambiente

iren Ambiente S.p.A.  
L'Amministratore Delegato  
Roberto Paterlini

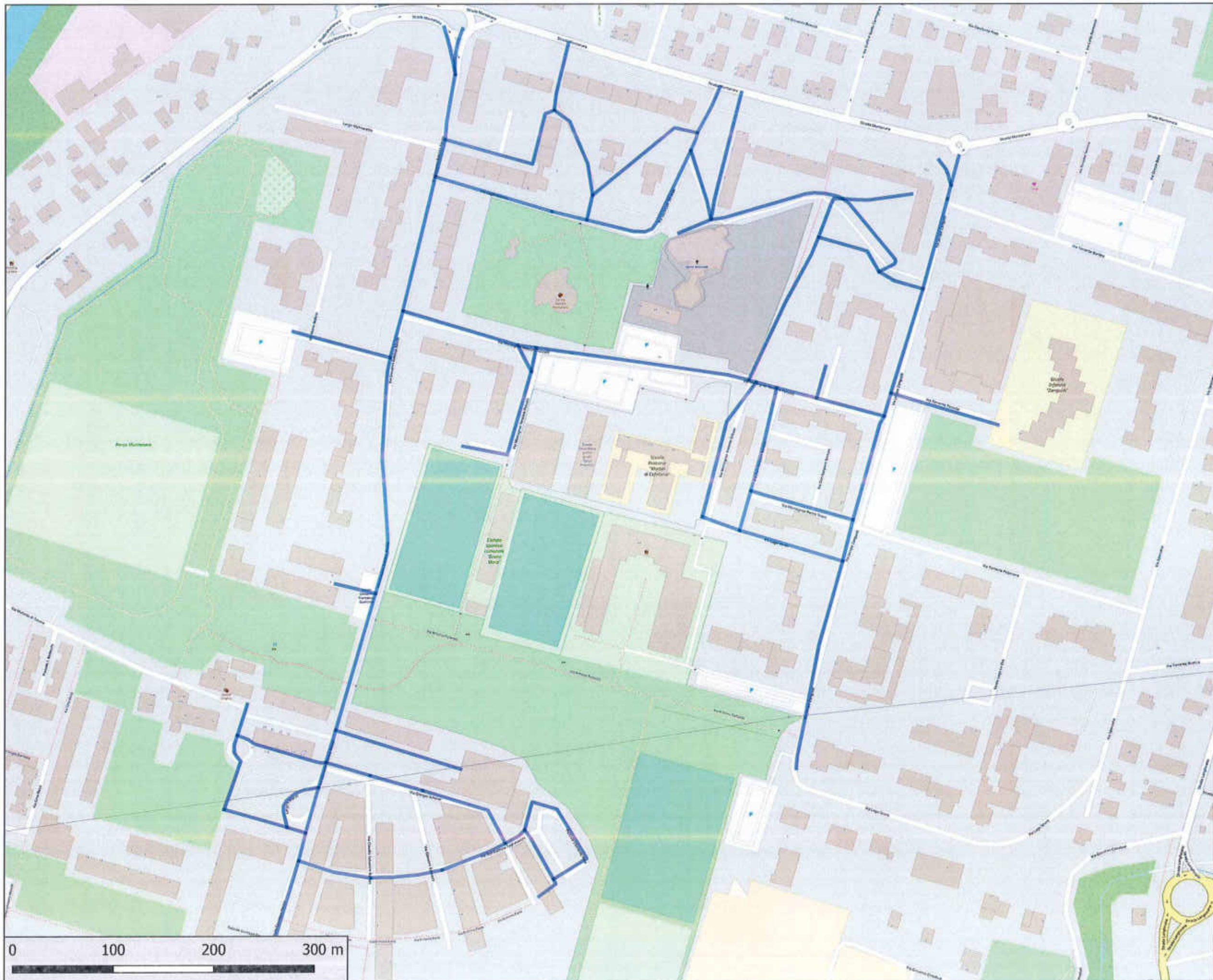

San CG 7202981C  
Bacino Territoriale  
di Parma

ALLEGATI AL  
PIANO  
PROGRAMMA  
ORGANIZZATIVO  
DEL SERVIZIO



COMUNE DI  
**PARMA**

PERCORSO  
**SPPALT71**  
**SPAZZAMENTO**  
**PARMA-LOTTO 71**

INTERVENTI  
**35 interventi/anno**

BASE CARTOGRAFICA:  
© OpenStreetMap  
contributors

PROIEZIONE:  
WGS 84 / Pseudo  
Mercator  
(EPSG 3857)



**iren**  
ambiente

Iren Ambiente S.p.A.  
L'Amministrazione Delegata  
Roberto Paterlini



data IGT 7282M85FC  
Bacino Territoriale  
di Parma



ALLEGATI AL  
PIANO  
PROGRAMMA  
ORGANIZZATIVO  
DEL SERVIZIO

iren

COMUNE DI  
PARMA

PERCORSO  
SPPALT72  
SPAZZAMENTO  
PARMA-LOTTO 72

INTERVENTI  
34 interventi/anno

BASE CARTOGRAFICA:  
© OpenStreetMap  
contributors

PROIEZIONE:  
WGS 84 / Pseudo  
Mercator  
(EPSG 3857)

**iren**  
ambiente

Iren Ambiente S.p.A.  
L'Amministratore Delegato  
Roberto Paterlini



Gara GS 72028859C  
Bacino Territoriale  
di Parma



ALLEGATI AL  
PIANO  
PROGRAMMA  
ORGANIZZATIVO  
DEL SERVIZIO



COMUNE DI  
PARMA

PERCORSO  
SPZAZCF1  
SPAZZAMENTO  
PARMA-ZONA  
COMBINATO  
FESTIVO 1 -  
MATTINO  
06:00-12:00

INTERVENTI  
60 interventi/anno

BASE CARTOGRAFICA:  
© OpenStreetMap  
contributors

PROIEZIONE:  
WGS 84 / Pseudo  
Mercator  
(EPSG 3857)



iren Ambiente S.p.A.  
L'Azienda a Rischio Delegata  
Roberto Paterlini





Geo 007202985FC  
Bacino Territoriale  
di Parma

ALLEGATI AL  
PIANO  
PROGRAMMA  
ORGANIZZATIVO  
DEL SERVIZIO

iren

COMUNE DI  
PARMA

PERCORSO  
SPAZCF2  
SPAZZAMENTO  
PARMA-ZONA  
COMBINATO  
FESTIVO 2 -  
MATTINO  
06:00-12:00

INTERVENTI  
60 interventi/anno

BASE CARTOGRAFICA:  
© OpenStreetMap  
contributors

PROIEZIONE:  
WGS 84 / Pseudo  
Mercator  
(EPSG 3857)

iren  
ambiente

iren ambiente S.p.A.  
L'Amministrazione Delegata  
Roberto Paterlini

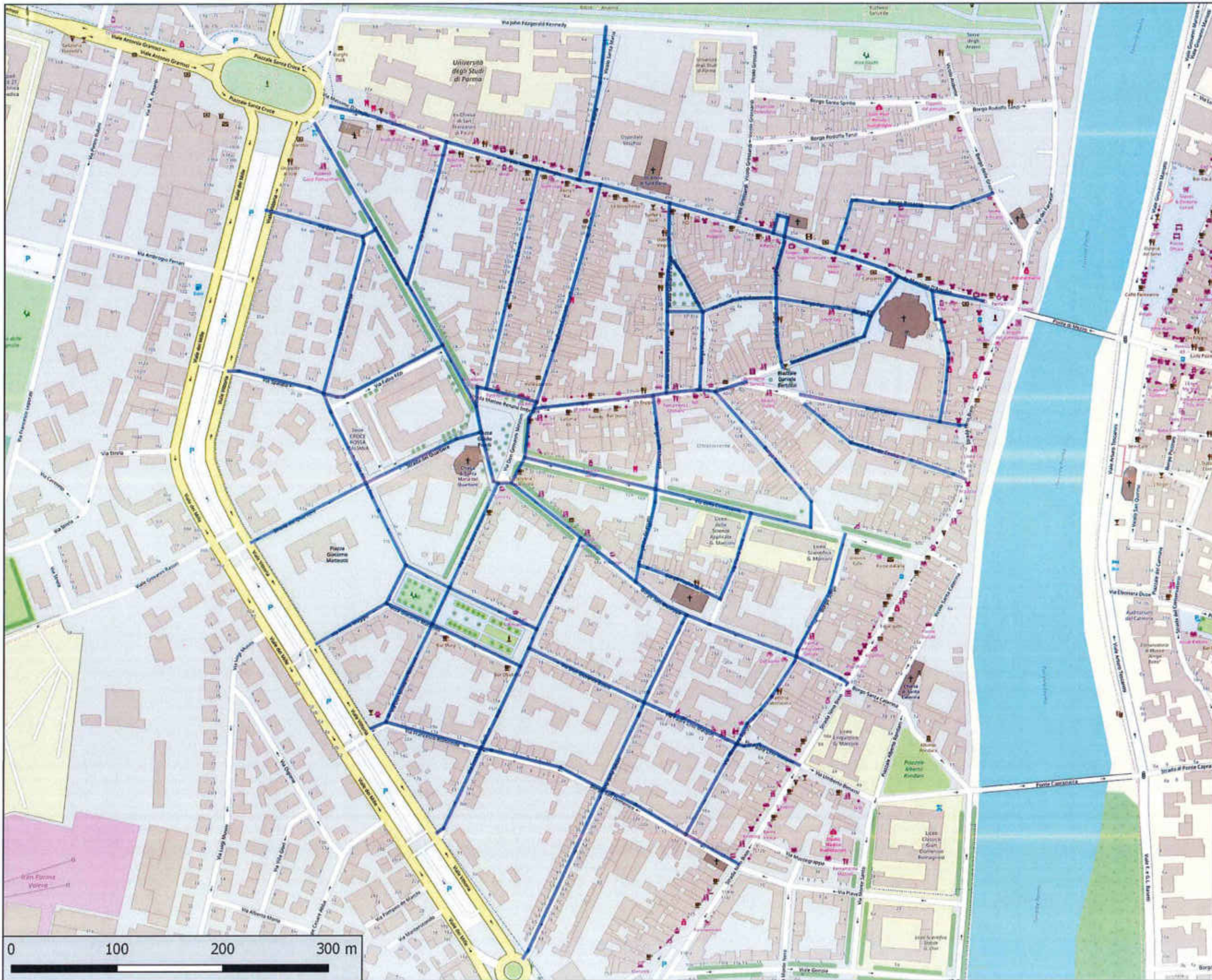

Carta GIS 72029885C  
 Bacino Territoriale  
 di Parma

**ALLEGATI AL  
 PIANO  
 PROGRAMMA  
 ORGANIZZATIVO  
 DEL SERVIZIO**

**COMUNE DI  
 PARMA**

**PERCORSO  
 SPPAZMT1  
 MOTOSCOPIA 1**

**INTERVENTI  
 305  
 interventi/anno**

**BASE CARTOGRAFICA:  
 © OpenStreetMap  
 contributors**

**PROIEZIONE:  
 WGS 84 / Pseudo  
 Mercator  
 (EPSG 3857)**



iren Ambiente S.p.A.  
 L'Ambiente di Parma Delegato  
 Roberto Paterlini

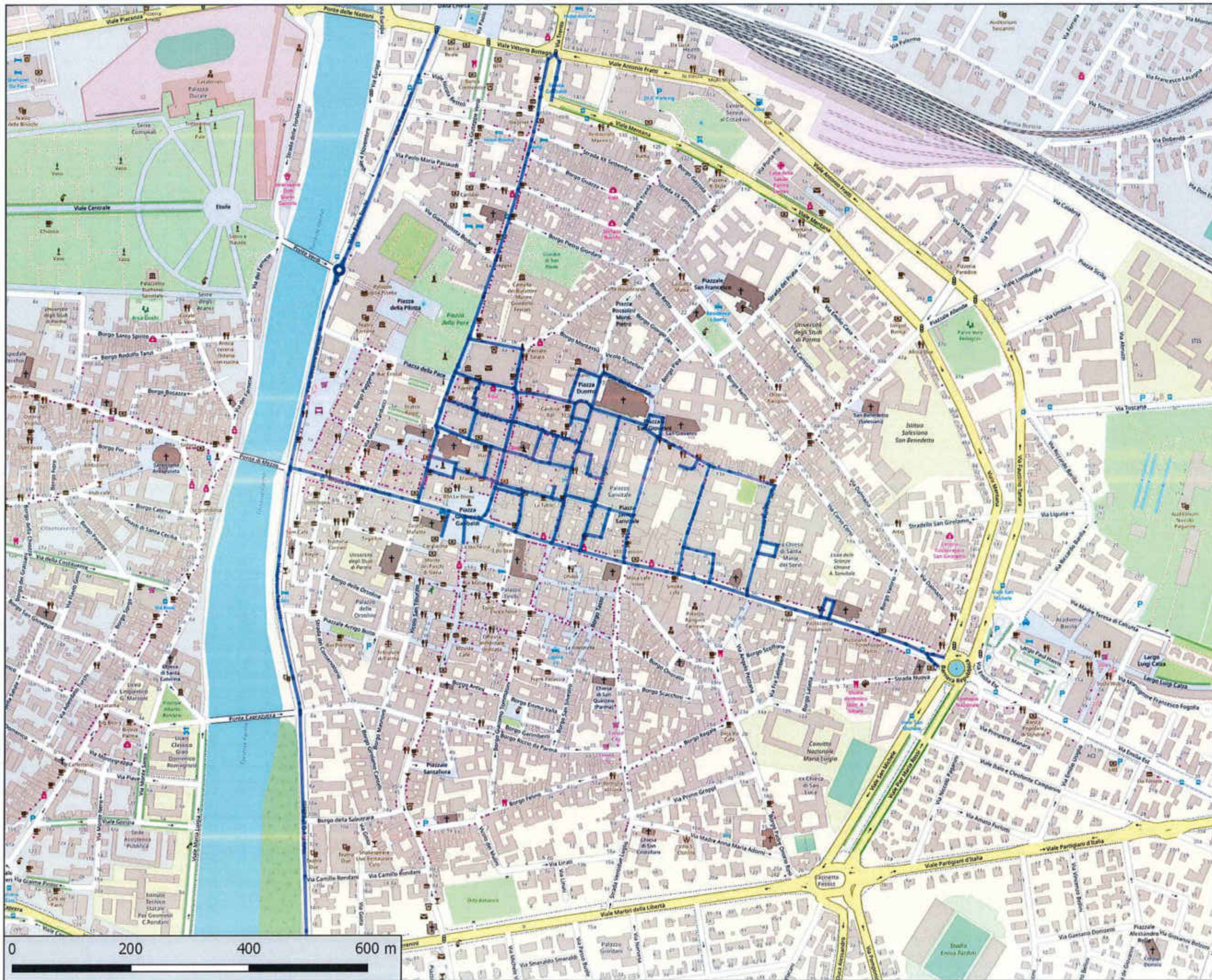

Geo CO 7202989FC  
Bacino Territoriale  
di Parma

ALLEGATI AL  
PIANO  
PROGRAMMA  
ORGANIZZATIVO  
DEL SERVIZIO



iren

COMUNE DI  
PARMA

PERCORSO  
SPPAZMT2  
MOTOSCOPIA 2

INTERVENTI  
305  
interventi/anno

BASE CARTOGRAFICA:  
© OpenStreetMap  
contributors

PROIEZIONE:  
WGS 84 / Pseudo  
Mercator  
(EPSG 3857)

**iren**  
ambiente

iren Ambiente S.p.A.  
L'Amministrazione Delegata  
Roberto Paterlini

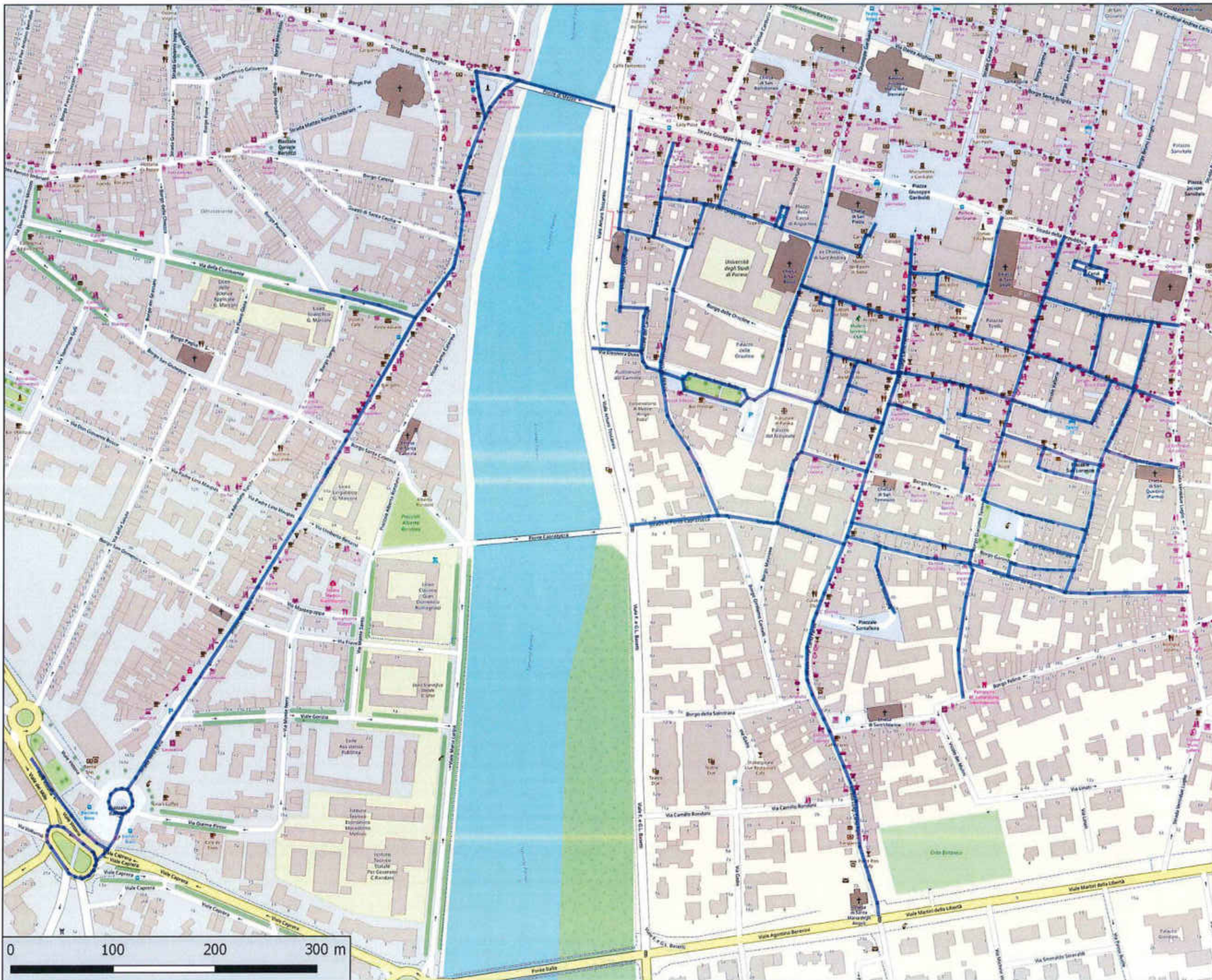

Gara 130 72029883C  
Bacino Territoriale  
di Parma



ALLEGATI AL  
PIANO  
PROGRAMMA  
ORGANIZZATIVO  
DEL SERVIZIO

iren

COMUNE DI  
PARMA

PERCORSO  
SPPAZMT3  
MOTOSCOPIA 3

INTERVENTI  
305  
interventi/anno

BASE CARTOGRAFICA:  
© OpenStreetMap  
contributors

PROIEZIONE:  
WGS 84 / Pseudo  
Mercator  
(EPSG 3857)

**iren**  
ambiente

Iren Ambiente S.p.A.  
L'Amministratore Delegato  
Roberto Paterlini